Objekttyp: **Advertising**

Zeitschrift: **Aarburger Haushalt-Schreibmappe**

Band (Jahr): **- (1963)**

PDF erstellt am: **31.05.2024**

Nutzungsbedingungen

Die ETH-Bibliothek ist Anbieterin der digitalisierten Zeitschriften. Sie besitzt keine Urheberrechte an den Inhalten der Zeitschriften. Die Rechte liegen in der Regel bei den Herausgebern.
Die auf der Plattform e-periodica veröffentlichten Dokumente stehen für nicht-kommerzielle Zwecke in Lehre und Forschung sowie für die private Nutzung frei zur Verfügung. Einzelne Dateien oder Ausdrucke aus diesem Angebot können zusammen mit diesen Nutzungsbedingungen und den korrekten Herkunftsbezeichnungen weitergegeben werden.
Das Veröffentlichen von Bildern in Print- und Online-Publikationen ist nur mit vorheriger Genehmigung der Rechteinhaber erlaubt. Die systematische Speicherung von Teilen des elektronischen Angebots auf anderen Servern bedarf ebenfalls des schriftlichen Einverständnisses der Rechteinhaber.

Haftungsausschluss

Alle Angaben erfolgen ohne Gewähr für Vollständigkeit oder Richtigkeit. Es wird keine Haftung übernommen für Schäden durch die Verwendung von Informationen aus diesem Online-Angebot oder durch das Fehlen von Informationen. Dies gilt auch für Inhalte Dritter, die über dieses Angebot zugänglich sind.

Ein Dienst der *ETH-Bibliothek*
ETH Zürich, Rämistrasse 101, 8092 Zürich, Schweiz, www.library.ethz.ch

http://www.e-periodica.ch

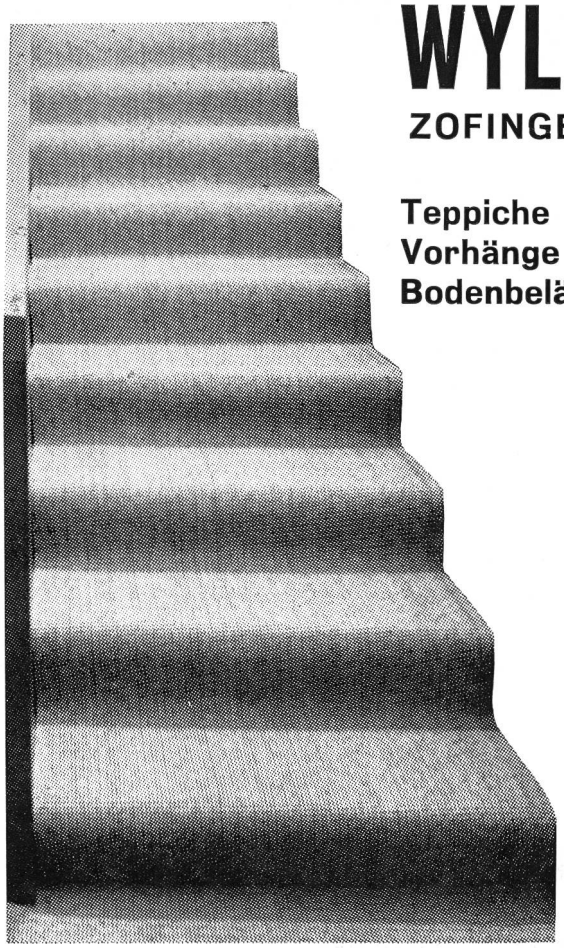

WYLER
ZOFINGEN

Teppiche
Vorhänge
Bodenbeläge

Herzlichen Dank an unsere Inserenten.

Durch diese wertvolle Unterstützung wurde die Herausgabe dieser Schreibmappe — ein Geschenk an die Bevölkerung von Aarburg — ermöglicht.

Der Verlag

ok **Steil- und Flachbedachungen**

Otto Künzli, Aarburg

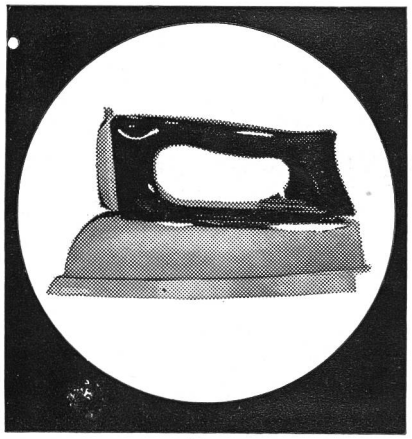

rotel

Supermatic — der grossartige Dampf- und Trockenbügelautomat. Ein perfekter **Helfer der Hausfrau,** sicher und bequem, für nur Fr. 78.-.

Mit bewährter Rotel-Garantie

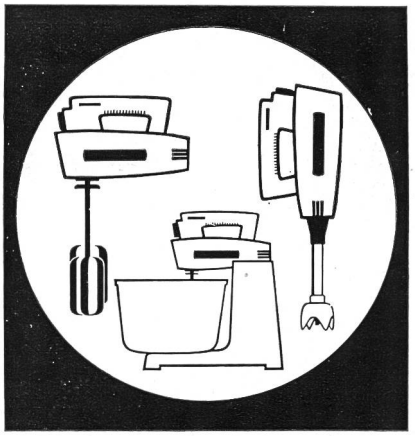

rotel

Starlet-Combi — Ihr modernes Küchenmädchen. Was früher zeitraubend und mühsam war, ist nun eine Sache von Sekunden. Am Starlet-Combi ist alles sensationell. 3-fach kombiniert mit Handrührwerk, Stabmixer, Schüssel und Sockel nur Fr. 128.-. **2 Jahre Rotel-Garantie**

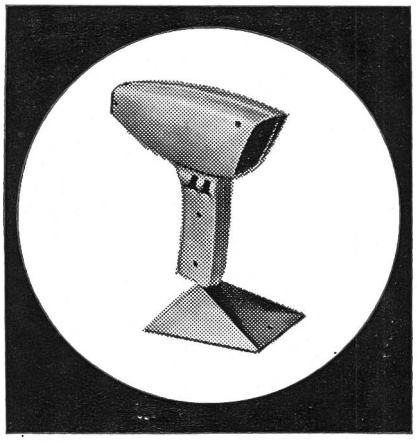

rotel

Ariella — der elegante Haartrockner liegt griffig und leicht in Ihrer Hand. Mit verblüffenden Eigenschaften. Nylon-Gehäuse nur Fr. 39.50.

2 Jahre Rotel-Garantie

rotel

Fortschrittliche Haushaltmaschinen zu vorteilhaftem Preis
Verkauf sämtlicher ROTEL-Apparate durch die Fachgeschäfte

Rotel AG Aarburg Fabrik elektrischer Apparate

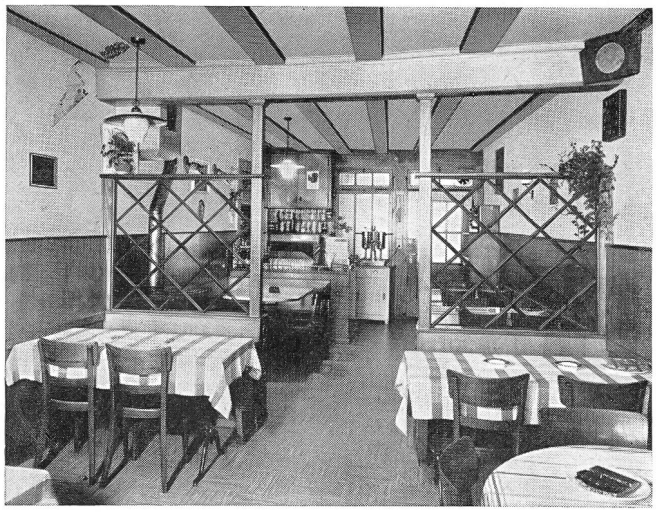

Heimeliges Lokal für
jedermann.
Bekannt für
ff-Getränke
Diverse Zvieriplättli

**Restaurant
Felsenburg
Aarburg**

Mit höflicher
Empfehlung
Familie
Geißbühler-Widmer

Wäscherei Büglerei

Chem. Reinigung

Herzog

beim Bahnhof Aarburg
bürgt für prompte und
sorgfältige Arbeit!
Abholdienst Telephon 7 44 80

**Elektrische
Installationen**
prompt und zuverlässig

ELEKTRO
FACHGESCHÄFT

**Ernst Berger
Aarburg**
Telephon 7 30 53

Hans Gysin

Aarburg

**Hoch-
und Tiefbau**

Telephon 062 - 7 33 81
Kostenberechnungen
Neu- und Umbauten
Renovationen
Natursteinarbeiten
Uebernahme
schlüsselfertiger Bauten
Handel mit
Baumaterialien
Transporte
mit 5t- und 6t-Kipper

Buag Zofingen

Untere Brühlstraße
Tel. 8 14 10 / 8 33 01

Holzbau
Sägewerk
Schreinerei
Kistenfabrik

Parkettfabrik
Klebeparkett
Absperrparkett
Massivparkett

Ausführung
der Glaserarbeiten
am Primarschultrakt
Schulhaus Paradiesli

Einen gepflegten
Coupe Hardy für den
Herrn sowie die neue
Dauerwelle «Empress»
für die Dame

COIFFURE PARFUMERIE

P. Niggli

Bahnhofplatz
Aarburg
Telephon 7 33 62

Gediegene Maler- und
Tapeziererarbeiten
prompt und zuverlässig
vom ältesten Maler-
geschäft am Platze

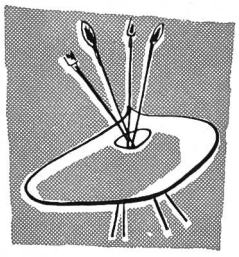

Richard Müller
dipl. Malermeister
Aarburg
Telephon 7 31 02

7

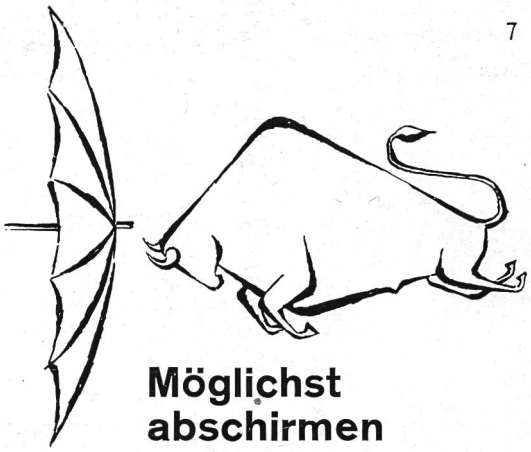

Möglichst abschirmen

soll man sein Vermögen gegen die Wechselfälle der hohen Politik. Unsere Fachleute sind in der Lage, Ihnen eine kluge geografische Verteilung Ihrer Wertschriften vorzuschlagen.

Schweizerische Volksbank

N

Niederer Gartenbau
Bernstraße, Telephon 7 39 45

Blumen
reiche Auswahl
günstige Preise

Binderei
für alle
Anlässe in gepflegter
Ausführung

Setzlinge
und Jungpflanzen

bekannt
für besonders gut
und vorteilhaft

150 MUSTERZIMMER

MÖBEL Bolliger AG ZOFINGEN

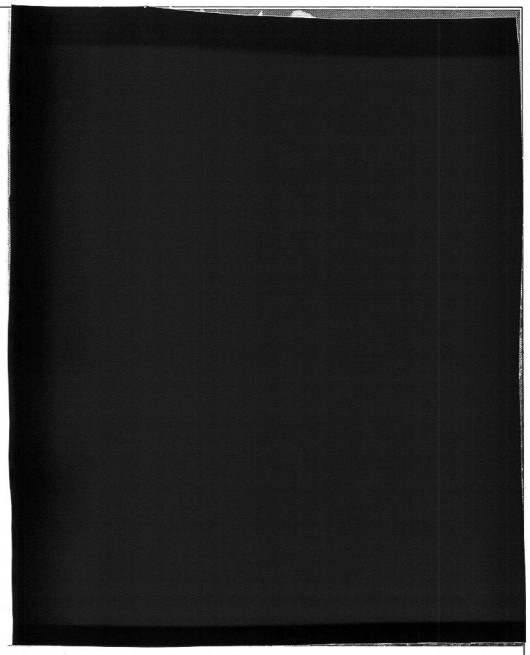

foto
gmünder
aarburg
dipl. fotograf tel. 73808

Das
Fachgeschäft
am Platz

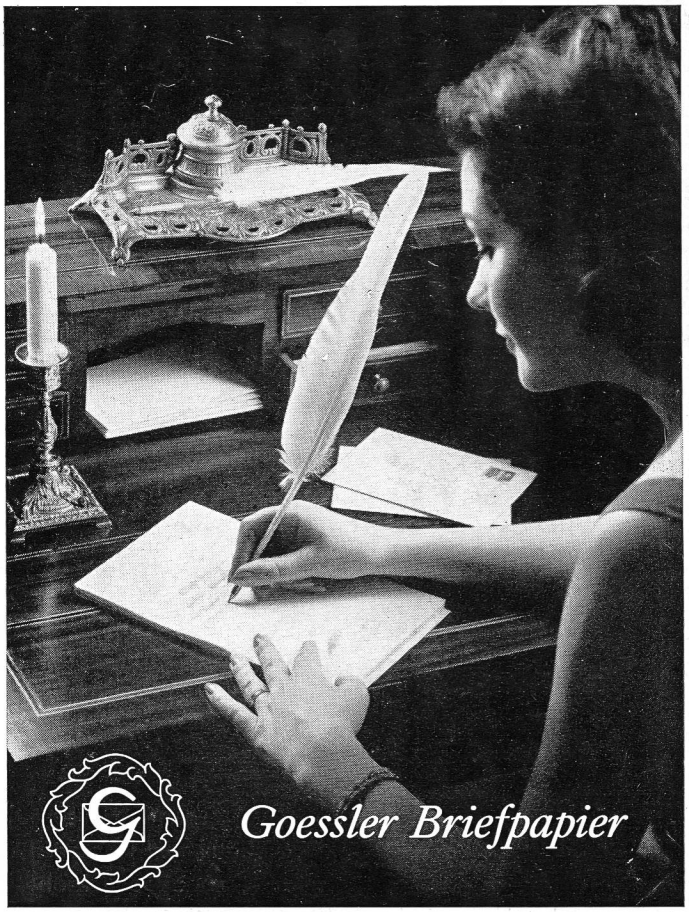

samtweich
elegant im Format
apart in der Farbtönung

Fragt den Drogisten!

Kräuter
Pharm. Spezialitäten
Sanitätsartikel
Säuglingsnahrung
Parfumerie, Kosmetik
Spirituosen, Weine
Farben, Lacke, Pinsel
Photo-Entwicklungen, Filme
Chem.-techn. Artikel
Pflanzenschutzmittel
Dünger, Sämereien

Drogerie **M. Osterhellweg**
Aarburg

Prompter Hauslieferdienst
Telephon 7 42 30

Geh zum CVO
er bietet mehr!

10% Rückvergütung seit 1926

Consumverein

Olten

Blindenheim
Boningen

Verkauf
Aarburg
Bahnhofstraße
Telephon 7 33 54

Auch telephonische Aufträge erledigen
wir prompt und zuverlässig.

arbeit

nvaliden
t zu er-
hkeit zu
e.

wesent-
lich beitragen.

Sie können bei uns kaufen:
Bürsten- und Körbe für jeden Bedarf, Pinsel, Besen, Türvorlagen, Läufer, Milieux, Bodenpflegemittel, Seifen, schöne Schürzen, hübsche Taschentücher, Handtücher, Kinderspielhosen usw.

Viele unserer Artikel eignen sich vorzüglich zu Geschenkzwecken!

Empfehle mich
für sämtliche Gipserarbeiten

Willy Schaub
Gipsergeschäft
Aarburg

Telephon 7 37 98

Schneeberger

Mercerie, Bonneterie,
Damenkonfektion

Das Spezialgschäft mit der großen Auswahl. Wir führen nur Qualitätswaren zu mäßigen Preisen. Besuchen Sie uns unverbindlich, wir zeigen Ihnen gerne unsere Neuheiten.

Aarburg
Telephon 7 33 92

Fleisch-
und Wurstwaren
in bester Qualität
empfehlen
die Metzgereien

H. Ruch, Städtli
O. Uhlmann, Landhausstraße
E. Meyer, Bahnhofstraße
E. Zingg, Bahnhofplatz

Die Apotheke ist das
Vertrauenshaus
für Arzneimittel und
Heilkräuter

AARBURG

Dr. R. Neuenschwander
Apotheker
Telephon 062 - 7 44 44

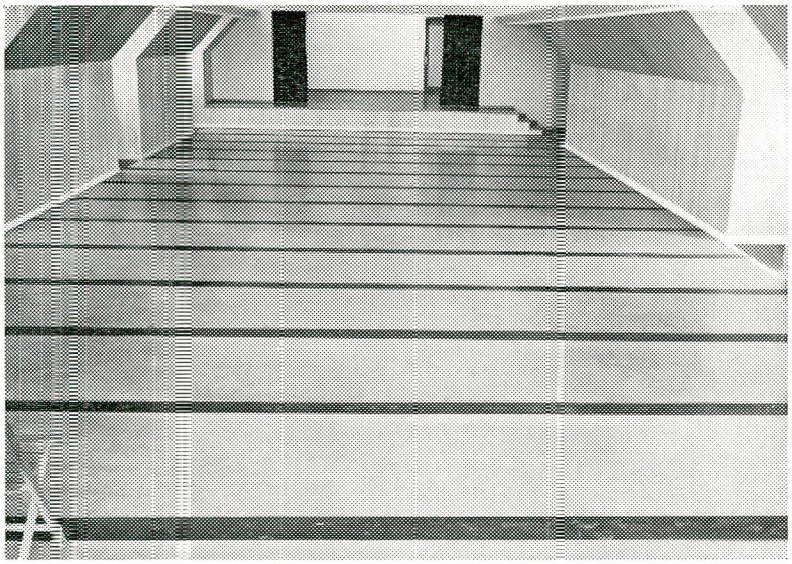

Unsere leistungsfähige, vorbildlich ausgebaute Spezialabteilung für

Bodenbeläge

garantiert Qualitätsarbeit,
terminpünktliche Ausführung,
größte Auswahl in allen bewährten Bodenbelägen

E. Gygax-Uetz AG, Zofingen
Spezialabteilung für Bodenbeläge
Telephon 062 - 8 28 23 und 8 40 66

Das Schweizer Qualitätsprodukt

zimmerli

modisch elegante **Pullovers und Jacken** für
Damen, Herren und Kinder

für zarte, feingestrickte
Unterwäsche
Gestrickte Bébé-Artikel

Gründerfirma
der schweizerischen Feinstrickerei

Seit über 90 Jahren
Strickereien Zimmerli & Co. A. G.,
Aarburg

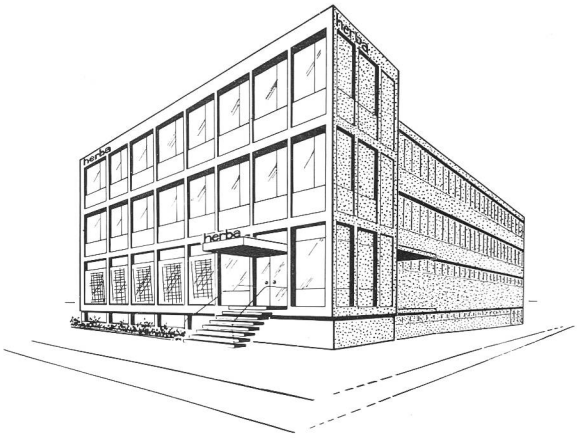

herba

HERBA HERBERT BAUER AG AARBURG

Fabrikation, Import und Export von Parfümeriewaren und Toilettenartikeln

Hier gestalten geschickte Hände in unserer modernen Setzerei hochwertige und wirkungsvolle Druckarbeiten

Graphische Anstalt H. Woodtli & Co., Aarburg

Buchdruck und Offset

Restaurant Bahnhof

Telephon 7 34 55

empfiehlt seine erstklassig geführte Küche und Keller Grosse Lokalitäten für Vereine und Gesellschaften

Mit höflicher Empfehlung

R. Schmid

Küchenchef

Ein Vierteljahrhundert ist es her, seit unsere Firma in Aarburg Fuß gefaßt ha
Schon bald hat sie auf dem inländischen Markt in ihrer Branche die Führu
übernommen und ihre Stellung im Laufe der Jahre immer mehr ausgebaut.
Heute sind FRANKE-Produkte ein Begriff und nehmen auf dem Schweiz
Markt eine führende Stellung ein. Auch im Ausland sind sie stark vertrete
und weitherum als Qualitätsprodukte bestens bekannt.
Daß unsere Firma sich so rasch hat entwickeln können, freut uns. Wir sin
uns bewußt, daß dieser Erfolg nicht zuletzt dem Einsatz und der Leistung d
Arbeitnehmer von Aarburg und Umgebung zu verdanken ist.

FRANKE

Walter Franke Metallwarenfabrik **Aarbur**