Chemische Fabrik G. Zimmerli AG Aarburg

Autor(en): **[s.n.]**

Objekttyp: **Article**

Zeitschrift: **Aarburger Haushalt-Schreibmappe**

Band (Jahr): **- (1970)**

PDF erstellt am: **29.05.2024**

Persistenter Link: https://doi.org/10.5169/seals-787946

Nutzungsbedingungen

Die ETH-Bibliothek ist Anbieterin der digitalisierten Zeitschriften. Sie besitzt keine Urheberrechte an den Inhalten der Zeitschriften. Die Rechte liegen in der Regel bei den Herausgebern.
Die auf der Plattform e-periodica veröffentlichten Dokumente stehen für nicht-kommerzielle Zwecke in Lehre und Forschung sowie für die private Nutzung frei zur Verfügung. Einzelne Dateien oder Ausdrucke aus diesem Angebot können zusammen mit diesen Nutzungsbedingungen und den korrekten Herkunftsbezeichnungen weitergegeben werden.
Das Veröffentlichen von Bildern in Print- und Online-Publikationen ist nur mit vorheriger Genehmigung der Rechteinhaber erlaubt. Die systematische Speicherung von Teilen des elektronischen Angebots auf anderen Servern bedarf ebenfalls des schriftlichen Einverständnisses der Rechteinhaber.

Haftungsausschluss

Alle Angaben erfolgen ohne Gewähr für Vollständigkeit oder Richtigkeit. Es wird keine Haftung übernommen für Schäden durch die Verwendung von Informationen aus diesem Online-Angebot oder durch das Fehlen von Informationen. Dies gilt auch für Inhalte Dritter, die über dieses Angebot zugänglich sind.

Ein Dienst der *ETH-Bibliothek*
ETH Zürich, Rämistrasse 101, 8092 Zürich, Schweiz, www.library.ethz.ch

http://www.e-periodica.ch

Unsere Firmenreportage:

Chemische Fabrik G. Zimmerli AG Aarburg

Aus bescheidenen Anfängen hat sich die Chemische Fabrik G. Zimmerli in Aarburg entwickelt.

1902 begann der Gründer, Herr Gottlieb Zimmerli, die Fabrikation in der benachbarten Gemeinde Oftringen, indem er zunächst in bescheidenen Raumverhältnissen im Einmannbetrieb Hilfsmittel für die Behandlung von Textilfasern in der Spinnerei und Weberei herstellte. Ursprünglich war die Firma als Einzelfirma in das aargauische Handelsregister eingetragen.

1906 erfolgte der Umzug in die damals fast neue Ott'sche Mühle in Aarburg, welche 1908 käuflich übernommen wurde. 1927 erwarb die Firma die Liegenschaft des Sägewerkes Aarburg und machte die vom Grossbrand von 1927 verschonten Gebäude durch Umbau der Fabrikation dienstbar. 1928 und 26 Jahre nach Bestehen als Einzelfirma veranlasste der Gründer die Umwandlung in die heute bestehende Aktiengesellschaft, die einen Bestand von rund 50 Mitarbeitern zählt.

Der erste hergestellte Artikel war ein Textilhilfsmittel, das heisst ein Druckzylinderlack für die Spinnereien. Während des Ersten Weltkrieges wurden auch chemisch-technische Artikel, wie zum Beispiel Schuhfett, hergestellt.

Nach Kriegsende wurden diese Artikel liquidiert und ein starker Ausbau der Textilhilfsmittelfabrikation vorgenommen. Vor allem wurden Oele sulfoniert, später Fettalkohole und Fettsäurekondensationsprodukte, welche vielseitige Verwendung in der Textilindustrie finden, so zum Beispiel als Wasch- und Reinigungsmittel, als Netz- und Egalisierungsmittel in der Färberei, ferner als Weichmacher in der Appretur. Angegliedert wurde auch die Herstellung von Gerbereihilfsmitteln, vor allem sulfonierte Trane, Degras etc.

Nach dem Zweiten Weltkrieg erfolgte ein weiterer Ausbau der Firma durch Aufnahme der Fabrikation von Aethylenoxydaddukten und damit verbunden auch die

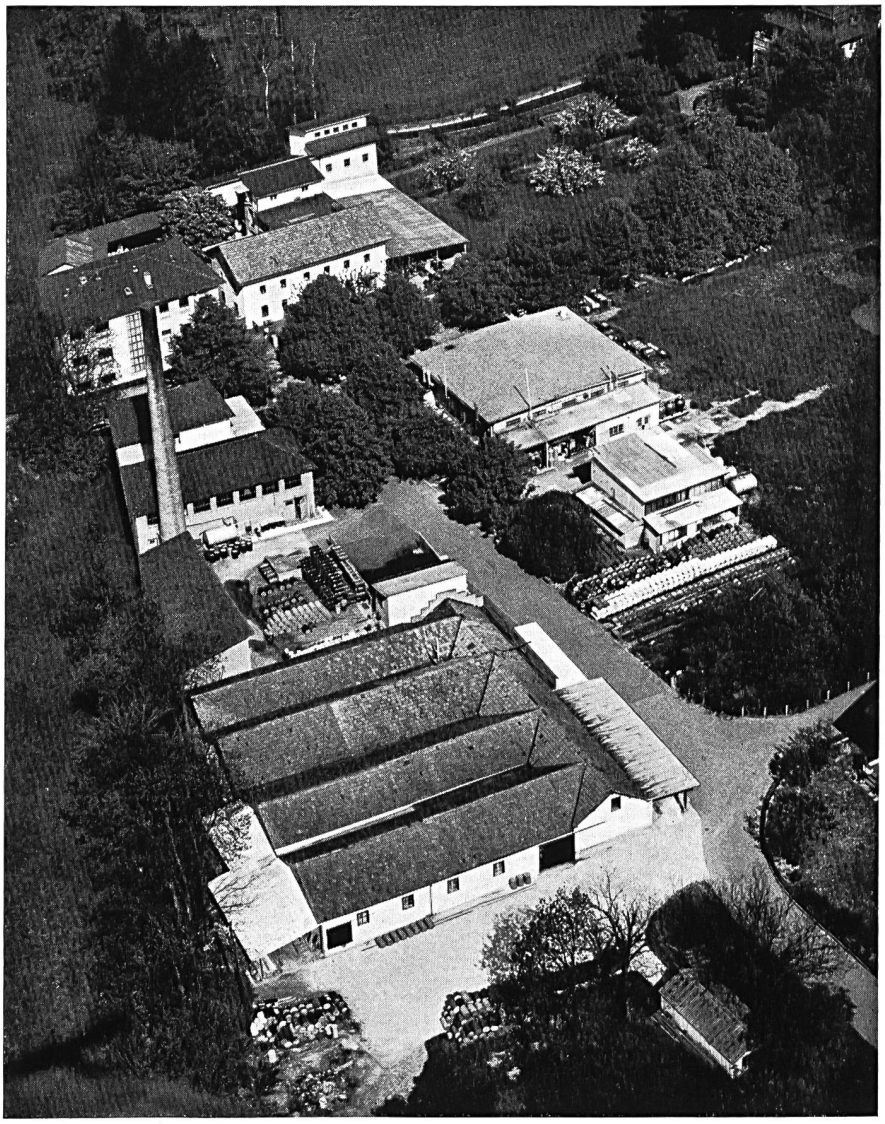

Herstellung von Grundstoffen für die kosmetische Industrie, insbesondere Basisstoffe für die Fabrikation von Shampoos und Schaumbadprodukten wie auch Emulgatoren, Salbengrundlagen und Konservierungsmitteln, die nicht nur für kosmetische, sondern auch für pharmazeutische Zwecke Verwendung finden. Vor einigen Jahren erfolgte die Aufnahme der Fabrikation zinnorganischer Verbindungen, die für die Herstellung von Hilfsstoffen (Stabilisatoren) der Kunststoffindustrie dienen. Weiter umfasst das Fabrikationsprogramm eine Reihe von Stabilisatoren auf Basis von Metallseifen (Barium, Cadmium, Zink, Blei etc.).

neuzeitliche
Haarpflege

Niggli
COIFFURE

Paul Niggli
Coiffeurmeister
Damen- + Herrensalon
Telefon 062 41 13 62

Heizprobleme

?

Wir beraten Sie gerne in allen Fragen der Zentralheizung, Ölfeuerung und Warmwasserbereitung

H BACHMANN AG

Heizungen
Oelfeuerungen

4852 Rothrist
Telefon 41 12 46

SO

Sparkasse Oftringen

gegründet 1829

Telefon 062 - 41 13 80

140 Jahre Sicherheit und Vertrauen

Radio
Phono
Tonbandgeräte
TV-Apparate
Rasierer und Zubehör
Elektr. Kleinartikel
Haushaltgeräte
Batterielader
Geschenk-
und Optikartikel
Uhren und Wecker
Neuheiten

bis 50% Rabatt, jetzt auch

Super-Discount-Preise

STADTHOF
Radio-Elektro-Center

Aarburg AG, Städtli 19 Telefon 062 41 17 33