Objekttyp: **Advertising**

Zeitschrift: **Aarburger Neujahrsblatt**

Band (Jahr): **- (1987)**

PDF erstellt am: **27.05.2024**

Nutzungsbedingungen

Die ETH-Bibliothek ist Anbieterin der digitalisierten Zeitschriften. Sie besitzt keine Urheberrechte an den Inhalten der Zeitschriften. Die Rechte liegen in der Regel bei den Herausgebern.
Die auf der Plattform e-periodica veröffentlichten Dokumente stehen für nicht-kommerzielle Zwecke in Lehre und Forschung sowie für die private Nutzung frei zur Verfügung. Einzelne Dateien oder Ausdrucke aus diesem Angebot können zusammen mit diesen Nutzungsbedingungen und den korrekten Herkunftsbezeichnungen weitergegeben werden.
Das Veröffentlichen von Bildern in Print- und Online-Publikationen ist nur mit vorheriger Genehmigung der Rechteinhaber erlaubt. Die systematische Speicherung von Teilen des elektronischen Angebots auf anderen Servern bedarf ebenfalls des schriftlichen Einverständnisses der Rechteinhaber.

Haftungsausschluss

Alle Angaben erfolgen ohne Gewähr für Vollständigkeit oder Richtigkeit. Es wird keine Haftung übernommen für Schäden durch die Verwendung von Informationen aus diesem Online-Angebot oder durch das Fehlen von Informationen. Dies gilt auch für Inhalte Dritter, die über dieses Angebot zugänglich sind.

Ein Dienst der *ETH-Bibliothek*
ETH Zürich, Rämistrasse 101, 8092 Zürich, Schweiz, www.library.ethz.ch

http://www.e-periodica.ch

■■■ Franke – Ihr fachkundiger und zuverlässiger Partner:

Spültische und
Abdeckungen
Blockkombinationen und
Schulküchen
Komplette Haushaltküchen
Badezimmer-Möbel

Grossküchen-Einrichtungen
und -Apparate
Zivilschutz- und Militärküchen
Bau-Normelemente
Industrieteile
Wartekabinen

■■■ Verlangen Sie bitte unsere Spezialprospekte.

FRANKE 75 JAHRE ANS YEARS

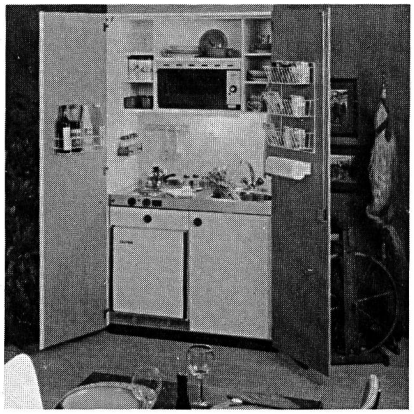

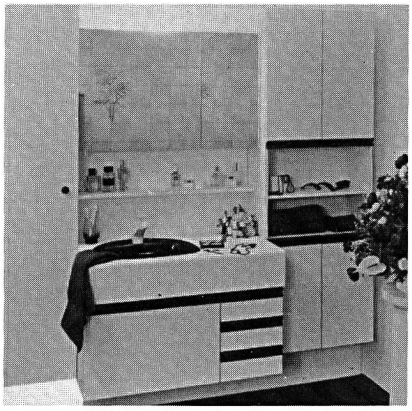

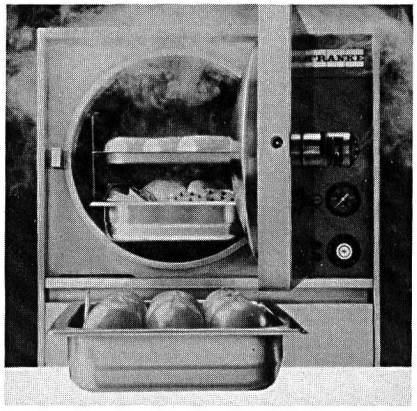

Franke AG
CH-4663 Aarburg
Schweiz
Telefon 062 43 31 31

FRANKE

Spültische
Küchen + Bäder
Verpflegungstechnik
Industrie + Metallbau

■ Technik ■ Qualität ■ Design

Unsere zwanzig Verkaufsschwerpunkte von A bis Z

1 Agrochemische Spezialitäten

2 Anorganische Chemikalien

3 Calciumcarbonat (natürliches)

4 Dispersionen

5 Farbstoffe

6 Fasern und Fäden

7 Folien

8 Füllstoffe

9 Harze

10 Industrie-Elektronik

11 Kitte und Dichtungsmassen

12 Kreide

13 Kunststoffe und Additive

14 Oele und Fette

15 Organische Chemikalien

16 Pigmente

17 Silikone

18 Textilhilfsmittel

19 Waschrohstoffe

20 Zwischenprodukte

Ein guter Partner
mit Erfahrung und Zukunft

OMYA
Plüss-Staufer AG
CH-4665 Oftringen / Tel. 062 43 11 11 / Telex 98 18 58 / Fax 062 43 20 77