Ausstellung "Kreatives Aarburg"

Autor(en): **[s.n.]**

Objekttyp: **Article**

Zeitschrift: **Aarburger Neujahrsblatt**

Band (Jahr): **- (2001)**

PDF erstellt am: **28.05.2024**

Persistenter Link: https://doi.org/10.5169/seals-787579

Nutzungsbedingungen

Die ETH-Bibliothek ist Anbieterin der digitalisierten Zeitschriften. Sie besitzt keine Urheberrechte an den Inhalten der Zeitschriften. Die Rechte liegen in der Regel bei den Herausgebern.
Die auf der Plattform e-periodica veröffentlichten Dokumente stehen für nicht-kommerzielle Zwecke in Lehre und Forschung sowie für die private Nutzung frei zur Verfügung. Einzelne Dateien oder Ausdrucke aus diesem Angebot können zusammen mit diesen Nutzungsbedingungen und den korrekten Herkunftsbezeichnungen weitergegeben werden.
Das Veröffentlichen von Bildern in Print- und Online-Publikationen ist nur mit vorheriger Genehmigung der Rechteinhaber erlaubt. Die systematische Speicherung von Teilen des elektronischen Angebots auf anderen Servern bedarf ebenfalls des schriftlichen Einverständnisses der Rechteinhaber.

Haftungsausschluss

Alle Angaben erfolgen ohne Gewähr für Vollständigkeit oder Richtigkeit. Es wird keine Haftung übernommen für Schäden durch die Verwendung von Informationen aus diesem Online-Angebot oder durch das Fehlen von Informationen. Dies gilt auch für Inhalte Dritter, die über dieses Angebot zugänglich sind.

Ein Dienst der *ETH-Bibliothek*
ETH Zürich, Rämistrasse 101, 8092 Zürich, Schweiz, www.library.ethz.ch

http://www.e-periodica.ch

Ausstellung «Kreatives Aarburg»

Unter dem Titel «Kreatives Aarburg» zeigten Ende Oktober zwölf begabte Freizeitkünstlerinnen und -künstler in der Mehrzweckanlage Paradiesli Einblick in ihr kreatives Schaffen.

An hübschen Ausstellungsständen präsentierten die Künstlerinnen und Künstler ihre mit viel Zeitaufwand und kreativem Geschick entstandenen einmaligen Werke.

Die Vernissage, mit der Einführung in die Ausstellung durch Gemeindeammann Paul Sutter, wurde gekonnt umrahmt durch junge Musikantinnen und Musikanten der Musikschule Aarburg.

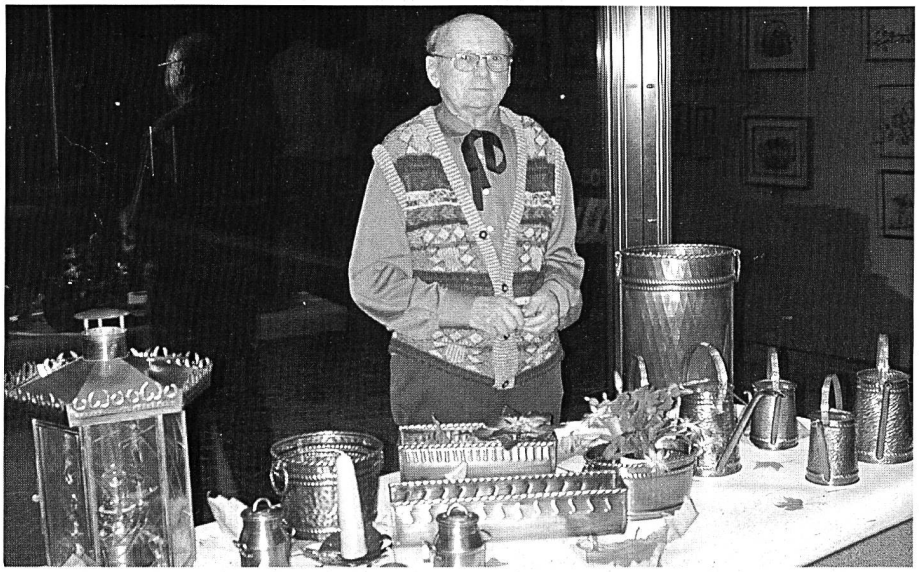

Paul Schnetzer präsentiert einmalige Kupferarbeiten.

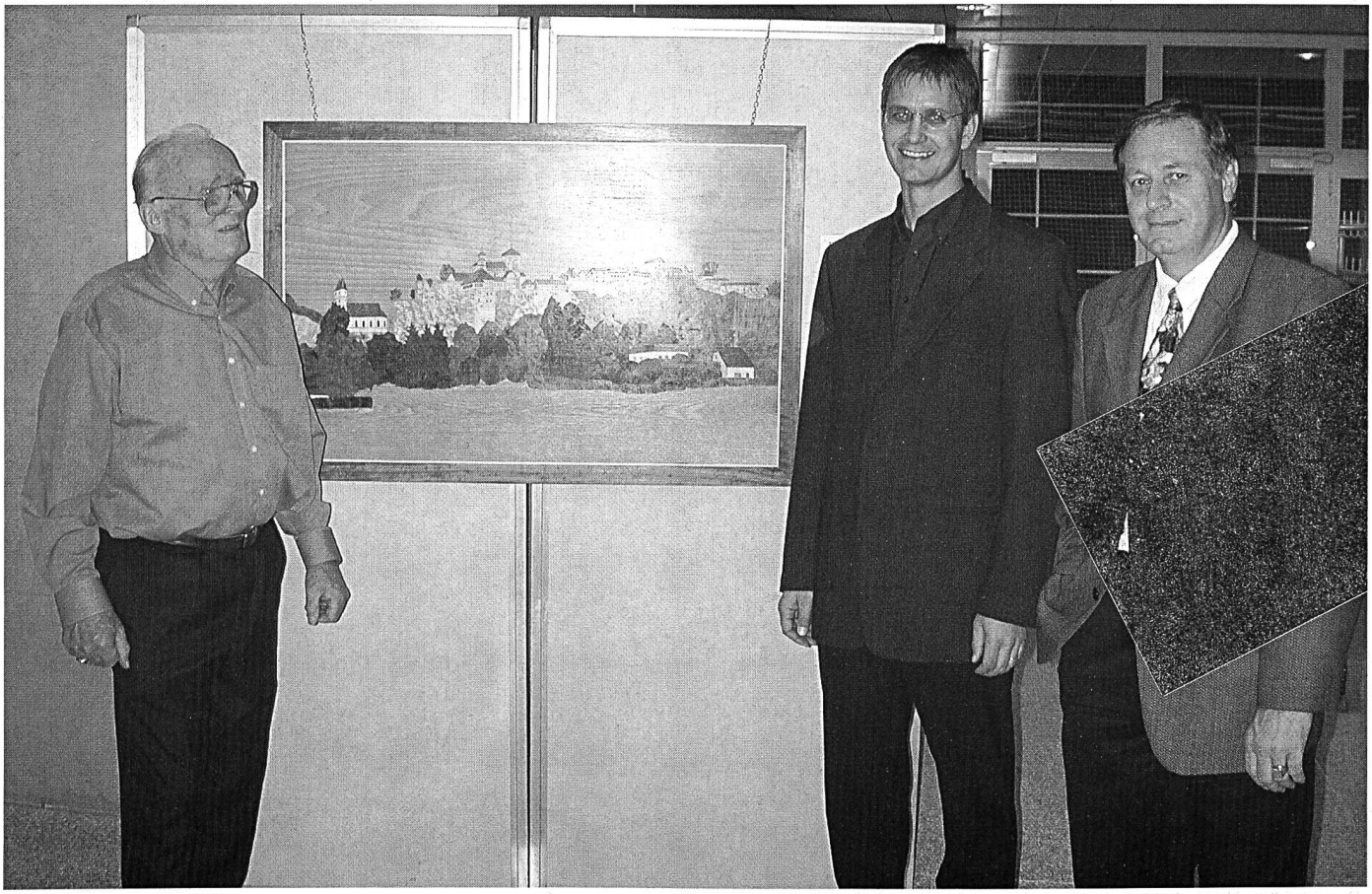

Walter Roth, der initiative Organisator der Ausstellung, mit Gemeindeschreiber Stefan Niklaus und Gemeindeammann Paul Sutter vor dem prächtigen Intarsien-Bild der Festung Aarburg.

Gekonnt, die musikalische Umrahmung durch die Musikschülerinnen und Musikschüler.

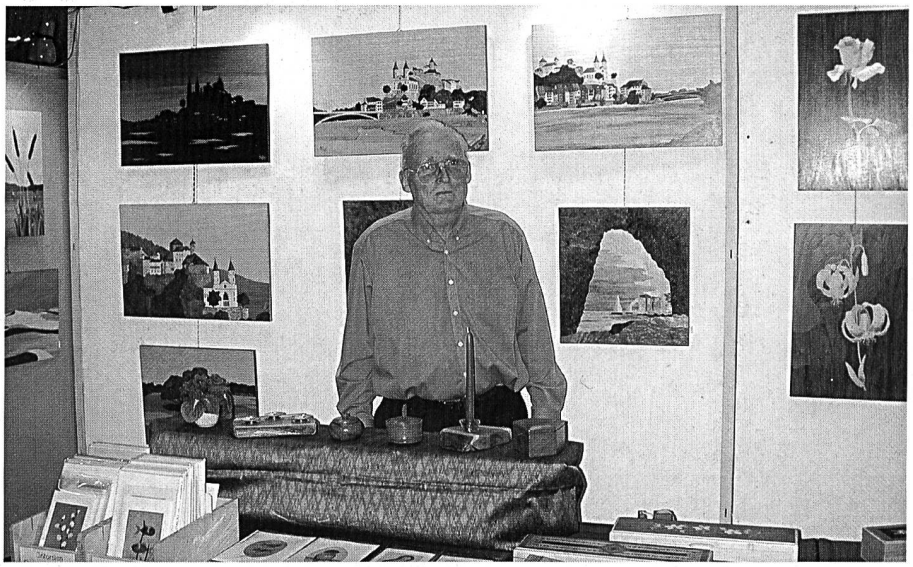

Intarsienarbeiten von Walter Roth.

Hans Hofer mit seinen Werken in Metall.

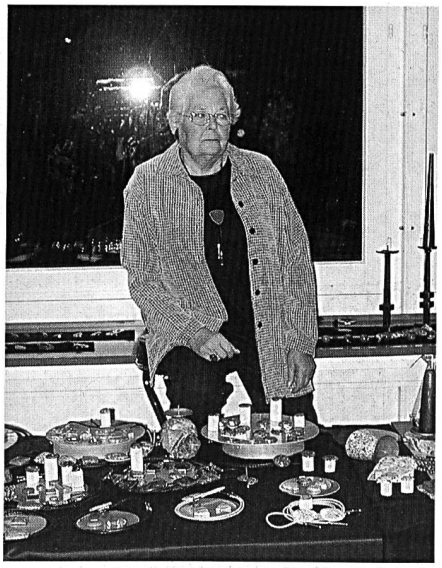

Trudi Huber: Geschliffene Steine.

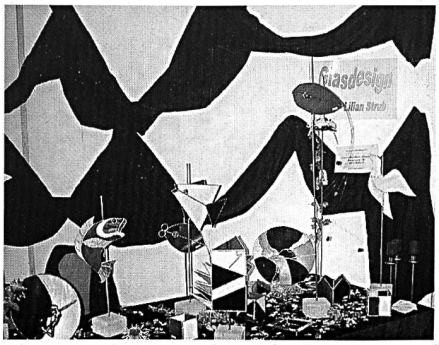

Lilian Strub: Tiffany-Glasarbeiten.

Nelli Zaugg mit Seidenmalereien.

Bucher Bikesport AG
4663 Aarburg

* I WANT TO RIDE MY BICYCLE . . . *

FON 062 791 66 44 FAX 062 791 66 42

Wir ziehen um!
Ab März 2001 finden Sie uns im Städtchen 28, Aarburg

Electronova Dragone
Hi-Fi – TV – Video
Pilatusstrasse 3 – 4663 Aarburg
Tel. 062/791 32 01 – Fax 062/791 30 68

Der kompetente Partner für Unterhaltungselektronik

Eigene Werkstatt – Reparatur-Service aller Marken

Schlömer *Gebäude-, Unterhalts- und Spezialreinigungen*

Inhaber
Walter Portmann
Mühlegasse 7
4800 Zofingen
Telefon 062 752 97 10
Telefax 062 752 97 14

Gebiss-Reparaturen

D. Stocker, Städtchen 11, Aarburg
Telefon 062 - 791 43 41

Öffnungszeiten:
8.00–11.00 und 13.30–17.00 Uhr
Samstag 8.00–12.00 Uhr
Donnerstag ganzer Tag geschlossen

Zimmerei
Bedachungen

H. P. Ronner

Pilatusstrasse 9
4663 Aarburg
Telefon 062 - 791 37 82
Natel 079 - 647 35 39

Eternit-Fassaden
Dachfenster-Einbau
Innenausbauten

Eschelbach
Haustechnik GmbH

- Heizungen
- Oelfeuerungen
- Sanitäre Anlagen
- Kaminsanierungen
- Entkalkungen
- Neu- und Umbauten

4663 Aarburg, Tel 062 - 791 66 03

Chäsi

P. + E. Gisler
Bahnhofstrasse 6
4663 Aarburg
Telefon 062 - 791 54 76

Wir sind Ihr Käsespezialgeschäft

für feine Käseplatten und rassigen Raclette-Käse

Ausgezeichnete Fondue-Mischungen

Reichhaltiges Schnittkäse-Sortiment

River Pub

. . . das Pub in der Region

Landhausstrasse 3, 4663 Aarburg
Tel. 062 - 791 34 54, Fax 062 - 791 36 15