Aarburg 1901-2001 : eine Fotodokumentation im Heimatmuseum Aarburg

Autor(en): **Frey, Manfred**

Objekttyp: **Article**

Zeitschrift: **Aarburger Neujahrsblatt**

Band (Jahr): **- (2002)**

PDF erstellt am: **23.05.2024**

Persistenter Link: https://doi.org/10.5169/seals-787638

Nutzungsbedingungen

Die ETH-Bibliothek ist Anbieterin der digitalisierten Zeitschriften. Sie besitzt keine Urheberrechte an den Inhalten der Zeitschriften. Die Rechte liegen in der Regel bei den Herausgebern.
Die auf der Plattform e-periodica veröffentlichten Dokumente stehen für nicht-kommerzielle Zwecke in Lehre und Forschung sowie für die private Nutzung frei zur Verfügung. Einzelne Dateien oder Ausdrucke aus diesem Angebot können zusammen mit diesen Nutzungsbedingungen und den korrekten Herkunftsbezeichnungen weitergegeben werden.
Das Veröffentlichen von Bildern in Print- und Online-Publikationen ist nur mit vorheriger Genehmigung der Rechteinhaber erlaubt. Die systematische Speicherung von Teilen des elektronischen Angebots auf anderen Servern bedarf ebenfalls des schriftlichen Einverständnisses der Rechteinhaber.

Haftungsausschluss

Alle Angaben erfolgen ohne Gewähr für Vollständigkeit oder Richtigkeit. Es wird keine Haftung übernommen für Schäden durch die Verwendung von Informationen aus diesem Online-Angebot oder durch das Fehlen von Informationen. Dies gilt auch für Inhalte Dritter, die über dieses Angebot zugänglich sind.

Ein Dienst der *ETH-Bibliothek*
ETH Zürich, Rämistrasse 101, 8092 Zürich, Schweiz, www.library.ethz.ch

http://www.e-periodica.ch

Aarburg 1901–2001

Eine Fotodokumentation im Heimatmuseum Aarburg

Dr. med. Manfred Frey, Aarburg

Das Heimatmuseum Aarburg besitzt eine grosse Anzahl von Fotografien. Da sind Daguerreotypien aus der Mitte des 19. Jahrhunderts, viele Glasnegative, wunderschöne Porträtaufnahmen aus der Zeit von etwa 1870 bis zum Ersten Weltkrieg, aber auch viele Aussenaufnahmen, welche die Entwicklung unseres Städtchens dokumentieren. Die wahrscheinlich älteste dieser Aufnahmen stammt aus dem Jahre 1875 und zeigt die Wirtschaft zur Alten Post.

Wir haben uns anlässlich des Übertritts ins neue Jahrhundert gefragt, wie sehr sich wohl Aarburg in den letzten 100 Jahren verändert hat. Aus unserer Sammlung haben wir Fotografien aus der Zeit um 1901 hervorgesucht und anfangs 2001 neue Aufnahmen der gleichen Objekte angefertigt. So ist eine kleine Fotodokumentation, ein Rückblick in 40 Bildern, entstanden.

Vieles hat sich in diesen 100 Jahren verändert. Schöne, charaktervolle Gebäude sind verschwunden und haben neuen, oft gesichtslosen Bauten Platz gemacht. Die Strassen, früher von Menschen, Tieren und Fuhrwerken belebt, sind heute verstopft mit Blechkarossen. Vieles ist aber auch erhalten geblieben und wird heute noch liebevoll gepflegt. Anderes ist jedoch bedroht und wird bald verschwinden.

Hat sich unser Städtchen in den letzten 100 Jahren zu seinem Vorteil verändert oder nicht? Urteilen Sie selbst. Die Ausstellung ist noch bis etwa Ende Februar 2002 während den normalen Öffnungszeiten des Museums zu sehen.

Heimatmuseum Aarburg
geöffnet am 2. und letzten Sonntag
jeden Monats von 10.30 bis 12 Uhr

Schützenhaus

Das Schützenhaus der Aarburger Schützen auf dem Spiegelberg.
Es wurde Ende des 19. Jahrhunderts gebaut und 1966 durch einen Neubau ersetzt.

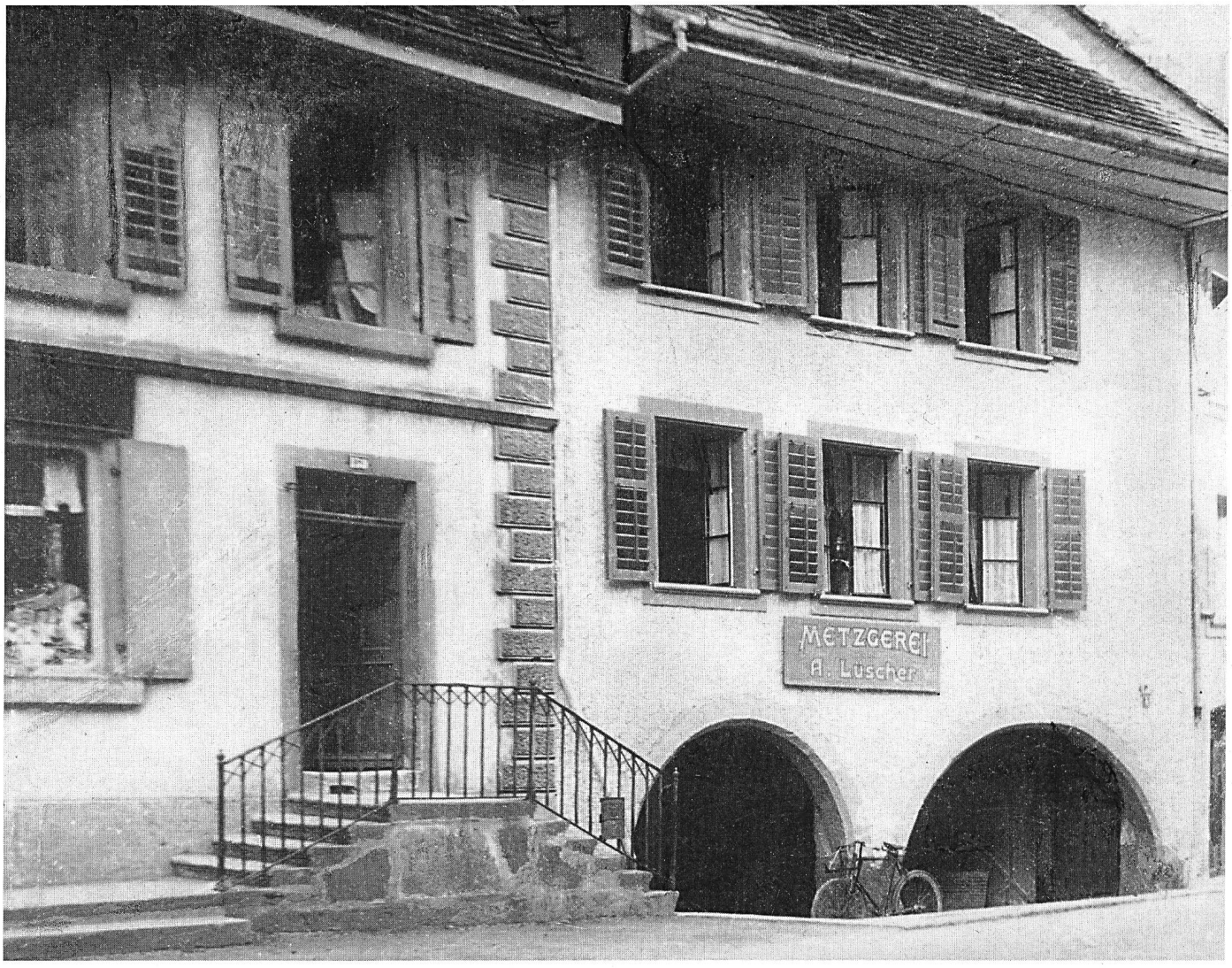

Scholtürli

Das Scholtürli (linker Bogen) führte bis anfangs der Dreissigerjahre neben dem Metzgerladen vom Städtchen aus an den Aarestrand hinab.

Strohdachhaus

Das typische Aargauer
Strohdachhaus an der
Alten Zofingerstrasse hat ein neues
Dach und ein neues Kleid gekriegt.
Es ist das einzige dieses Typs,
das in Aarburg erhalten geblieben ist.

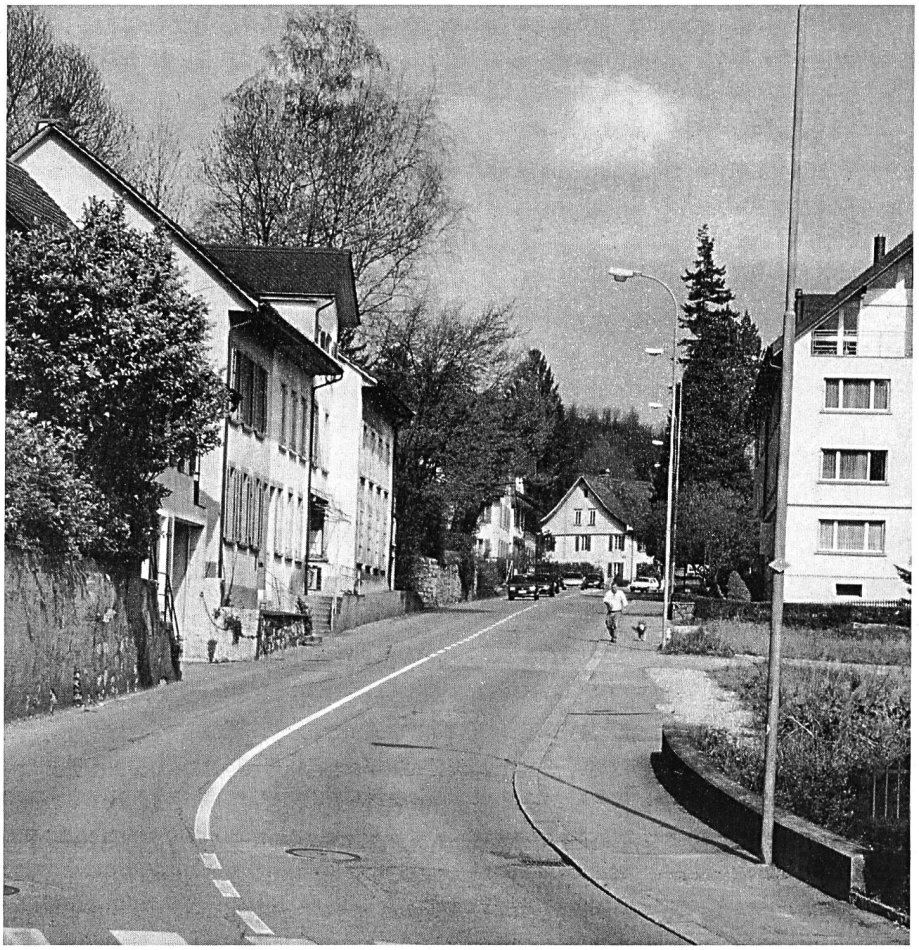

Die Bahnhofstrasse 1907

Verschwunden sind das alte Kömeterhaus und das vor wenigen Jahren abgerissene «Laubsägeli-Haus», damals Wohnhaus des Möbelfabrikanten J. Würgler.

W

Neubauten
Umbauten
Renovationen

Reparaturen
Cheminées
Plattenarbeiten

URS WULLSCHLEGER + CO.
BAUUNTERNEHMUNG, 4663 AARBURG
TEL. 791 50 49 / 791 33 01, FAX 791 30 88

immer aktuell...
Eisenwaren und Maschinen von HEGGLI

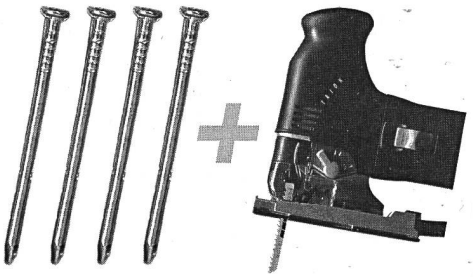

HEGGLI
Der Shop für Profis und Heimwerker
Leonz Heggli Frohburgstrasse 14 4663 Aarburg
Telefon 062 791 51 71 Telefax 062 791 51 80

AST
Elektro
Tüscher AG

Alte Zofingerstrasse 99, 4663 Aarburg
Telefon 062 - 791 54 44, Natel 079 - 435 46 41

Q
METZGERQUALITÄT
Mühle Metzg
Härkingen/Aarburg

4663 Aarburg, 062 - 791 41 44 4624 Härkingen, 062 - 398 11 66

Party-Service
aus Ihrer Region

Aus tierfreundlicher Haltung:
Natura Beef, Kalb- und Schweinefleisch

Vorhänge aus Aarburg
BOPP

Oltnerstrasse 33
(hinter Garage Plüss)
4663 Aarburg
Tel. 062 791 55 45

Die Riesenauswahl
mit persönlicher Beratung
- Vorhänge
- Vertikal-Lamellen
- Jalousien
- Rollos

koch+urschler /// messebau

Herbert Urschler

Zimmerlistrasse 19
Postfach 122
CH-4663 Aarburg

Tel. 079 434 41 08
Fax 062 791 07 37
www.koch-urschler.ch
info@koch-urschler.ch

GUGELMANN
AARBURG
IHRE SCHREINEREI
062 / 791 64 41

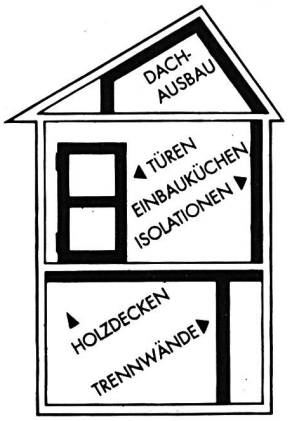

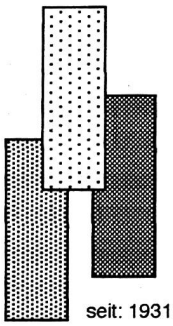

SCHIBLI + CO GmbH

Malergeschäft
Oltnerstrasse 50
4663 Aarburg
Telefon 062 - 791 41 85

- Innenrenovationen
- Fassadenrenovationen
- Fassadenisolationen
- Farbgestaltungen
- Vergoldungen

Unser diplomiertes Malerteam garantiert Ihnen eine fachmännische Ausführung.