Hohe Geburtstage

Objekttyp: **Group**

Zeitschrift: **Aarburger Neujahrsblatt**

Band (Jahr): **- (2023)**

PDF erstellt am: **26.05.2024**

Nutzungsbedingungen

Die ETH-Bibliothek ist Anbieterin der digitalisierten Zeitschriften. Sie besitzt keine Urheberrechte an den Inhalten der Zeitschriften. Die Rechte liegen in der Regel bei den Herausgebern.
Die auf der Plattform e-periodica veröffentlichten Dokumente stehen für nicht-kommerzielle Zwecke in Lehre und Forschung sowie für die private Nutzung frei zur Verfügung. Einzelne Dateien oder Ausdrucke aus diesem Angebot können zusammen mit diesen Nutzungsbedingungen und den korrekten Herkunftsbezeichnungen weitergegeben werden.
Das Veröffentlichen von Bildern in Print- und Online-Publikationen ist nur mit vorheriger Genehmigung der Rechteinhaber erlaubt. Die systematische Speicherung von Teilen des elektronischen Angebots auf anderen Servern bedarf ebenfalls des schriftlichen Einverständnisses der Rechteinhaber.

Haftungsausschluss

Alle Angaben erfolgen ohne Gewähr für Vollständigkeit oder Richtigkeit. Es wird keine Haftung übernommen für Schäden durch die Verwendung von Informationen aus diesem Online-Angebot oder durch das Fehlen von Informationen. Dies gilt auch für Inhalte Dritter, die über dieses Angebot zugänglich sind.

Ein Dienst der *ETH-Bibliothek*
ETH Zürich, Rämistrasse 101, 8092 Zürich, Schweiz, www.library.ethz.ch

http://www.e-periodica.ch

Hohe Geburtstage

80-jährige und ältere; Stand 21. November 2022

Jahrgang 1922
10. 12. Spiegelberg Frida

Jahrgang 1925
14. 8. Abt Richard

Jahrgang 1926
7. 2. Wehrli Paula

Jahrgang 1927
11. 8. Tremp Alfred

Jahrgang 1928
11. 1. Eichenberger Ruth
16. 3. Wullschleger Antonia
2. 6. Zimmerli Urban

Jahrgang 1929
18. 1. Bosshard Ilda
7. 6. Flückiger Klara
7. 10. Benkö Theresa
25. 11. Zulian Fiore

Jahrgang 1930
28. 1. Hofmann Heidi
29. 1. Schweizer Maria
18. 2. Schmidli Max
28. 2. Bühler Walter
28. 5. Eggimann Walter
12. 9. Haug Lilly

Jahrgang 1931
13. 1. Baselgia Agnes
3. 2. Krieg Maria
20. 2. Maurer Nelli
3. 3. Neuenschwander Hans
14. 4. Barrelet Pierre
20. 4. Stadler Hans
1. 7. Märki Kurt
27. 7. Leutwyler Gertrud

Jahrgang 1932
24. 2. Benkö Robert
20. 4. Fiechter Paul
19. 6. Lafleur Erna
6. 7. Zubler Urs
20. 8. Jordi Arthur
15. 9. Brand Berta
26. 9. Stadler Olga
14. 10. Kaspar Ernst
20. 10. Niederhauser Walter

Jahrgang 1933
10. 3. Schenker Susanna
11. 3. Kaspar Lilly
25. 3. Flückiger Elisabeth
4. 4. Frey Lydia
17. 4. Gloor Werner
29. 4. Niederhauser Helena
31. 5. Leutwyler Anton
12. 8. Kocher Klara
25. 8. Baselgia Johann
6. 10. Zimmermann Rita

Jahrgang 1934
1. 3. Walser Robert
18. 4. Stauffer Werner
25. 4. Miserez Klara
11. 10. Lötscher Myrtha
5. 11. Reist Margrit
10. 11. Suppiger Josefine

Jahrgang 1935
8. 2 Eggimann Elisabeth
24. 4. Freudiger Rita
26. 4. Roth Erwin
19. 6. Suter Susanna
22. 6. Synnatzschke Hermann
3. 7. Brechbühl Rosmarie
8. 9. Baumann Hildegard
2. 12. Zucchetti Evelina

Jahrgang 1936
4. 2. Hofstetter Verena
8. 2. Barrelet Susie
23. 2. Zähner Margrit
5. 3. Schöllkopf Helene
18. 3. Brunner Ingrid
11. 4. Aellig René
13. 4. Rüegger Erika
2. 5. Flück Willi
15. 5. Bär Rita
9. 10. Schumacher Peter
13. 11. Brehm Elena

Jahrgang 1937
11. 1. Lenk Horst
22. 3. Hug Theresia
5. 5. Guggenbühl Silvia
5. 5. Flück Marlene
7. 6. Roth Max
27. 8. Suter Paul

Jahrgang 1938
8. 4. Heutschi Moritz
26. 5. Sommer Greti
5. 6. Brehm Robert
12. 8. Richner Anton
19. 10. Bühler Verena
29. 10. Salzarulo Gerardo
23. 12. Müller Ruth

Jahrgang 1939
10. 1. Single Friedrich
10. 3. Haller Rudolf
15. 4. Rudolf Wiebke
18. 5. Leu Willi
13. 6. Heutschi Adelheid
16. 7. Theiler Willi
17. 8. Jordi Ruth
21. 8. Mutu Maria
23. 8. Trapp Reinhard
30. 8. Quaratiello Michele
8. 10. Erni Urs
10. 11. Kohler Roger
29. 12. Somogyi Laszlo

Jahrgang 1940
4. 1. Hübscher Erika
16. 1. Aellig Katharina
3. 2. Heiniger Rosa
7. 5. Balzer Pierina
27. 5. Hübscher Ernst
1. 6. Müller Klaus
27. 6. Carlucci Vincenzo
10. 7. Wich Bruno
29. 9. Ruf Eugen
25. 10. Staub Heinrich

Hochuli Aarburg
Kaminfegermeister • Feuerungskontrolleur
Brandschutzfachmann
Bachweg 4 • 4663 Aarburg • 062 791 54 17
www.kaminfeger-hochuli.ch

FAHR SCHULE
P. Di Bona
Aarburg • 062 / 791 30 13
Natel 079 / 657 17 67

Schreiner- und Glaserarbeiten
Türen – Tore – Fenster
Reparaturen – Umbauten
Peter Meier
Wallgrabenstrasse 9
4663 Aarburg
Telefon 062 791 53 43

FALKENHOF
raum zum leben
Frohburgstrasse 69
Telefon 062 787 11 11
info@falkenhof.ch
www.falkenhof.ch
- Alters- und Pflegeheim
- Wohngruppe für Bewohner mit kognitiven Beeinträchtigungen
- Seniorenwohnungen
- Öffentliche Cafeteria
- Mittagessen nach Vereinbarung
- Coiffure / Pedicure

BIKEFACTORY.CH
Aarburg AG
Reparaturen aller Marken
· Rennvelos · Bikes · City-Bikes · E-Bikes
Sägestrasse 28 · 4663 Aarburg · 062 791 13 50
bikefactory@bluewin.ch

KANTON AARGAU
Jugendheim Aarburg
Ausbildungsbetriebe

Bauabteilung	079 375 91 81
Gartenbau	079 657 90 77
Malerei	079 305 59 41
Metallbau	062 787 01 70
Schreinerei	062 787 01 71

Nie mehr selber mähen!
Informieren Sie sich jetzt:
062 788 20 00
HEGGLI
Bau und Garten
4665 Oftringen | www.heggli.net

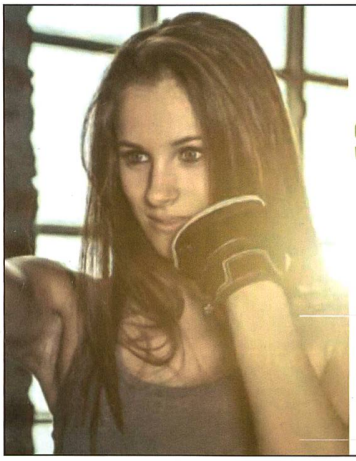
SPORTGYM
Für mehr Lebensfreude
Deine Fitnessarena in Aarburg
SportGYM Heiton AG – sportgym.ch
Wallgrabenstrasse 13, 4663 Aarburg
+41 62 791 41 30

Hohe Geburtstage

80-jährige und ältere; Stand 21. November 2022

Jahrgang 1941

28. 3. Hürzeler Heinrich
30. 3. Smith Roger
8. 4. Rykart Heinz
13. 4. Müller Elisabeth
13. 4. Hohler Peter
16. 4. Weiss Lilli
1. 6. Lerch Kurt
19. 9. Staub Irmgard
21. 10. Gobet Gertrud
30. 10. Bader Irma
18. 12. Fraternali Grilli Nelly
25. 12. Angileri Giuseppe

Jahrgang 1942

2. 1. Cirobisi Giuseppe
10. 2. Hürzeler Katharina
1. 3. Wullschleger Erich
6. 3. Di Leo Francesco
18. 3. Fraternali Grilli Pio
19. 4. Rodel Ulrich
20. 4. Pungitore Giuseppe
21. 4. Schöni Verena
27. 4. Synnatzschke Ingrid
19. 7. Seifert David
12. 9. Luu That
13. 9. Rykart Rudolf
14. 10. Taubert Moritz
17. 10. Begert Willi
30. 11. Clalüna Edith
24. 12. Balzer Pius
28. 12. Müller Erich
29. 12. Ingold Nelli
29. 12. Peyer Heinz
30. 12. Keller Lukas

Jahrgang 1943

23. 1. Zimmermann Hans
5. 2. Rodel Marianne
7. 2. Zimmermann Rosmarie
1. 3. Konaç Süleyman
7. 3. Schöni Heinrich
24. 3. Holderegger Angeles
7. 4. Müller Eugen
8. 4. Schöni Elsbeth
19. 4. Roggenbau Jochen
7. 6. Kunz Marianna
14. 7. Micic Ranka
19. 8. Müller Margrit
29. 10. Kalberer Walter
9. 12. Gloor Herbert
26. 12. Wullschleger Ewald

SCHIBLI & PARTNER
ADVOKATUR UND NOTARIAT
IM STÄDTCHEN 33 – 4663 AARBURG
FON 062 791 18 80
FAX 062 791 18 81
aarburg@schibli-partner.ch
JOHN WYSS
NOTAR &
RECHTSANWALT

RODEC AG®
BAUMASCHINEN BAUMATERIAL
Mittelland
4665 Oftringen
Tel. 062 798 01 02
Raum Zürich/Ostschweiz
8105 Regensdorf
Tel. 044 300 18 18
info@rodec.ch
www.rodec.ch
Finde uns auf Facebook
Baumaschinen • Reparaturen und Baustellenservice
Mechanische Werkstatt • Baubedarf • Blechverarbeitung

BOPP
Tel. 062 791 55 45
www.bopp-ag.ch
Nur in Aarburg.
Vorhänge
Besuchen Sie die schönste Ausstellung in Aarburg!

Eschelbach
Haustechnik GmbH
- Heizungen
- Wärmepumpen
- Solaranlagen
- Feuerungskontrollen
- Kaminsanierungen
- Badezimmersanierungen
- Sanitäre Anlagen
- Boilerentkalkungen
- Enthärtungsanlagen
- Neu- und Umbauten

4663 Aarburg Tel. 062 791 66 03
www.eschelbach-haustechnik.ch

Spenglerei Joss
Aarburg
eidg. dipl. Spenglermeister
Tel. 062 791 59 62
062 791 57 19 / 079 340 06 33
Sämtliche Spenglerarbeiten
INOX-Reparatur- und Schleifarbeiten
INOX-Konstruktionen

Ihr Aarburger Partner für Multimedia...
fga
TV Internet Telefon

Internet,
TV und Telefonie
Alles aus Aarburg
fganet.ch

Naheliegend: Medikamente aus unserer Apotheke.
Apotheke Aarburg
Bruno & Magali Hostettler
Telefon 062 791 37 77, www.apotheke-aarburg.ch