Kinderhilfe

Autor(en): **[s.n.]**

Objekttyp: **Article**

Zeitschrift: **Das Rote Kreuz : offizielles Organ des Schweizerischen Centralvereins vom Roten Kreuz, des Schweiz. Militärsanitätsvereins und des Samariterbundes**

Band (Jahr): **50 (1942)**

Heft 8

PDF erstellt am: **26.05.2024**

Persistenter Link: https://doi.org/10.5169/seals-545952

Nutzungsbedingungen

Die ETH-Bibliothek ist Anbieterin der digitalisierten Zeitschriften. Sie besitzt keine Urheberrechte an den Inhalten der Zeitschriften. Die Rechte liegen in der Regel bei den Herausgebern.
Die auf der Plattform e-periodica veröffentlichten Dokumente stehen für nicht-kommerzielle Zwecke in Lehre und Forschung sowie für die private Nutzung frei zur Verfügung. Einzelne Dateien oder Ausdrucke aus diesem Angebot können zusammen mit diesen Nutzungsbedingungen und den korrekten Herkunftsbezeichnungen weitergegeben werden.
Das Veröffentlichen von Bildern in Print- und Online-Publikationen ist nur mit vorheriger Genehmigung der Rechteinhaber erlaubt. Die systematische Speicherung von Teilen des elektronischen Angebots auf anderen Servern bedarf ebenfalls des schriftlichen Einverständnisses der Rechteinhaber.

Haftungsausschluss

Alle Angaben erfolgen ohne Gewähr für Vollständigkeit oder Richtigkeit. Es wird keine Haftung übernommen für Schäden durch die Verwendung von Informationen aus diesem Online-Angebot oder durch das Fehlen von Informationen. Dies gilt auch für Inhalte Dritter, die über dieses Angebot zugänglich sind.

Ein Dienst der *ETH-Bibliothek*
ETH Zürich, Rämistrasse 101, 8092 Zürich, Schweiz, www.library.ethz.ch

http://www.e-periodica.ch

Solothurn-Soleure 19. Februar N° 8 - 1942 19 février 50. Jahrgang - 50e Année

DAS ROTE KREUZ
LA CROIX-ROUGE

Croce-Rossa
Organ des Schweizerischen Roten Kreuzes und des Schweizerischen Samariterbundes.
Organe officiel de la Croix-Rouge suisse et de l'Alliance suisse des Samaritains.

Crusch-Cotschna
Organo della Croce-Rossa svizzera e della Federazione svizzera dei Samaritani.
Organ da la Crusch-Cotschna svizzra e de la Lia svizzra dals Samaritauns.

Herausgegeben vom Schweizerischen Roten Kreuz - Edité par la Croix-Rouge suisse - Pubblicato dalla Croce-Rossa svizzera - Edit da la Crusch-Cotschna svizzra

Rotkreuzchefarzt - Médecin en chef de la Croix-Rouge - Medico in capo della Croce-Rossa

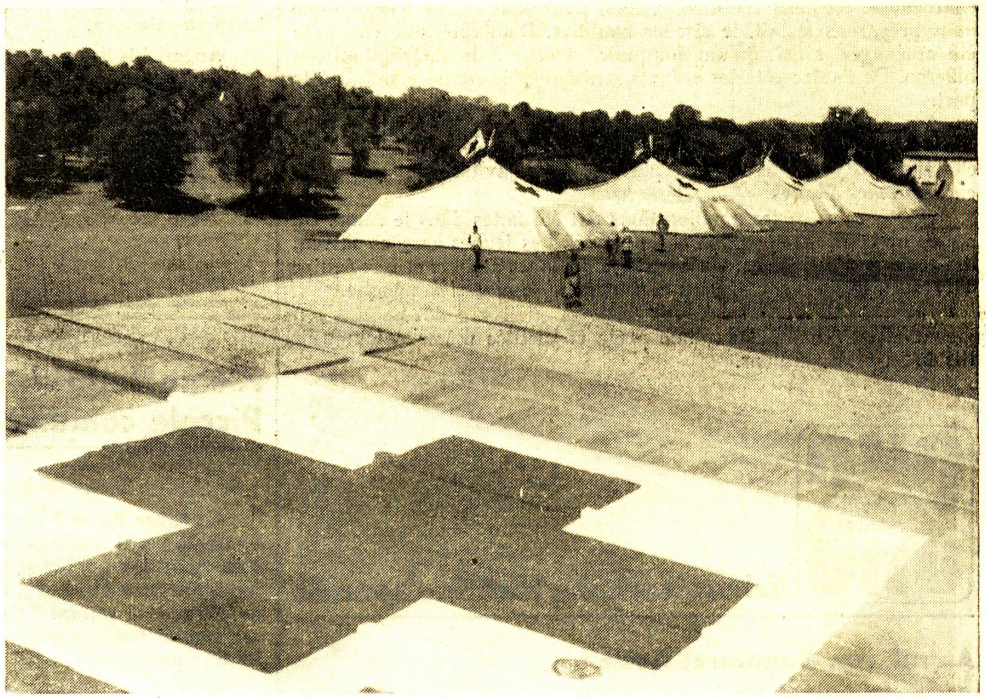

Ein italienisches Lazarett
in Nordafrika - Un lazzaretto italiano nell'Africa del Nord

Ausserordentliche Delegiertenversammlung des Schweizerischen Roten Kreuzes

Sonntag, 22. Februar 1942, im Hotel «Schweizerhof», Bern

Assemblée extraordinaire des délégués de la Croix-Rouge Suisse

Dimanche, 22 février 1942, à l'Hôtel «Schweizerhof», Berne

Assemblea straordinaria dei delegati della Croce Rossa Svizzera

Domenica, 22 febbraio 1942, Hotel «Schweizerhof», Berna.

Kinderhilfe

Zeitungsartikel und direkte Zuschriften sprechen von grossem Helferwillen und Ungeduld der Schweizer Bevölkerung, den hungernden und notleidenden Kindern Europas zu helfen. Sie zeigen aber auch, dass man sich da und dort keine Rechenschaft gibt über die gewaltigen Vorarbeiten, die eine vergrösserte Organisation der Kinderhilfe erfordert. Das Schweiz. Rote Kreuz, Kinderhilfe, arbeitet gegenwärtig intensiv an den mannigfaltigen Vorbereitungen, deren Ergebnis demnächst bekannt gegeben werden soll. Die Aktion wird in den ersten Märzwochen eröffnet werden.

Secours suisse au Camp de concentration d'Argelès-sur-Mer

Extrait d'un rapport du travail.

Depuis trois mois le camp des femmes et des enfants a été divisé en deux camps. D'un côté les Gitanes espagnoles et alsaciennes qui vivent en famille, de l'autre côté les femmes et les enfants espagnols.