Orangenernte in Spanien

Objekttyp: **Appendix**

Zeitschrift: **Das Rote Kreuz : offizielles Organ des Schweizerischen Centralvereins vom Roten Kreuz, des Schweiz. Militärsanitätsvereins und des Samariterbundes**

Band (Jahr): **52 (1944)**

Heft 9

PDF erstellt am: **26.05.2024**

Nutzungsbedingungen

Die ETH-Bibliothek ist Anbieterin der digitalisierten Zeitschriften. Sie besitzt keine Urheberrechte an den Inhalten der Zeitschriften. Die Rechte liegen in der Regel bei den Herausgebern.
Die auf der Plattform e-periodica veröffentlichten Dokumente stehen für nicht-kommerzielle Zwecke in Lehre und Forschung sowie für die private Nutzung frei zur Verfügung. Einzelne Dateien oder Ausdrucke aus diesem Angebot können zusammen mit diesen Nutzungsbedingungen und den korrekten Herkunftsbezeichnungen weitergegeben werden.
Das Veröffentlichen von Bildern in Print- und Online-Publikationen ist nur mit vorheriger Genehmigung der Rechteinhaber erlaubt. Die systematische Speicherung von Teilen des elektronischen Angebots auf anderen Servern bedarf ebenfalls des schriftlichen Einverständnisses der Rechteinhaber.

Haftungsausschluss

Alle Angaben erfolgen ohne Gewähr für Vollständigkeit oder Richtigkeit. Es wird keine Haftung übernommen für Schäden durch die Verwendung von Informationen aus diesem Online-Angebot oder durch das Fehlen von Informationen. Dies gilt auch für Inhalte Dritter, die über dieses Angebot zugänglich sind.

Ein Dienst der *ETH-Bibliothek*
ETH Zürich, Rämistrasse 101, 8092 Zürich, Schweiz, www.library.ethz.ch

http://www.e-periodica.ch

Solothurn-Soleure 2. März N° 9 - 1944 2 mars 52. Jahrgang - 52e Année

DAS ROTE KREUZ
LA CROIX-ROUGE

Croce-Rossa
Organ des Schweizerischen Roten Kreuzes und des Schweizerischen Samariterbundes.
Organe officiel de la Croix-Rouge suisse et de l'Alliance suisse des Samaritains.

Crusch-Cotschna
Organo della Croce-Rossa svizzera e della Federazione svizzera dei Samaritani.
Organ da la Crusch-Cotschna svizzra e de la Lia svizzra dals Samaritauns.

Herausgegeben vom Schweizerischen Roten Kreuz - Edité par la Croix-Rouge suisse - Pubblicato dalla Croce-Rossa svizzera - Edit da la Crusch-Cotschna svizzra

Rotkreuzchefarzt - Médecin-chef de la Croix-Rouge - Medico capo della Croce-Rossa

Es ist eine grosse menschliche Kraft, zu warten, zu harren, bis alles reifet.

Pestalozzi

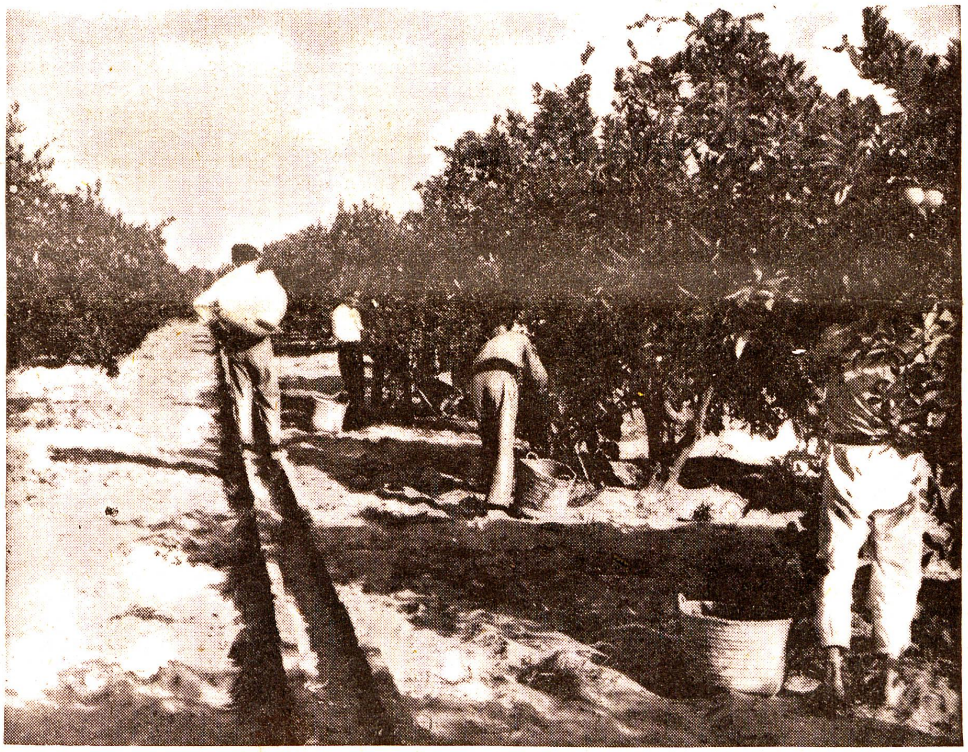

Orangenernte in Spanien

La récolte des oranges en Espagne

(Foto ATP-Bilderdienst)

Im Truppenkrankenzimmer *von Henri Hard*

(4. Fortsetzung)

Compressi Ammonii chlorati compositi.

Das Mittagessen war vorüber. Jetzt folgte die Zeit der Krankenvisite, also der Sprechstunde im Krankenzimmer. Als erster erschien der Mann mit dem geheilten Abszess zur Kontrolle. Ihm folgte eine Küchen-FHD, die sich eine kleine Schnittwunde zugezogen hatte. Krankenwärter Moser bedeckte den Schnitt mit einer dünnen Lage Vioformgaze und klebte zwei schmale Streifen Heftpflaster quer darüber.

Als die FHD wieder gegangen war, entblösste ein Soldat seine Schulter, die Moser mit Salicylsalbe einzureiben begann. Wohl Rheumatismus.

Während Moser massierte, wandte ich mich wieder dem Etat der Tablettenschachtel zu. Jetzt hätte mich natürlich Salcylsalbe interessiert — aber der nun folgende Text fesselte mich ebensosehr: *Compressi Ammonii chlorati compositi* oder *Mixtura Solvens-Tabletten.* Und gerne lernte ich folgendes über diese hustenstillenden Tabletten:

«Die Mixtura Solvens-Tabletten sind dunkelbraun bis schwarz und von mittlerer Grösse. Unbedeckt ziehen sie rasch die Luftfeuchtigkeit an und sollten daher trocken und gut, am besten in Glas verschlossen, aufbewahrt werden. Ihr Geschmack ist salzig-süss.

Die wirksamen Bestandteile der Mixtura Solvens-Tabletten sind: *Ammoniumchlorid, Süssholzpulver* und *Süssholzsaft.*

Das *Ammoniumchlorid,* auch *Salmiaksalz* genannt, ist ein weisses, geruchloses, kristallinisches Pulver von stechend salzigem und darauf kühlendem Geschmack. Es lässt sich im Wasser leicht lösen. Ammoniumchlorid ist ein altbekanntes und heute noch oft verwendetes Lösungsmittel bei Katarrhen der Luftwege.»

Wer kennt nicht *Süssholz!* — Doch halt! Wo wächst es? Welcher Teil der Pflanze wird zu Heilzwecken verwendet? Meines Onkels Bücher gaben auch hier Antwort.