Objekttyp: **Advertising**

Zeitschrift: **Das Schweizerische Rote Kreuz**

Band (Jahr): **57 (1948)**

Heft 2

PDF erstellt am: **25.05.2024**

Nutzungsbedingungen

Die ETH-Bibliothek ist Anbieterin der digitalisierten Zeitschriften. Sie besitzt keine Urheberrechte an den Inhalten der Zeitschriften. Die Rechte liegen in der Regel bei den Herausgebern.
Die auf der Plattform e-periodica veröffentlichten Dokumente stehen für nicht-kommerzielle Zwecke in Lehre und Forschung sowie für die private Nutzung frei zur Verfügung. Einzelne Dateien oder Ausdrucke aus diesem Angebot können zusammen mit diesen Nutzungsbedingungen und den korrekten Herkunftsbezeichnungen weitergegeben werden.
Das Veröffentlichen von Bildern in Print- und Online-Publikationen ist nur mit vorheriger Genehmigung der Rechteinhaber erlaubt. Die systematische Speicherung von Teilen des elektronischen Angebots auf anderen Servern bedarf ebenfalls des schriftlichen Einverständnisses der Rechteinhaber.

Haftungsausschluss

Alle Angaben erfolgen ohne Gewähr für Vollständigkeit oder Richtigkeit. Es wird keine Haftung übernommen für Schäden durch die Verwendung von Informationen aus diesem Online-Angebot oder durch das Fehlen von Informationen. Dies gilt auch für Inhalte Dritter, die über dieses Angebot zugänglich sind.

Ein Dienst der *ETH-Bibliothek*
ETH Zürich, Rämistrasse 101, 8092 Zürich, Schweiz, www.library.ethz.ch

http://www.e-periodica.ch

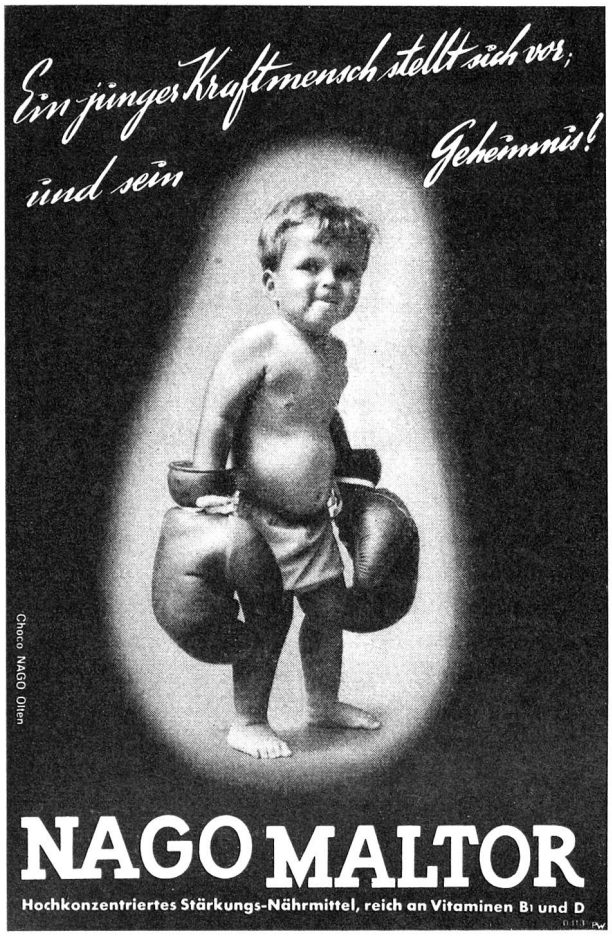

Naturreiner,
unvergorener Saft
aus
einheimischen Trauben

VERBAND OSTSCHWEIZ. LANDWIRTSCHAFTL. GENOSSENSCHAFTEN (V.O.L.G.) WINTERTHUR

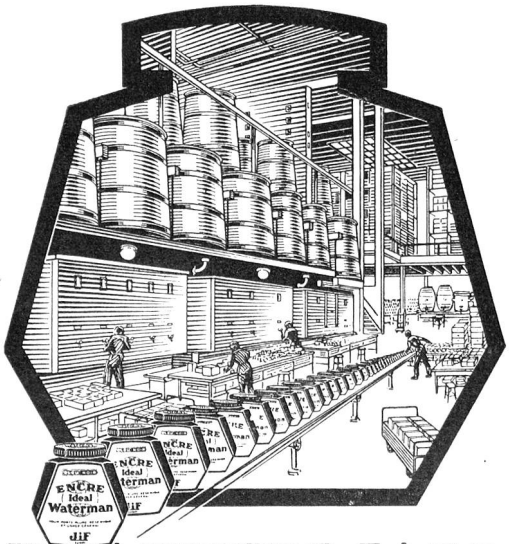

WATERMAN *tinte*

nach den Original-Rezepten
jetzt Schweizer-Fabrikat

Dünnflüssig, farbkräftig und farbbeständig, satzfrei und rasch trocknend. Sie eignet sich vorzüglich für Füllhalter und für gewöhnlichen Gebrauch. Hergestellt in blau-schwarz, schwarz, blau, violett, grün, rot und Südsee-Blau.

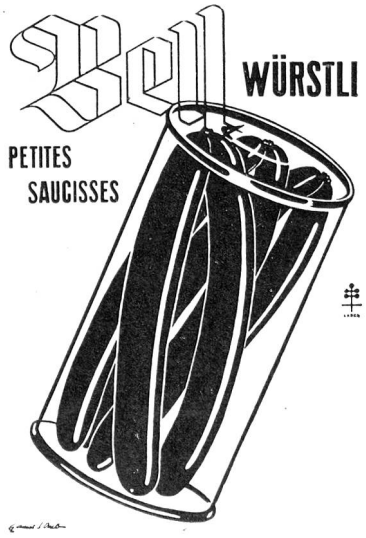

Forster
BELLEVUE/PLATZ

TEPPICHE LINOLEUM VORHANG- UND MÖBELSTOFFE

Zürich - Theaterstrasse 12

Basler
Lagerhausgesellschaft AG.

Telephon 43866

Telegrammadresse «Warehouse»

Internationale Transporte

Zollabfertigung Rheinschiffahrt

Lagerung
transit und verzollt

Schenken Sie zu Weihnachten

das Buch von Marcel Junod

Kämpfer beidseits der Front

Für Mitglieder und Freunde des Schweiz. Roten Kreuzes zum Spezialpreis von **Fr. 12.**— statt 14.50 (Leinen), **Fr. 10.**— statt 12.— (kartoniert).

Presseurteile über «Kämpfer beidseits der Front»:
«NZZ»: «... Man möchte wünschen, dass vor allem die Jugend aller Länder die Geschichte Dr. Junods lese.»
«Schweiz. Bücher-Zeitg.»: «Es dürfte das spannendste Buch dieses Jahres sein.»
«Freies Volk»: «Man müsste dieses Werk jedem Schweizer in die Hand geben können, und besser noch: jedem Regierungsmann auf der ganzen Welt.»

Bestellungen an das Zentralsekretariat des Schweiz. Roten Kreuzes, Bern, Taubenstrasse 8.

HACOSAN
Nähr- & Kräftigungsmittel
HACO-GESELLSCHAFT A.G. Gümligen b. Bern

Die Kinderhilfe des Roten Kreuzes verwendet Hacosan in allen Ländern mit bestem Erfolg!

Tuchfabrik Vetsch AG.

GRABS

Fabrikation von:

Wolldecken
in diversen Qualitäten

Biwak- und Lagerdecken

Pferdedecken

Damenloden
moderne Dessins in reiner Wolle

Herrensportstoffe

Pelerinenloden
imprägniert

Fertige Pelerinen
in allen Grössen

Strickwolle

Muster zu Diensten

National

Registrierkassen
Buchungsmaschinen
Addiermaschinen

Weltbekannt für unvergleichbare Leistungen

«National» Registrierkassen AG., Zürich

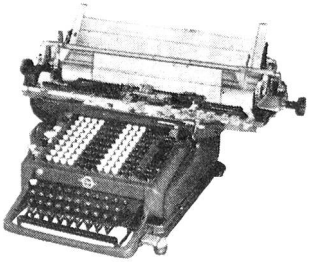

Knabenanzüge
Knabenhosen

MARKE

ESCO
TAILOR

H. HESS & CIE. - AMRISWIL/TG.

Kleiderfabrik

TONICUM

Liebig

FLEISCH-EXTRAKT

salzlos, zu 100% rein, zu 100% aus Fleisch

Krankenbetten

und übriges Krankenmobiliar

immer tadellos und vorteilhaft durch die

Basler Eisenmöbelfabrik AG. Sissach vorm. Th. Breunlin & Cie.

Tel. (061) 74461

ALPINA

VERSICHERUNGS-A.-G. ZÜRICH

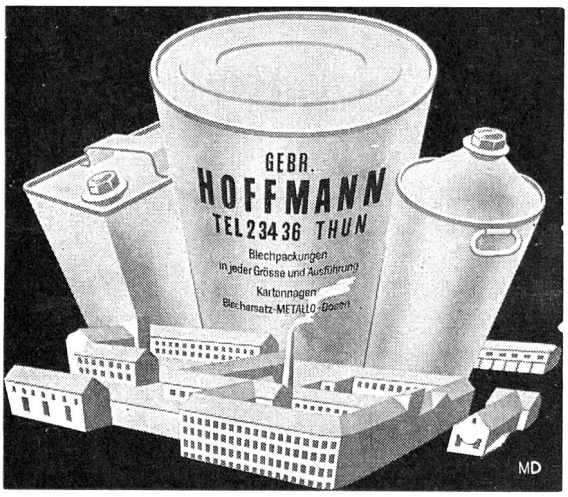

Alles für's Büro

von

Rübo

PAPETERIE MÜLLER-BOLLIGER & CO. GmbH

Kramgasse 43 BERN Telephon 28065

Helfend steht zu jeder Zeit

Weißenburger

Dir bereit.

DEZEMBER						
S	M	D	M	D	F	S
			1	2	3	4
5	6	7	8	9	10	11
12	13	14	15	16	17	18
19	20	21	22	23	24	25
26	27	28	29	30	31	

Vergessen Sie nicht

das Weihnachtspaket

für die Kleider- und Wäschesammlung des

Schweizerischen Roten Kreuzes

WIR SAMMELN: gute, brauchbare und unzerschlissene

Kleider **Säuglingswäsche** **Windeln**
Bettwäsche **Wäschestücke** **Decken**
Schuhe

ANNAHME: **Sammelstellen der Zweigvereine d. Schweiz. Roten Kreuzes**

oder direkte Sendung an die **Zentralstelle des Schweizerischen Roten Kreuzes, Wabern - Bern,** Werkstrasse 20.

Bahnsendungen mit der Bezeichnung EA 111/47 sind frachtfrei.
Postsendungen sind zu frankieren.

HOCHVAKUUM- UND TIEFKÜHLTECHNIK

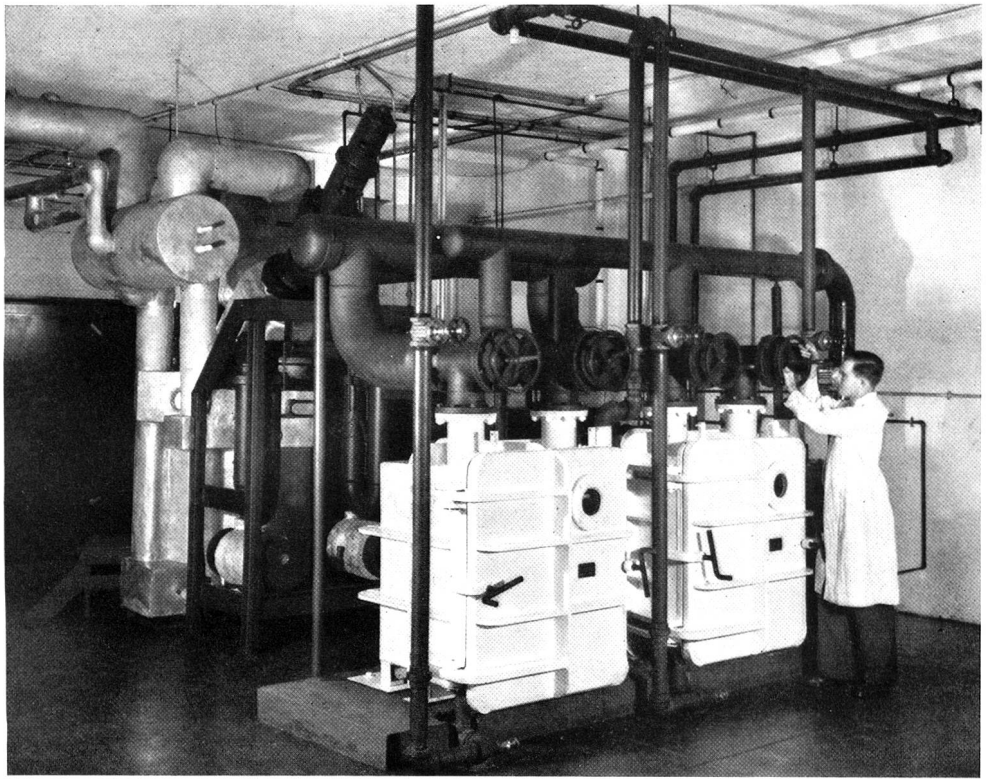

Ansicht einer modernen Dehydrierungs-Anlage und schematische Darstellung einer solchen Einrichtung. Die durch uns installierte Blut-Dehydrierungs-Anlage für das **Schweizerische Rote Kreuz** umfasst ebenfalls diese Hauptbestandteile.

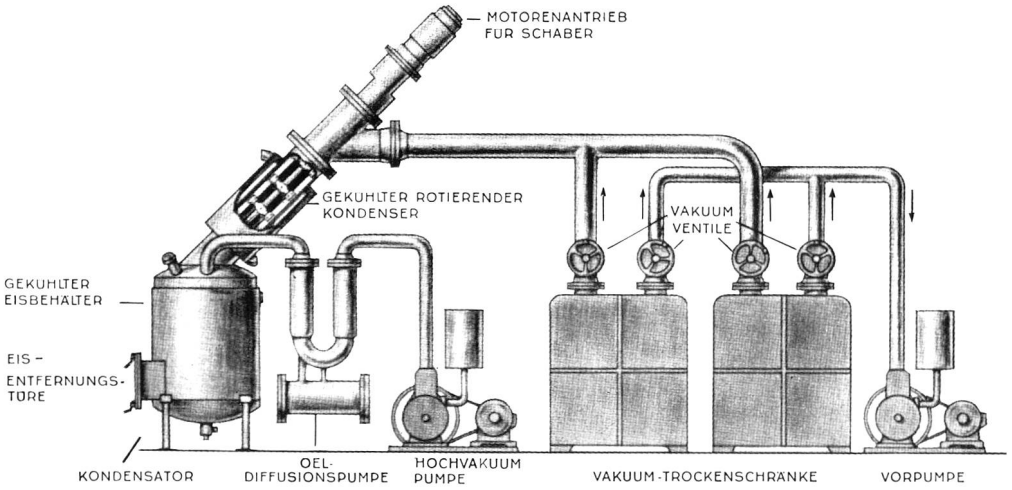

Unsere Spezialisten beraten Sie gerne unverbindlich in allen Fragen der Hochvakuum- und Kältetechnik

NATIONAL RESEARCH CORPORATION — HIGH VACUUM FOR INDUSTRY — Vacuum ENGINEERING DIVISION

GENERAL ELECTRIC

Generalvertreter

NOVELECTRIC A. G. ZÜRICH

CLARIDENSTRASSE 25 TEL. (051) 239766