Objekttyp: **FrontMatter**

Zeitschrift: **Das Schweizerische Rote Kreuz**

Band (Jahr): **62 (1953)**

Heft 8

PDF erstellt am: **25.05.2024**

Nutzungsbedingungen

Die ETH-Bibliothek ist Anbieterin der digitalisierten Zeitschriften. Sie besitzt keine Urheberrechte an den Inhalten der Zeitschriften. Die Rechte liegen in der Regel bei den Herausgebern.
Die auf der Plattform e-periodica veröffentlichten Dokumente stehen für nicht-kommerzielle Zwecke in Lehre und Forschung sowie für die private Nutzung frei zur Verfügung. Einzelne Dateien oder Ausdrucke aus diesem Angebot können zusammen mit diesen Nutzungsbedingungen und den korrekten Herkunftsbezeichnungen weitergegeben werden.
Das Veröffentlichen von Bildern in Print- und Online-Publikationen ist nur mit vorheriger Genehmigung der Rechteinhaber erlaubt. Die systematische Speicherung von Teilen des elektronischen Angebots auf anderen Servern bedarf ebenfalls des schriftlichen Einverständnisses der Rechteinhaber.

Haftungsausschluss

Alle Angaben erfolgen ohne Gewähr für Vollständigkeit oder Richtigkeit. Es wird keine Haftung übernommen für Schäden durch die Verwendung von Informationen aus diesem Online-Angebot oder durch das Fehlen von Informationen. Dies gilt auch für Inhalte Dritter, die über dieses Angebot zugänglich sind.

Ein Dienst der *ETH-Bibliothek*
ETH Zürich, Rämistrasse 101, 8092 Zürich, Schweiz, www.library.ethz.ch

http://www.e-periodica.ch

DAS SCHWEIZERISCHE ROTE KREUZ

Nr. 8 62. Jahrgang Bern, 15. November 1953

Spezialitäten:

- Universal Operationstische
- Sterilisationsapparate
- Desinfektionsapparate
- Steckbeckenapparate «Purifex»
- Bettflaschenwärmer
- Speiseverteilungswagen «Kulinarius»

Verlangen Sie unverbindlich Prospekte und Offerten

M. Schaerer AG · Bern

Fabrik f. Krankenhaus-Einrichtungen u. Apparatebau / Aerztebedarf

Filialen: BASEL
ZURICH
GENF
LAUSANNE

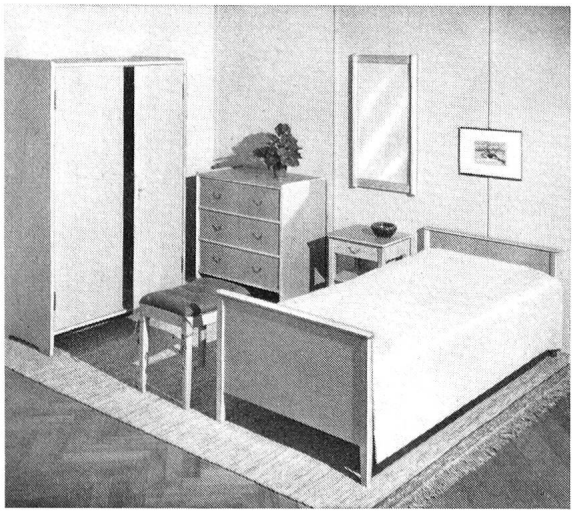

Mobiliar für Private
und
Schwestern- und Angestellten-Zimmer

A+ER MO

AERMO, im «Thalhof», Talstrasse 66, **ZÜRICH 1**

LUX SEIFE

auch Ihre Schönheitsseife

S.V.T.M
A.S.M.T
Das Zeichen des guten Fachgeschäftes

Das Handwerk
ist eine ehrwürdige Kunst!
Der Tapezierermeister-
Dekorateur pflegt sie.

Bezugsquellennachweis:

AKTIENGESELLSCHAFT A. & R. MOOS

Spinnerei — Färberei — Webereien — Ausrüsterei

WEISSLINGEN / ZH

Gesundheit-Schönheit-Lebensfreude

mit den neuen Modellen der

«Höhensonne» - Original Hanau -

Die führende Qualitäts-Quarzlampe seit fast 50 Jahren.

Großes Tischmodell mit eingebautem Wecker für Ultraviolett- und Wärmestrahlen Fr. 368.–

Kleinere Modelle schon ab Fr. 170.–. Lieferung frei Haus.

Garantiekarte zu jeder Lampe. Seriöser Kundendienst und Reparaturen durch geschultes Fachpersonal. Verkauf nur durch anerkannte Fachgeschäfte. Gegen Einsendung dieses Coupons erhalten Sie ausführliche Prospekte.

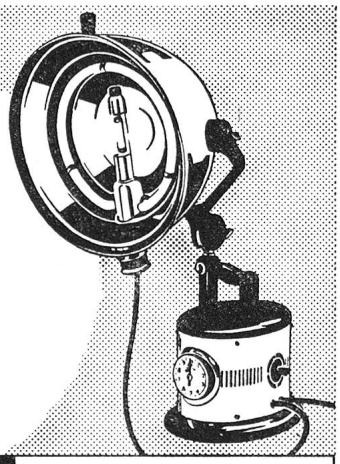

ORIGINAL HANAU

SIREWA Medizinische Abteilung der **SIEMENS AG.**
Löwenstraße 35 **Zürich 1** Tel. (051) 25 36 00
Generalvertretung der
QUARZLAMPENGESELLSCHAFT m. b. H. **HANAU**

Senden Sie mir Prospekte und Preisangaben über die »Höhensonne« — Original Hanau. 31
Name: .....
Straße: .....
Ort: .....

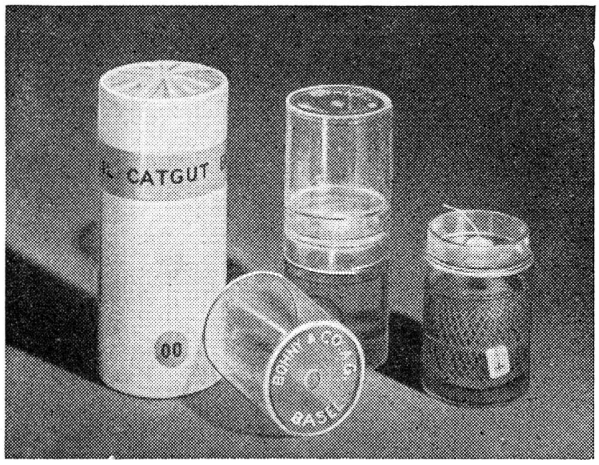

Sterilcatgut Bohny

das unentbehrliche, chirurgische Nahtmaterial
für Krankenhäuser, Lazarette und
Flüchtlingsspitäler des Roten Kreuzes
in der neuen,
unzerbrechlichen Spitalpackung

BOHNY & CO. AG — BASEL
Abteilung Chirurgische Nahtmaterialien
Clarastrasse 6 Telephon 061/2 16 13

Kranke

haben meist keinen oder wenig Appetit, sind wählerisch und können nur kleine Mengen von Nahrung zu sich nehmen. Sie sind vielfach auf eine Schondiät angewiesen, bei deren Zubereitung

gute Dienste leistet. PAIDOL enthält in seinen Stärke- und Aufbaustoffen weit mehr Phosphor als Mais und Reis — und im Gegensatz zu den Vollkornpräparaten — keine Phytinsäure, welche die Aufnahmefähigkeit für Mineralsalze hemmt oder gar verunmöglicht.

Für Grossküchen vorteilhafte Spezialpackungen von 4½, 9½, 19, 29 kg

Allein-Fabrikanten

Dütschler & Co., St. Gallen

DAS SCHWEIZERISCHE ROTE KREUZ

15. November 1953

HERAUSGEBER UND VERLAG
Schweizerisches Rotes Kreuz, Taubenstrasse 8, Bern
Telephon 2 14 74
Jahresabonnement Fr. 6.—, Ausland Fr. 8.—
Einzelnummer Fr. 1.—
Postcheckkonto III 877 *Erscheint alle 6 Wochen*

REDAKTION
Marguerite Reinhard,
Schweizerisches Rotes Kreuz, Taubenstrasse 8, Bern

INSERATEN-VERWALTUNG
L. Treu, Annoncen, Postfach 21, Basel 11
Telephon (061) 23 48 34

DRUCK
Vogt-Schild AG, Solothurn

INHALT

Eine schöne Rotkreuz-Aufgabe zum Nutzen unserer Kranken
Von Dr. Hans Martz, Präsident der Kommission für Krankenpflege des Schweizerischen Roten Kreuzes

Können Sie Ihren Mann, Ihre Kinder, Ihre betagten Eltern pflegen? Wissen Sie sich im Krankheitsfall zu helfen?
Gespräch mit Frau Oberin Lilli Petschnigg

Was wird in diesem Kurs für die Pflege der Kranken im Hause durch ein Familienmitglied gelehrt?

Frauen urteilen über den Kurs

Ueber die Verwendung der Blutgruppen zur Klärung von Abstammungsfragen
Von Dr. med. A. Hässig

Textilien für die holländischen Ueberschwemmungsgebiete

Unsere Hilfe an Griechenland

Abschied von Jacques Müller, Lyon
Von Dr. Hugo Remund

Aus unserer Arbeit

Ausländische Besuche

ZUM TITELBILD

Aus einem Kurs für Pflege von Kranken zu Hause durch ein Familienmitglied in Genf.

Foto Ciné Journal Genf.