Objekttyp: **Advertising**

Zeitschrift: **Das Schweizerische Rote Kreuz**

Band (Jahr): **63 (1954)**

Heft 6

PDF erstellt am: **04.06.2024**

Nutzungsbedingungen

Die ETH-Bibliothek ist Anbieterin der digitalisierten Zeitschriften. Sie besitzt keine Urheberrechte an den Inhalten der Zeitschriften. Die Rechte liegen in der Regel bei den Herausgebern.
Die auf der Plattform e-periodica veröffentlichten Dokumente stehen für nicht-kommerzielle Zwecke in Lehre und Forschung sowie für die private Nutzung frei zur Verfügung. Einzelne Dateien oder Ausdrucke aus diesem Angebot können zusammen mit diesen Nutzungsbedingungen und den korrekten Herkunftsbezeichnungen weitergegeben werden.
Das Veröffentlichen von Bildern in Print- und Online-Publikationen ist nur mit vorheriger Genehmigung der Rechteinhaber erlaubt. Die systematische Speicherung von Teilen des elektronischen Angebots auf anderen Servern bedarf ebenfalls des schriftlichen Einverständnisses der Rechteinhaber.

Haftungsausschluss

Alle Angaben erfolgen ohne Gewähr für Vollständigkeit oder Richtigkeit. Es wird keine Haftung übernommen für Schäden durch die Verwendung von Informationen aus diesem Online-Angebot oder durch das Fehlen von Informationen. Dies gilt auch für Inhalte Dritter, die über dieses Angebot zugänglich sind.

Ein Dienst der *ETH-Bibliothek*
ETH Zürich, Rämistrasse 101, 8092 Zürich, Schweiz, www.library.ethz.ch

http://www.e-periodica.ch

Für Gemeinden, Baustellen, Industrien liefern kurzfristig und preislich günstig

Nothäuser und Spitäler Sanitätsräume, Kranken- und Untersuchungszimmer

in allen Grössen und solider, rasch montierbarer Bauart.

A. J. Eggstein Söhne & Cie., Luzern
Telephon (041) 2 06 04

Olympia

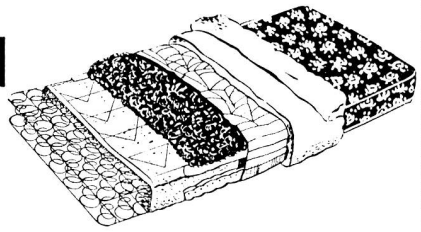

die Qualitäts-Einlagematratze

Bezugsquellen-Nachweis:

Pfaff & Isler, Therwil BL

Der Kenner prüft,

LUCUL-

Qualität entscheidet

Spezialfabrik
für feine Bouillonprodukte:

LUCUL-Nährmittelfabrik AG Zürich 11/52

Frottierwäsche

bewährte Qualitäten
mit eingewobenem Namen
für Spitäler und Hotels

HANS HAEBERLIN, WILA ZH
Jacquard-Weberei

GRIBI & Co. AG BURGDORF

Gross-Schreinerei
Fensterfabrik
Holzbau

Vorfabrizierte Holzwohnhäuser, System HERAG, haben sich im In- u. Ausland (Holland, Deutschland) vorzüglich bewährt.

Pedolin

Kleiderfärberei & chemische Waschanstalt

Prompter Post-Service

CHUR

Stucki Tuche

WOLLSTOFFE

Vorzügliche und billige
Herren-, Damenkleider- und Mantelstoffe

Musterversand nach auswärts

F. & E. Stucki's Söhne Tuchfabrik Steffisburg
Telephon (033) 2 50 01

Verkaufsgeschäft in Thun: Untere Hauptgasse 15
Telephon (033) 2 24 53

Jugend-Schuhe

Schliessmann & Müller AG
Spezial-Kinderschuhfabrik
Märwil TG

Sadexan erfrischt u. stärkt zugleich!
Verlangen Sie bitte Gratismuster — SADEC AG., Rüti ZH

fama

Litzenfabrik, Knopffabrik
Eisengarn-
und Isolierschlauchfabrikation
Buntweberei, Färberei
und Bleicherei

Gebrüder Matter AG, Kölliken
SCHWEIZ
Telephon (064) 3 72 04 / 05

ÖLBRENNER

SIX MADUN
SCHWEIZERFABRIKAT
ERPROBT UND BEWÄHRT
FABRIK IN SISSACH
BUREAUX IN:
BASEL TEL. 42928 | LUZERN TEL. 22877
BERN TEL. 24370 | ZÜRICH TEL. 257294
ST. GALLEN TEL. 26896

LUX SEIFE
auch Ihre Schönheitsseife

J. Rutschmann & Co.
St. Gallen

sämtliche Stoffe wie:
Bettwäsche
Küchenwäsche
Schürzenstoffe
Hemdenstoffe
Regenmantelstoffe
Vorhangstoffe
Verbandgaze
Taschentücher
Feingewebe

Muster stehen zu Diensten

Weberei Sirnach — Sirnach

Baumwoll-Buntgewebe
für alle Verwendungszwecke

Baumwoll-Buntweberei
Färberei
Bleicherei
Ausrüsterei

Annahme von Geldern auf Sparhefte, Obligationen und Depots

SCHWEIZERISCHE VOLKSBANK

Helvetia Unfall

Direktion in Zürich, Bleicherweg 19
Vertreter in allen grösseren Ortschaften

Unfall-, Kranken-, Haftpflicht-, Landwirte-, Hausangestellten-, Kinder-, Reisegepäck-, Reiseunfall-, Wasserleitungsschaden-, Glas-, Motorfahrzeug-Haftpflicht-, Automobil-Kasko-, Automobil-Insassen-, Einbruchdiebstahl-

VERSICHERUNGEN

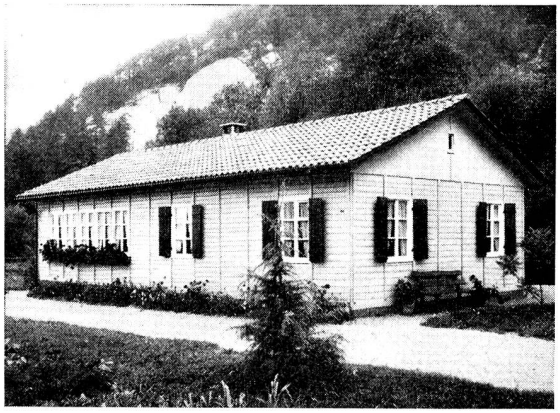

Zerlegbare Holzhäuser

Für rasche Erstellung von Unterkunfts- und Schlafräumen, Behelfsheimen, Schulhäusern, Kapellen, Büros, Lagerhäusern im Barackensystem haben wir stets Holzelemente vorrätig. Wir unterbreiten Ihnen gerne praktische und wirtschaftliche Vorschläge.
Referenzen grosser Schweizer Industrien und Bauunternehmungen, sowie internationaler Organisationen.

WINCKLER A.G. FREIBURG

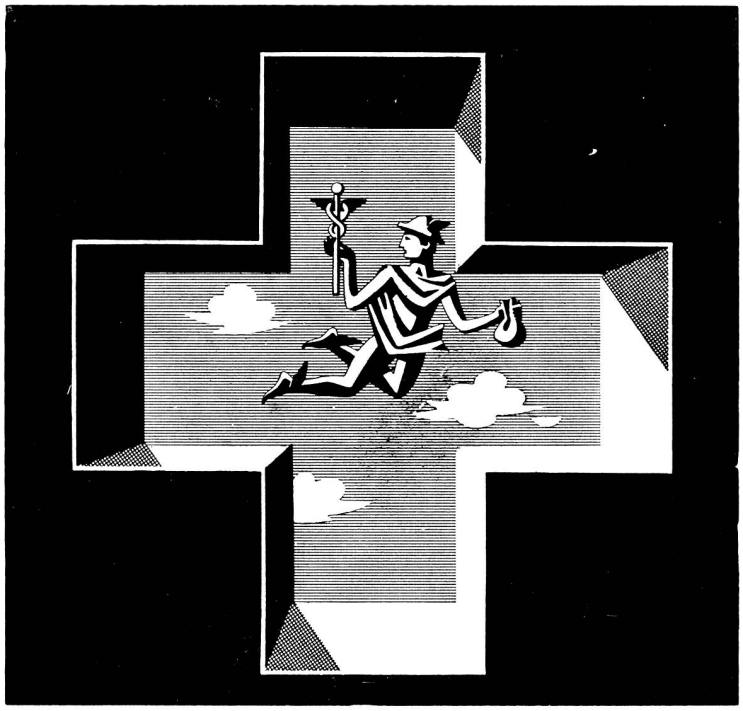

35. NATIONALE MESSE LAUSANNE

COMPTOIR SUISSE

11.—26. September 1954

Eine Kundgebung unter dem Schild helvetischen Schaffens, die sowohl den Aussteller als auch den Besucher befriedigt!

Vergessen Sie den Stand des Roten Kreuzes nicht! Einfache Billette für die Rückfahrt gültig!