Objekttyp: **FrontMatter**

Zeitschrift: **Das Schweizerische Rote Kreuz**

Band (Jahr): **64 (1955)**

Heft 6

PDF erstellt am: **24.05.2024**

Nutzungsbedingungen

Die ETH-Bibliothek ist Anbieterin der digitalisierten Zeitschriften. Sie besitzt keine Urheberrechte an den Inhalten der Zeitschriften. Die Rechte liegen in der Regel bei den Herausgebern.
Die auf der Plattform e-periodica veröffentlichten Dokumente stehen für nicht-kommerzielle Zwecke in Lehre und Forschung sowie für die private Nutzung frei zur Verfügung. Einzelne Dateien oder Ausdrucke aus diesem Angebot können zusammen mit diesen Nutzungsbedingungen und den korrekten Herkunftsbezeichnungen weitergegeben werden.
Das Veröffentlichen von Bildern in Print- und Online-Publikationen ist nur mit vorheriger Genehmigung der Rechteinhaber erlaubt. Die systematische Speicherung von Teilen des elektronischen Angebots auf anderen Servern bedarf ebenfalls des schriftlichen Einverständnisses der Rechteinhaber.

Haftungsausschluss

Alle Angaben erfolgen ohne Gewähr für Vollständigkeit oder Richtigkeit. Es wird keine Haftung übernommen für Schäden durch die Verwendung von Informationen aus diesem Online-Angebot oder durch das Fehlen von Informationen. Dies gilt auch für Inhalte Dritter, die über dieses Angebot zugänglich sind.

Ein Dienst der *ETH-Bibliothek*
ETH Zürich, Rämistrasse 101, 8092 Zürich, Schweiz, www.library.ethz.ch

http://www.e-periodica.ch

DAS SCHWEIZERISCHE ROTE KREUZ

Nr. 6 64. Jahrgang *Bern, 15. August 1955*

3 %

Kassa-Obligationen

unseres Institutes

sind bei einer Laufzeit von 3 und mehr Jahren
eine günstige Kapitalanlage

SCHWEIZERISCHE VOLKSBANK

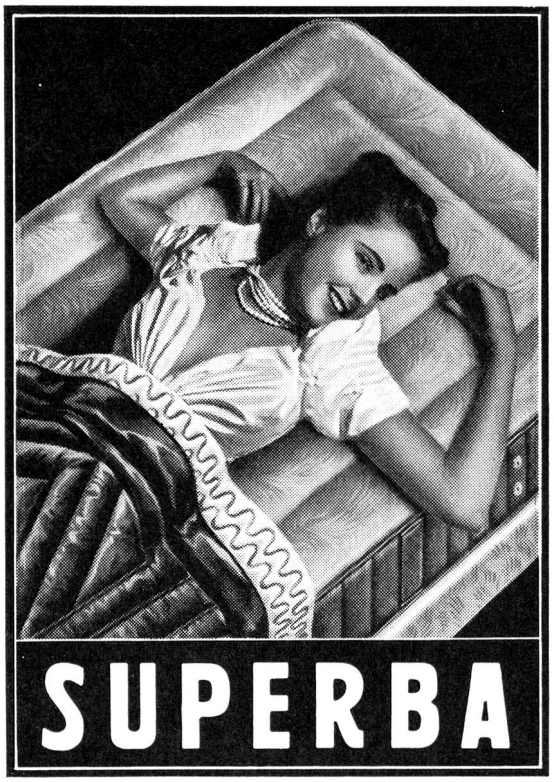

SUPERBA

Der Inbegriff erstklassiger
MATRATZEN
hergestellt aus nur besten Materialien.
Erhältlich im guten Fachgeschäft.
Alleinfabrikant: **SUPERBA S. A., BÜRON** (Luzern)

NABHOLZ FRESCA

die grosse
sommerliche
Tricotneuheit
aus
feinster
Baumwolle
leicht
kühl
knitterfrei
wasch- und
sonnenecht

Bezugsquellen durch

NABHOLZ AG, SCHÖNENWERD

Helvetia
Unfall

Direktion in Zürich, Bleicherweg 19
Vertreter in allen grösseren Ortschaften

Unfall-, Kranken-, Haftpflicht-, Landwirte-, Hausangestellten-, Kinder-, Reisegepäck-, Reiseunfall-, Wasserleitungsschaden-, Glas-, Motorfahrzeug-Haftpflicht-, Automobil-Kasko-, Automobil-Insassen-, Einbruchdiebstahl-

VERSICHERUNGEN

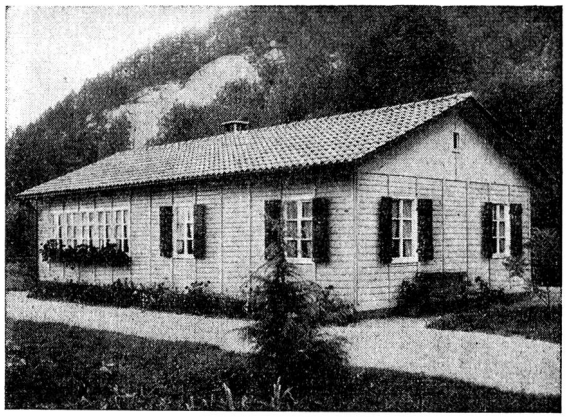

Zerlegbare Holzhäuser

Für rasche Erstellung von Unterkunfts- und Schlafräumen, Behelfsheimen, Kantinen, Büros, Kapellen, Schulhäusern, Werkstätten, Baubarakken, Lagerschuppen im Barackensystem haben wir stets Holzelemente vorrätig. Wir unterbreiten Ihnen gerne praktische und wirtschaftliche Vorschläge.

Referenzen grosser Schweizer Industrien und Bauunternehmungen sowie internationaler Organisationen.

Verlangen Sie unsern Spezialprospekt B.

WINCKLER S.A. FRIBOURG

Frottissa Waschlappen - Handtücher - Badetücher - Bademäntel - Strandjacken - Strandtücher - Frottierstoff am Meter

Bezugsquellennachweis: **Spiesshofer + Braun Zurzach AG.**

in jeder Spezialausführung
für Spitäler, Anstalten und Ferienheime

Tuch- und Deckenfabriken

Schild AG, Bern und Liestal

Wer seine Kinder währschaft kleidet, kauft ihnen diesen Herbst

VETTER-
Ski-Holzschuhe

Art. 93020

Bezugsquellennachweis
VETTER & CIE., SCHUHFABRIK, HUTTWIL i.E.

ROTHRISTER SÄCKE

wirtschaftlicher
zweckmässiger
ansprechender
werbewirksamer

PAPIERSACKFABRIK ROTHRIST AG
ROTHRIST

Alle Clichés

durch

Cliché-Anstalt

WALTER NIEVERGELT

Zürich

Zentralstrasse 12

Tel. 051/33 96 33/34

DAS SCHWEIZERISCHE ROTE KREUZ

15. August 1955

HERAUSGEBER UND VERLAG

Schweizerisches Rotes Kreuz, Taubenstrasse 8, Bern
Telephon 2 14 74

Jahresabonnement Fr. 6.—, Ausland Fr. 8.—
Einzelnummer Fr. 1.—

Postcheckkonto III 877 *Erscheint alle 6 Wochen*

REDAKTION

Marguerite Reinhard,
Schweizerisches Rotes Kreuz, Taubenstrasse 8, Bern

INSERATEN-VERWALTUNG

L. Treu, Annoncen, Leimenstrasse 59, Basel
Telephon (061) 23 48 34

DRUCK

Vogt-Schild AG, Solothurn

•

INHALT

Zu wenig oder zu viel Wasser
Tropfsteinwunder
Von Gottlieb Heinrich Heer

Die Wasserversorgung in Lambarene
Von Suzanne Oswald

Das Wasser ist die Wiege des Lebens
Von Walter Robert Corti

Wie kam das Wasser auf die Erde?
Von Walter Robert Corti

Jugend! Was weisst du über die Rettung von Ertrinkenden?

Jugendrotkreuz und Rettungsschwimmen
Kleines Gespräch mit Dr. med. Paul Lauener, Präsident des deutsch-schweizerischen Jugendrotkreuzes

Einige Punkte aus dem Merkblatt «Ertrinken»
Von Privatdozent Dr. med. Rudolf Bucher

Aus unserer Arbeit

ZUM TITELBILD

Waschende Lötschentalerinnen am Dorfbrunnen. Der Stoffsack am Wasserhahnen dient als Filter. Foto Fernand Rausser, Bern.