Objekttyp: **Advertising**

Zeitschrift: **Das Schweizerische Rote Kreuz**

Band (Jahr): **66 (1957)**

Heft 2

PDF erstellt am: **24.05.2024**

Nutzungsbedingungen

Die ETH-Bibliothek ist Anbieterin der digitalisierten Zeitschriften. Sie besitzt keine Urheberrechte an den Inhalten der Zeitschriften. Die Rechte liegen in der Regel bei den Herausgebern.
Die auf der Plattform e-periodica veröffentlichten Dokumente stehen für nicht-kommerzielle Zwecke in Lehre und Forschung sowie für die private Nutzung frei zur Verfügung. Einzelne Dateien oder Ausdrucke aus diesem Angebot können zusammen mit diesen Nutzungsbedingungen und den korrekten Herkunftsbezeichnungen weitergegeben werden.
Das Veröffentlichen von Bildern in Print- und Online-Publikationen ist nur mit vorheriger Genehmigung der Rechteinhaber erlaubt. Die systematische Speicherung von Teilen des elektronischen Angebots auf anderen Servern bedarf ebenfalls des schriftlichen Einverständnisses der Rechteinhaber.

Haftungsausschluss

Alle Angaben erfolgen ohne Gewähr für Vollständigkeit oder Richtigkeit. Es wird keine Haftung übernommen für Schäden durch die Verwendung von Informationen aus diesem Online-Angebot oder durch das Fehlen von Informationen. Dies gilt auch für Inhalte Dritter, die über dieses Angebot zugänglich sind.

Ein Dienst der *ETH-Bibliothek*
ETH Zürich, Rämistrasse 101, 8092 Zürich, Schweiz, www.library.ethz.ch

http://www.e-periodica.ch

Vetter-Sicherheitsschuhe

Der gute Zehenschutz mit eingebauten Vorderkappen aus Stahl

Bezugsquellennachweis

VETTER & CIE., SCHUHFABRIK, HUTTWIL i.E.

Spezialfabrik für Arbeitsschuhe — Tel. (063) 4 12 51

MAX HUBER
Das Internationale Rote Kreuz

Idee und Wirklichkeit

Wer nach einer Umschreibung der Lehre des Roten Kreuzes, seiner Ideale und der Grundregeln für die Tätigkeit sucht, findet sie formvollendet in den gedankenreichen Schriften von Prof. Max Huber.

Wichtigste Abschnitte sind in diesem Buch thematisch leicht zugänglich zusammengestellt.

200 Seiten, Preis Fr. 5.—
bei Bestellungen an die Herausgeberin

Gertrud Spörri, Florhof, WALD, Kt. Zürich

Mit **JUWO**-Punkten (gültig auch für **AVANTI**-Bilder)

WALLISELLER

Fleischkonserven

bewährt und begehrt

Decke, Anzug und Überwurf in einem

das ist das DUWEBA-Flachduvet mit dem farbigen, zum Waschen abnehmbaren Überzug. Durch die patentierte extra solide Abheftung ist der Inhalt gleichmässig verteilt und die Decke weich, warm und mollig. Wer Schönheit liebt u. praktisch denkt, wählt für sein Schlafzimmer DUWEBA-Flachduvets.

Prospekte und Bezugsquellen durch

W. BAUR & Co., NEUHAUSEN am Rhf.

Bettwarenfabrik

sorgfältige, individuelle Bedienung

kurze Lieferfristen

Kondensierte

ALPENMILCH

gezuckert und ungezuckert

Bärenmarke

garantiert Ihnen:

- hohen Nährwert
- leichte Verdaulichkeit
- reinen Geschmack
- stets gleichbleibende Qualität
- unbedingte Sicherheit

Wer Stalden verlangt, wählt erprobte SCHWEIZER QUALITÄT!

BERNERALPEN MILCHGESELLSCHAFT, STALDEN
Konolfingen-Emmental

Olympia

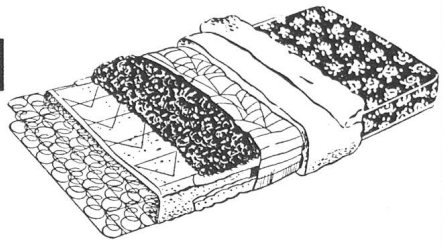

die Qualitäts-Einlagematratze

Bezugsquellen-Nachweis:

Pfaff & Isler, Therwil BL

Pullovers, Westen

etc. für *DAMEN*
HERREN
KINDER

von

Hungerbühler & Co. Kreuzlingen
Strickwarenfabrikation

Der Kenner prüft,

LUCUL-

Qualität entscheidet

Spezialfabrik
für feine Bouillonprodukte:

LUCUL-Nährmittelfabrik AG Zürich 11/52

SADEC

Kraftnahrung

Reich an: Vitaminen B_1 / B_2 und D, aufbauenden Mineralsalzen und Traubenzucker.
Verlangen Sie bitte Gratismuster.

Aktiengesellschaft SADEC RÜTI/ZH

Die Marke ist bekannt für die besten und schönsten **KÜCHENMÖBEL** in der Schweiz

Berg-Küchen AG
Berg/Thurgau

Fabrik mod. Küchenmöbel
Neuzeitliche Einbau-Küchen

Spezialität: Berg-Bügeltisch

DELVO Die Vertrauensmarke

für Schweizerische Nadeln

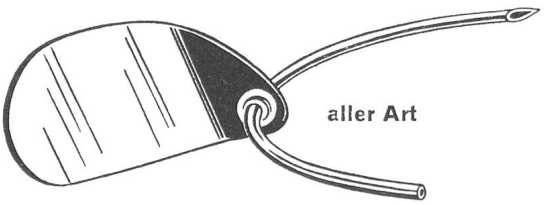

aller Art

Fabrikant: Adrien Delémont, Biel

AMERICAN EXPRESS

Niederlassungen
an allen bedeutenden Verkehrs- und Handelsplätzen
der Welt

American Express Reisechecks und Kreditbriefe
Devisen- und Notengeschäfte
Eröffnung von Konti in Dollar, Schweizer Franken etc.
Auslandzahlungen, Handelsakkreditive
Ausführung von Börsenaufträgen in Zürich, New York etc.
Faustpfandkredite

Beratung bereitwilligst durch

The American Express Company Inc.

Sihlporteplatz 3 ZÜRICH Tel. 051 - 23 57 20

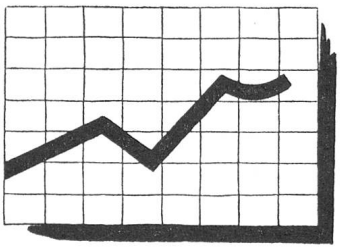

Finanzielle Probleme

besprechen Sie am besten mit den Fachleuten eines leistungsfähigen Bankinstitutes. — Kommen Sie zu uns, wir beraten Sie gern

SCHWEIZERISCHE VOLKSBANK

* HUG: SCHMIEGSAM, BIEGSAM, FEDERLEICHT *

* HUG DER GUTE SCHWEIZER-SCHUH HÄLT LÄNGER *

* ÜBER EINE MILLION SCHWEIZER TRAGEN HUG-SCHUHE UND RÜHMEN SIE

HUG

Zweitgrösste Schuhfabrik der Schweiz, seit 1878 bekannt für gutes Schuhwerk

* HUG-SCHUHE SIND SCHMUCK-SCHUHE *

BLAU-CORD

Bezugsquellennachweis:

LONSTROFF AG SCHWEIZ. GUMMIWARENFABRIK AARAU

Sie schrybt am liebschte uf

HERMES

Hermag

Hermes-Schreibmaschinen AG, Waisenhausstrasse 2 Zürich Generalvertretung für die deutschsprachige Schweiz Vertreter für alle Kantone

Desogen

hochwirksames und reizloses Desinfiziens zur Reinigung verschmutzter oder verkrusteter Verletzungen und Wunden, zur Spülung infizierter Wunden, für Umschläge und Verbände.

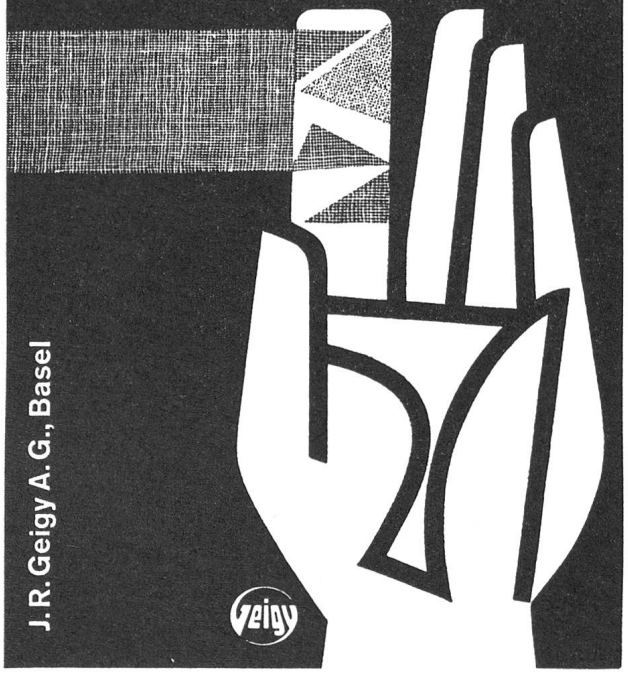

J. R. Geigy A. G., Basel

Geigy

SCHUHFABRIK

W. BRATTELER & Cie. AG

WINTERTHUR

Ski-, Berg-, Sportschuhe seit 1867

Wolldecken

weiche und mollige Qualitäten

von

Decken- und Tuchfabrik Wald AG

Wald, Zürich

Schweizer Kondensmilch PILATUS aus bester Frischmilch, pasteurisiert, gezuckert und ungezuckert, in Dosen und Tuben, für den Haushalt, Sport, Vorratshaltung.

SCHWEIZ. MILCH-GESELLSCHAFT AG. HOCHDORF

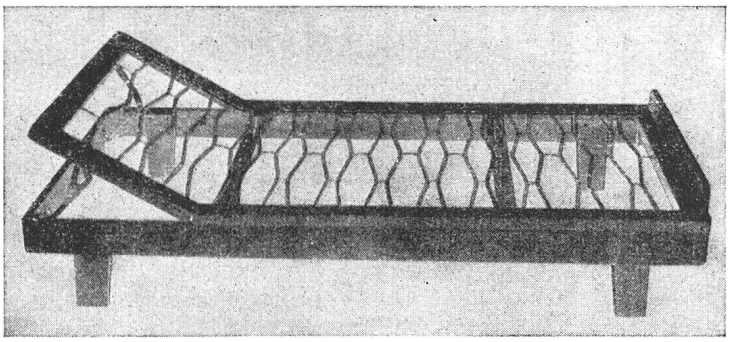

Couches sind Spezialitäten der

AERMO

Verlangen Sie bitte unsere ausführlichen Prospekte

AERMO «im Thalhof» Talstrasse 66 Telefon (051) 25 92 66 ZÜRICH 1

C W N

CLICHÉANSTALT W. NIEVERGELT

ZÜRICH / ZENTRALSTR. 12 TELEPHON (051) 33 96 33

Helvetia Unfall
Zürich

Hauptsitz: Bleicherweg 19, Zürich
Vertreter in allen grösseren Ortschaften

Unfall-, Kranken-, Haftpflicht-, Landwirte-, Hausangestellten-, Kinder-, Wasserschaden-, Glas-, Motorfahrzeug-Haftpflicht-, Automobil-Kasko-, Automobil-Insassen-, Einbruchdiebstahl-

VERSICHERUNGEN

JUNKER

MAX JUNKER AG BERN, MÜHLEMATTSTRASSE 16
BERUFS- UND SPORTKLEIDER-FABRIK

Aerztemäntel, Operationshosen, Wärterblusen
usw.
in Serienfabrikation

SPEZIALFABRIK für gute

Sport- und Arbeitsschuhe

Karl Jordan AG SCHUHFABRIK
BRITTNAU AG

Pfungener Decken

Wolldecken

für alle Zwecke

vorteilhaft und erstklassig von den

Schweiz. Decken- und Tuchfabriken Pfungen Turbenthal AG, Pfungen
(Zürich)

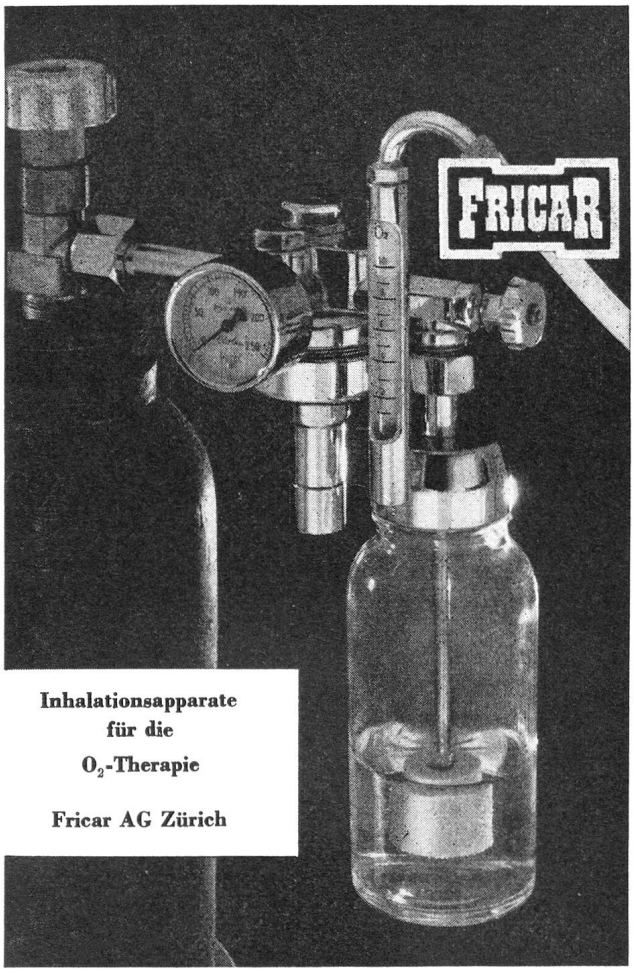

Inhalationsapparate für die O_2-Therapie

Fricar AG Zürich

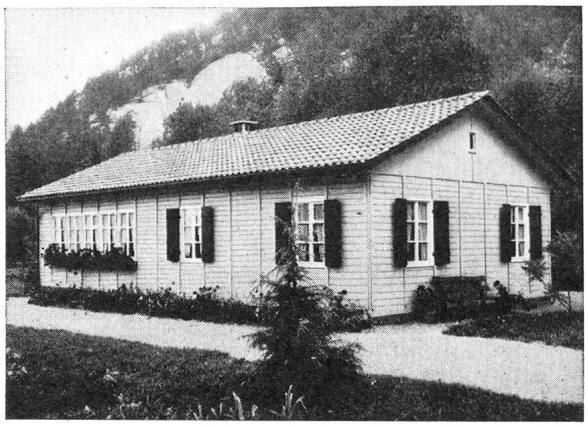

Zerlegbare Holzhäuser

Für rasche Erstellung von Unterkunfts- und Schlafräumen, Behelfsheimen, Kantinen, Büros, Kapellen, Schulhäusern, Werkstätten, Baubarakken, Lagerschuppen im Barackensystem haben wir stets Holzelemente vorrätig. Wir unterbreiten Ihnen gerne praktische und wirtschaftliche Vorschläge.

Referenzen grosser Schweizer Industrien und Bauunternehmungen sowie internationaler Organisationen.

Verlangen Sie unsern Spezialprospekt B.

WINCKLER S.A. FRIBOURG

MELBOURNE 56, ein schöner, idealer Trainer für Damen und Herren

NABHOLZ AG SCHÖNENWERD

besser ruhen auf handwerklichen Matratzen vom

Sattler-Tapezierer

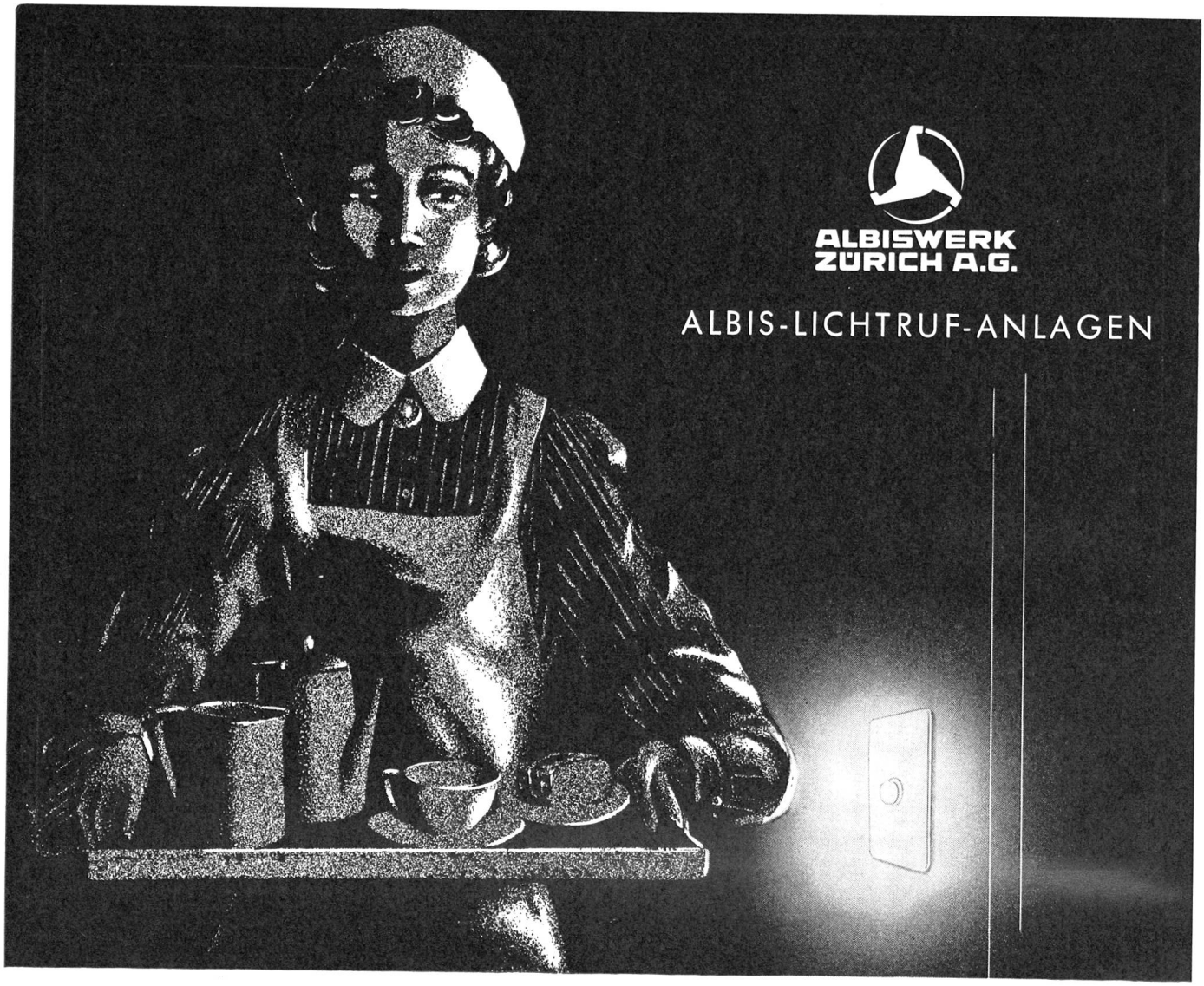

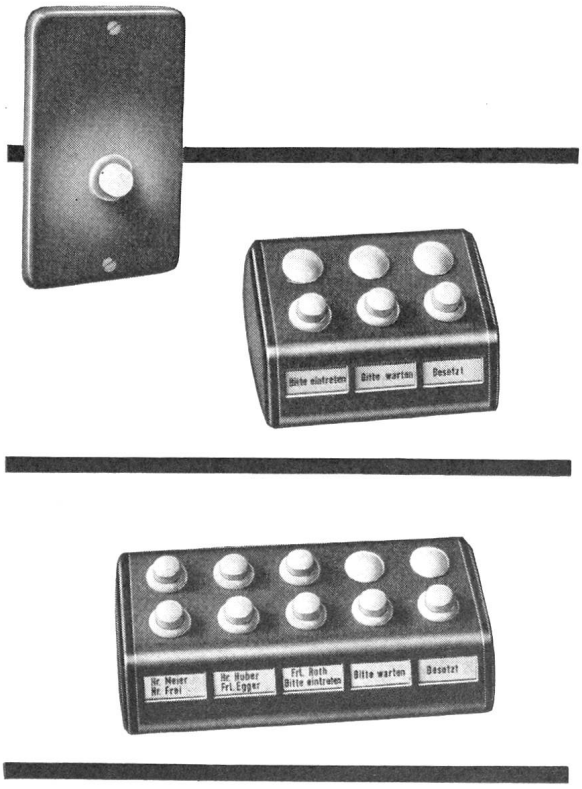

SICHER UND EINDEUTIG . . .

kennzeichnet die ALBIS-LEUCHTTASTE den Schaltzustand der Lichtrufanlage.

HANDLICH UND BEQUEM . . .

zu bedienen sind unsere Lichtrufapparate, da der LEUCHTKNOPF als Drucktaste oder Druckschalter leicht mit Finger, Handrücken oder Ellenbogen betätigt werden kann.

ANSPRECHEND UND HARMONISCH . . .

fügen sich die guten Formen der ALBIS-Tisch- oder Wandapparate mit LEUCHTTASTEN in jede Umgebung ein.

Unsere Fachleute beraten Sie gerne unverbindlich.

ALBISWERK ZÜRICH A.G. ZÜRICH 47
Vertretungen in Bern, Lausanne und Zürich