Objekttyp: **FrontMatter**

Zeitschrift: **Das Schweizerische Rote Kreuz**

Band (Jahr): **66 (1957)**

Heft 3

PDF erstellt am: **24.05.2024**

Nutzungsbedingungen

Die ETH-Bibliothek ist Anbieterin der digitalisierten Zeitschriften. Sie besitzt keine Urheberrechte an den Inhalten der Zeitschriften. Die Rechte liegen in der Regel bei den Herausgebern.
Die auf der Plattform e-periodica veröffentlichten Dokumente stehen für nicht-kommerzielle Zwecke in Lehre und Forschung sowie für die private Nutzung frei zur Verfügung. Einzelne Dateien oder Ausdrucke aus diesem Angebot können zusammen mit diesen Nutzungsbedingungen und den korrekten Herkunftsbezeichnungen weitergegeben werden.
Das Veröffentlichen von Bildern in Print- und Online-Publikationen ist nur mit vorheriger Genehmigung der Rechteinhaber erlaubt. Die systematische Speicherung von Teilen des elektronischen Angebots auf anderen Servern bedarf ebenfalls des schriftlichen Einverständnisses der Rechteinhaber.

Haftungsausschluss

Alle Angaben erfolgen ohne Gewähr für Vollständigkeit oder Richtigkeit. Es wird keine Haftung übernommen für Schäden durch die Verwendung von Informationen aus diesem Online-Angebot oder durch das Fehlen von Informationen. Dies gilt auch für Inhalte Dritter, die über dieses Angebot zugänglich sind.

Ein Dienst der *ETH-Bibliothek*
ETH Zürich, Rämistrasse 101, 8092 Zürich, Schweiz, www.library.ethz.ch

http://www.e-periodica.ch

DAS SCHWEIZERISCHE ROTE KREUZ

Nr. 3 66. Jahrgang *Bern, 1. April 1957*

Für alle Geld- und Bankgeschäfte

1872

SCHWEIZERISCHER BANKVEREIN

Basel, Biel, La Chaux-de-Fonds, Genf, Lausanne, Neuenburg, St. Gallen, Schaffhausen, Zürich, und zahlreiche weiteren Niederlassungen in der Schweiz

London Vertretungen in Paris und Rio de Janeiro New York

Swiss Corporation for Canadian Investments Ltd., Montreal

Banque Franco-Suisse pour le Maroc, Casablanca

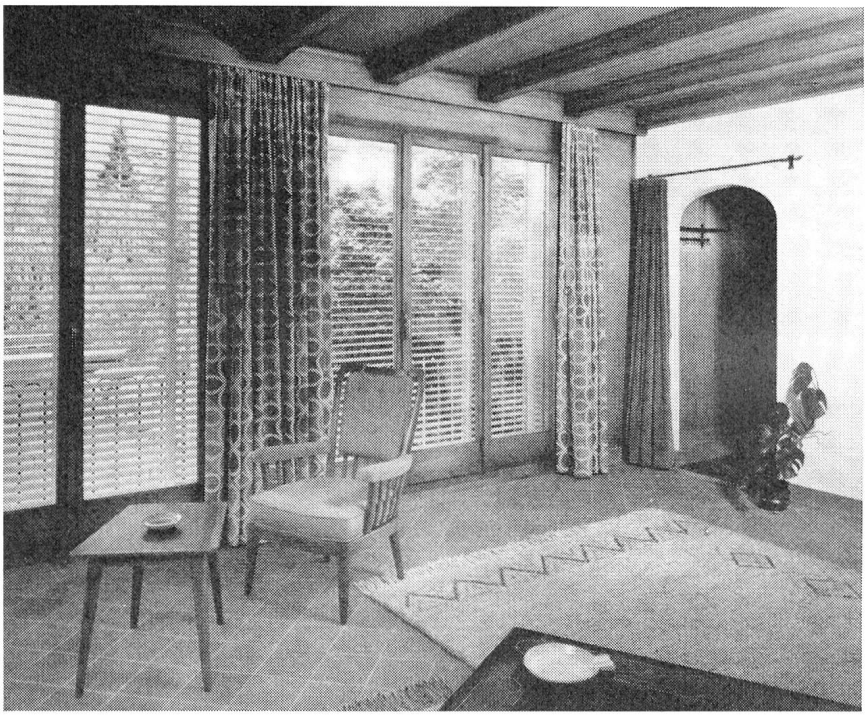

Lamellen in Spezialprofil S (intensiv strahlenbrechend). Genaues Regulierungssystem. Zierende, effektvolle Farbtöne.

VORFRÜHLINGSTAGE...
langersehnt nach den winterlichen Schatten!

Darum drehen wir die Lamellen nur wenig, damit die ersten Sonnenstrahlen milde abgeblendet hereinströmen und uns wärmen können, damit der blaue Himmel in unsere Räume lacht.

Kostenloser Beratungsdienst über die Lamellenstoren KIRSCH durch

ERBA AG, Erlenbach/ZH

Holz- und Metallwarenfabrik
Telefon 051 90 42 42

VINDEX *plast*

Wundschnellverband schützt und heilt

Jetzt in der neuen Schnellgriffpackung

- Jeder Pflasterabschnitt in einer hermetisch verschlossenen Viscosefolie
- Schützt den Schnellverband vor Schmutz und Feuchtigkeit.
- Jederzeit gebrauchsfertig, ohne Schere
- Leicht zum Mitnehmen im Portemonnaie, in der Handtasche, im Sportsack

FLAWA

In Apotheken und Drogerien

Schweizer Verbandstoff- und Wattefabriken AG
Flawil SG

BALSTHALER ZELLSTOFFWATTE

chemisch rein
extra weich
stark saugend

Bindenwatte
Medikationswatte
Tupferwatte
Windelnwatte
TELA-Watte
Sanitätskrepp
TELA-Taschentücher
Gesichtstücher-
FACELINE

PAPIER BALSTHAL

PAPIERFABRIK BALSTHAL

Verkaufsbureau Telephon 062/2 72 55

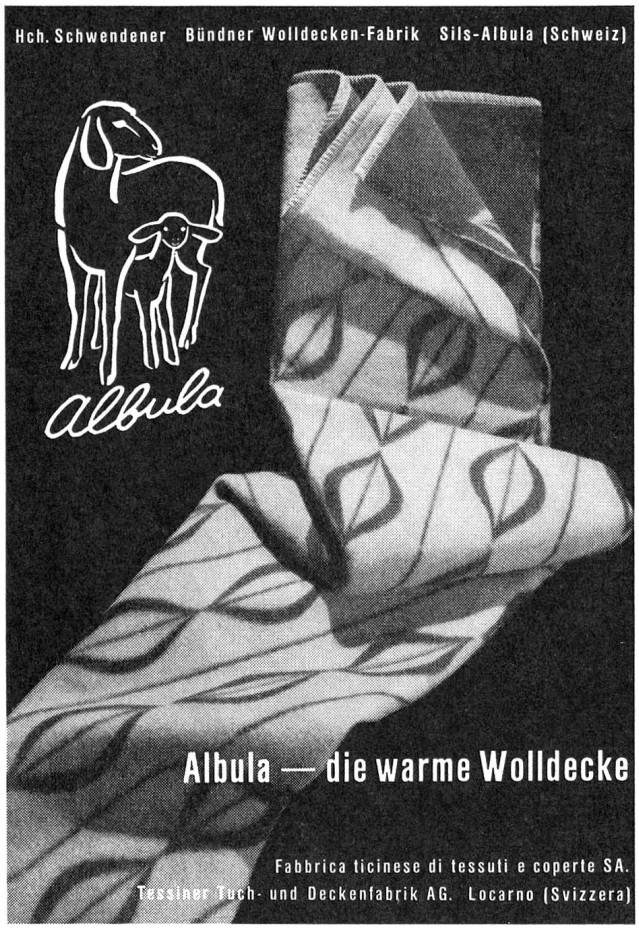

Die Herstellung von Catgut ist eine verantwortungsvolle Aufgabe. Im neuen Laborgebäude der Steril Catgut Gesellschaft, Bohny & Hess AG. in Neuhausen entsteht aus ausgesuchtem Darmmaterial — während der ganzen Verarbeitung sorgfältig überwacht — das sterile Catgut SSC, zugfest und egal kalibriert.

Steril Catgut Gesellschaft
Bohny & Hess AG.
Neuhausen am Rheinfall

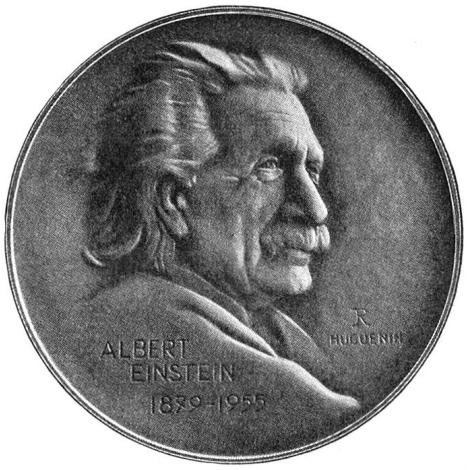

Medaille als Andenken an diesen eminenten Gelehrten

In Bronze das Stück Fr. 10.—
In Silber 0,925 das Stück Fr. 30.—

HUGUENIN

MÉDAILLEURS Gegründet 1868

LE LOCLE

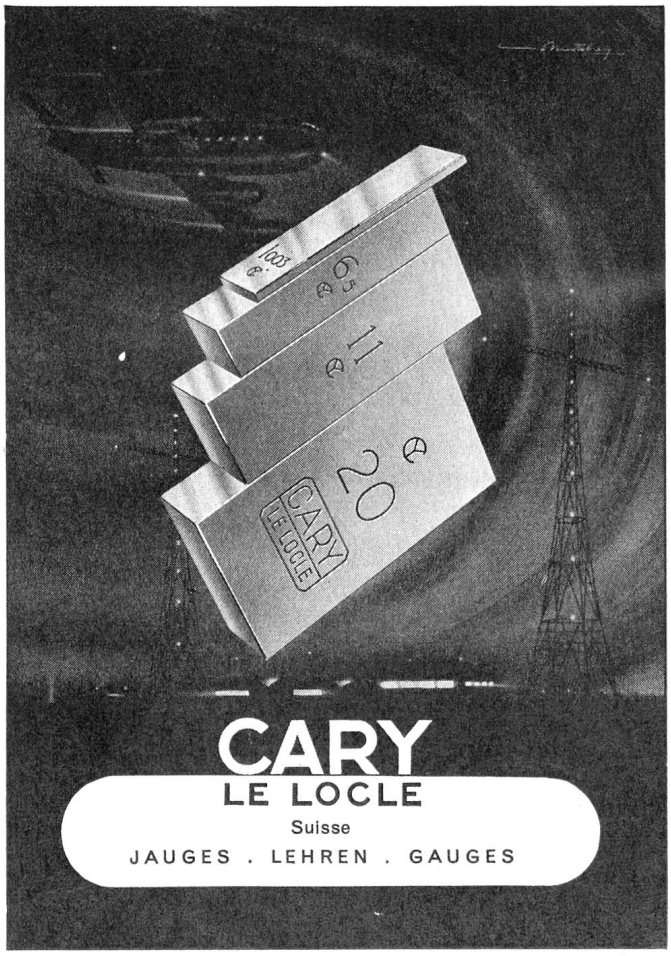

Haco-Qualität bewährt sich täglich im Haushalt und im Grossbetrieb!

HACO GESELLSCHAFT AG - GÜMLIGEN/BE

DIE EINWANDFREIE QUALITÄT DER

ARZNEIMITTEL GEISTLICH

BASIERT AUF EIGENER WISSENSCHAFTLICHER FORSCHUNG, MODERNER FABRIKATIONSMETHODEN UND INTENSIVER ZUSAMMENARBEIT MIT ÄRZTEN UND KLINIKEN

ED. GEISTLICH SÖHNE AG, FÜR CHEM. IND.

WOLHUSEN — Geistlich — LUZERN

Steppdecken
Daunen- oder Wollfüllung
Bettüberwürfe in gesteppter Ausführung
Couchdecken
Asco Hygiena-Daunendecken mit abnehmbarem Anzug (waschbar)
Flaumbettwaren
Asco-Schlafsäcke
Dekorationsstoffe

Asco

STEPPDECKEN-SPEZIALFABRIK
A. STAUB & CO. SEEWEN-SCHWYZ

Telephon (043) 3 10 78

Bezugsquellen weisen wir gerne nach

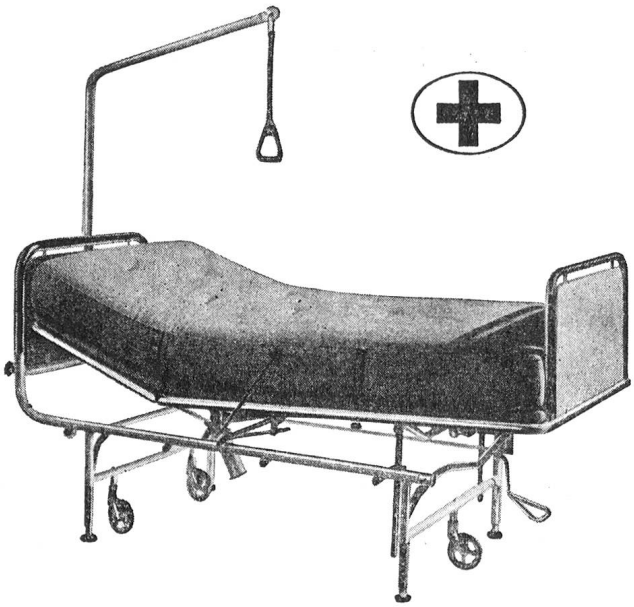

embru

Hochlagerbetten

Das neue Embru-Hochlager-Bett ist ein praktisches Bett. Die im Laufe der letzten Jahre von Ärzten, Schwestern und Verwaltern geäusserten Wünsche und Anregungen sind weitgehend verwirklicht worden. Unsere langjährige Erfahrung half uns, alles möglichst einfach und praktisch zu lösen.
Ohne die Schwester bemühen zu müssen, kann der Patient das Keilkissen ohne Kraftaufwand, mittels hydraulischer Pumpe so einstellen, wi es ihm für sein Befinden behagt. Die patentierte Fuss-Hochlagerung funktioniert völlig geräuschlos. Absolut erschütterungsfrei erfolgt das Heben auf die Räder. Durch Verkürzung des Radabstandes ist das Bett auch in schmalen Zimmern und Korridoren äusserst wendig.

Die 400 Krankenbetten im neuen Stadtspital in Zürich sind Embru-Hochlagerbetten.

50 Jahre Erfahrung im Bau von Krankenbetten

embru

Embru-Werke, Rüti (Zürich), Tel. (055) 2 33 11
Filiale Zürich, Engelstr. 41, Tel. (051) 23 53 13

DAS SCHWEIZERISCHE ROTE KREUZ

1. April 1957

HERAUSGEBER UND VERLAG
Schweizerisches Rotes Kreuz, Taubenstrasse 8, Bern
Telephon 2 14 74

Jahresabonnement Fr. 6.—, Ausland Fr. 8.—
Einzelnummer Fr. 1.—

Postcheckkonto III 877 *Erscheint alle 6 Wochen*

REDAKTION
Marguerite Reinhard,
Schweizerisches Rotes Kreuz, Taubenstrasse 8, Bern

INSERATEN-VERWALTUNG
L. Treu, Annoncen, Leimenstrasse 59, Basel
Telephon (061) 23 48 34

DRUCK
Vogt-Schild AG, Solothurn

INHALT

Einiges über die Erziehung

Zu einer Dichtung von Gertrud von Le Fort

Sprüche über Kinder

Hingehaltene Hände
Von Otto Gillen

Jedem Schweizer Kind ein eigenes Bett

...Doch als ich heute abend...
Von Antoine de Saint-Exupéry

Das Schweizerische Rote Kreuz hat die Betreuung von ungarischen Kindern und Jugendlichen übernommen

Steigt die Jugendkriminalität in der Schweiz?

Aufhebung der Zollfreiheit auf Geschenksendungen nach Ungarn

Trotzdem Zivilschutz
Von Dr. Hans Haug

Aus unserer Arbeit

ZUM TITELBILD

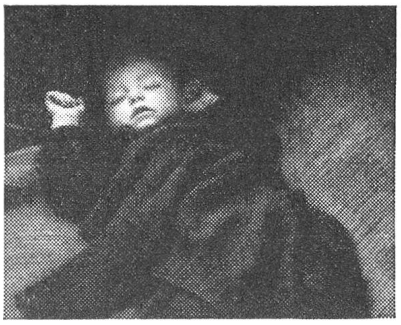

Wir fanden dieses Bild eines winzigen ungarischen Flüchtlings Synthese des ganzen Inhalts der vorliegenden Nummer. Foto Fernand Rausser, Bern.