Jugendrotkreuzlager

Objekttyp: **Appendix**

Zeitschrift: **Das Schweizerische Rote Kreuz**

Band (Jahr): **68 (1959)**

Heft 6

PDF erstellt am: **24.05.2024**

Nutzungsbedingungen

Die ETH-Bibliothek ist Anbieterin der digitalisierten Zeitschriften. Sie besitzt keine Urheberrechte an den Inhalten der Zeitschriften. Die Rechte liegen in der Regel bei den Herausgebern.
Die auf der Plattform e-periodica veröffentlichten Dokumente stehen für nicht-kommerzielle Zwecke in Lehre und Forschung sowie für die private Nutzung frei zur Verfügung. Einzelne Dateien oder Ausdrucke aus diesem Angebot können zusammen mit diesen Nutzungsbedingungen und den korrekten Herkunftsbezeichnungen weitergegeben werden.
Das Veröffentlichen von Bildern in Print- und Online-Publikationen ist nur mit vorheriger Genehmigung der Rechteinhaber erlaubt. Die systematische Speicherung von Teilen des elektronischen Angebots auf anderen Servern bedarf ebenfalls des schriftlichen Einverständnisses der Rechteinhaber.

Haftungsausschluss

Alle Angaben erfolgen ohne Gewähr für Vollständigkeit oder Richtigkeit. Es wird keine Haftung übernommen für Schäden durch die Verwendung von Informationen aus diesem Online-Angebot oder durch das Fehlen von Informationen. Dies gilt auch für Inhalte Dritter, die über dieses Angebot zugänglich sind.

Ein Dienst der *ETH-Bibliothek*
ETH Zürich, Rämistrasse 101, 8092 Zürich, Schweiz, www.library.ethz.ch

http://www.e-periodica.ch

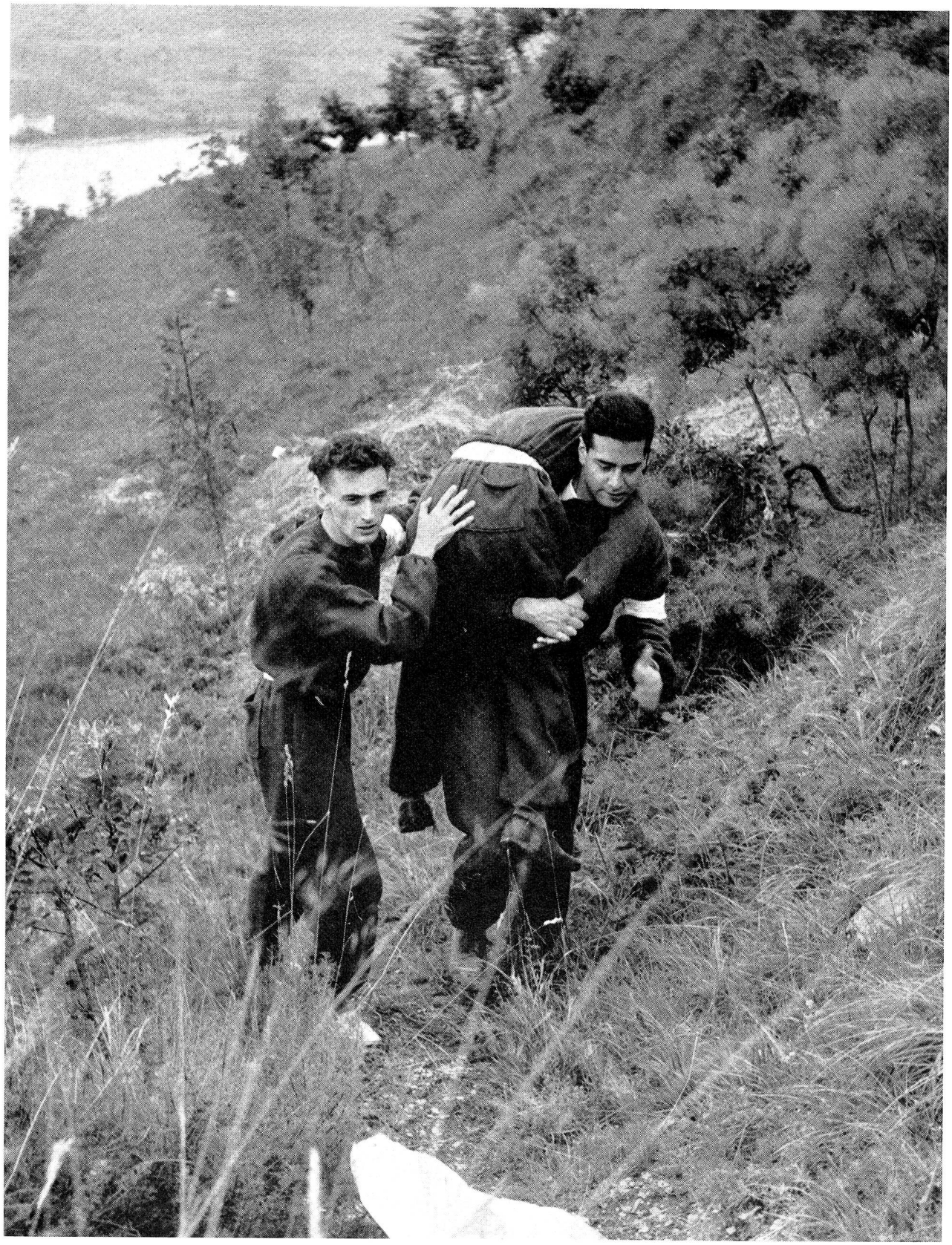

Bild vom internationalen Jugendrotkreuzlager in Salò am Gardasee. Italienische Juniors demonstrierten den Transport eines verletzten Kameraden in schwierigem Gelände.
Fotos: Tita Franzosi, Salò.

Das vielbeachtete Transportgerät der Juniors des Französischen Roten Kreuzes wurde von den Juniors der verschiedenen Länder ausprobiert, photographiert und die einzelnen Bestandteile skizziert.

Die Juniors des Italienischen Roten Kreuzes simulierten einen schweren Skiunfall und brachten, kritisch beobachtet von den Juniors anderer Länder, die Erste Hilfe.