Objekttyp: **Advertising**

Zeitschrift: **Das Schweizerische Rote Kreuz**

Band (Jahr): **70 (1961)**

Heft 4

PDF erstellt am: **23.05.2024**

Nutzungsbedingungen

Die ETH-Bibliothek ist Anbieterin der digitalisierten Zeitschriften. Sie besitzt keine Urheberrechte an den Inhalten der Zeitschriften. Die Rechte liegen in der Regel bei den Herausgebern.
Die auf der Plattform e-periodica veröffentlichten Dokumente stehen für nicht-kommerzielle Zwecke in Lehre und Forschung sowie für die private Nutzung frei zur Verfügung. Einzelne Dateien oder Ausdrucke aus diesem Angebot können zusammen mit diesen Nutzungsbedingungen und den korrekten Herkunftsbezeichnungen weitergegeben werden.
Das Veröffentlichen von Bildern in Print- und Online-Publikationen ist nur mit vorheriger Genehmigung der Rechteinhaber erlaubt. Die systematische Speicherung von Teilen des elektronischen Angebots auf anderen Servern bedarf ebenfalls des schriftlichen Einverständnisses der Rechteinhaber.

Haftungsausschluss

Alle Angaben erfolgen ohne Gewähr für Vollständigkeit oder Richtigkeit. Es wird keine Haftung übernommen für Schäden durch die Verwendung von Informationen aus diesem Online-Angebot oder durch das Fehlen von Informationen. Dies gilt auch für Inhalte Dritter, die über dieses Angebot zugänglich sind.

Ein Dienst der *ETH-Bibliothek*
ETH Zürich, Rämistrasse 101, 8092 Zürich, Schweiz, www.library.ethz.ch

http://www.e-periodica.ch

Jederzeit
Gesund durch
Eptinger
Mineral- und Tafelwasser
und
Pepita
Grapefruitsaft + Mineralwasser
für Jedermann

Der NUXO Tip

Pflanzliche kaltgepresste Oele werden dank ihrem Gehalt an hochungesättigten Fettsäuren heute allgemein empfohlen – und der Salat wird würziger und schmackhafter mit kaltgepresstem NUXO-Sonnenblumenöl oder Olivenöl NUXOLIVA. Machen Sie den Versuch selbst.

J. Kläsi, Nuxo-Werk AG, Rapperswil SG

Unser Fabrikationsprogramm:
«fontavapor» Wasserdestillierapparate
Chemische und physikalische Apparate
Präzisionsartikel aus Weich- und Hartglas
Normalschliffgeräte
Industrielle Serienartikel
Präzisions-Röhren- und -Dosenlibellen
Sämtl. Glasbläserarbeiten nach Muster oder Zeichnungen
Wasserstandsgläser
Schaugläser aus hitzebeständigem Glas
Microkolonnen nach Dr. Abegg
«fontavapor»
BÜCHI
W. BÜCHI, GLASBLÄSEREI, FLAWIL ST. G.
FABRIKATION FÜR INDUSTRIE UND LABORATORIEN. TEL. (071) 83392

Baumwoll-Spinnerei und -Weberei Wettingen / Aargau

Baumwolltücher glatt, geköpert und gemustert in roh, gebleicht und gefärbt

Spezialitäten: Leintuchstoffe und Bazin, Berufskleiderstoffe, Imitat- und Voll-Popeline uni, façonniert und bunt, Struktur- und Gardinenstoffe, Bunt- und Fantasie-Gewebe, breite Spanncalicots und Stramine sowie Gewebe für technische Zwecke.

Pedolin
Kleiderfärberei & chemische Waschanstalt
Prompter Post-Service
CHUR
sorgfältige, individuelle Bedienung
kurze Lieferfristen

REISEMARKEN
jetzt 33 1/3 Prozent billiger
denn nun erhalten Sie sogar
6 Reisemarken
für 4 gefüllte «Merkur» Sparkarten
„MERKUR"
Spezialgeschäft für Kaffee und Tee

Pp 4/6
PEPSODENT
mit Irium
macht auch
Ihre Zähne
schimmernd weiss!
Pepsodent

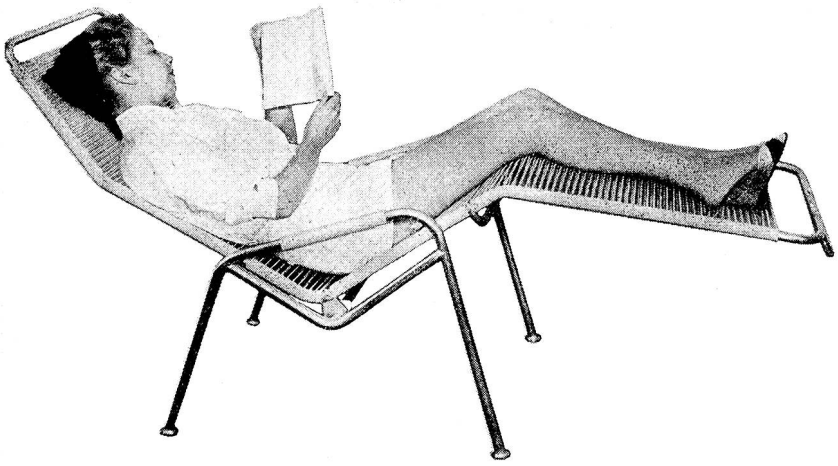

Altorfer-Liegestuhl 555

(Modell gesetzlich geschützt)

Ein äusserst bequemes und schönes Möbel, das in den Gärten des Privathauses, in den Hotelgärten, in Strandbädern, in Spitälern und Sanatorien willkommene Dienste leistet. Eine leichte Gewichtsverlagerung genügt, um den Liegestuhl aus der «Einsteigelage» in die bequeme «Ruhelage» (s. Abb.) zu bewegen. Metallteile verzinkt. Die Liegefläche und die Armlehnen sind mit unverwüstlichen, wetterbeständigen Plastic-Kordeln in Gelb, Grün oder Rot bespannt. Fr. 159.—

ALTORFER AG Löwenstrasse 32, Telefon 051/25 07 47 **ZÜRICH 1**

Der Fachmann prüft,

LUCUL-

Qualität entscheidet

Spezialfabrik
für feine Bouillonprodukte:

LUCUL-Nährmittelfabrik AG Zürich 11/52

Fabrikation von hand- und mechanischgewobener Berner Leinwand, Halbleinen und baumwollenen Geweben.
Aussteuern, Betriebswäsche und Industrietücher.
Polierscheiben, Sport- und Industriehandschuhe.

Landesausstellung Bern 1914
Goldene Medaille (kollektiv)

Kummer-Egger's Sohn Langenthal

Inhaber: P. Kummer Leinenweberei Gegründet 1883

Weberei Sirnach, Sirnach TG Baumwoll-Buntweberei

1857 — 1957
100 Jahre

Kleider-, Schürzen-, Hemden- und Pyjamastoffe
Bettücher, Kölsch, Molletons und Flanellettes

Färberei, Bleicherei
Ausrüsterei

Dermaplast Schnellverband

Der Reifen für alle Wagen und alle Strassen

Firestone

van Baerle's moderne

SSS

Waschmethode
1000 fach bewäh

Alba	Modernes Vollwaschmittel auf Seifenbasis
Suptin	Konfektioniertes Universal-Waschmittel mit Bleichmittel
Supal	Konfektioniertes Universal-Waschmittel ohne Bleichmittel
Silavit	Waschalkali für die Vorwäsche
Vaco Syndet	Spezialprodukt für das Waschen von fettig-schmutziger Küchenwäsche und Überkleidern

van Baerle & Cie. AG Münchenstein 061 46 89 00

FILTROX

2 FILTROX—Einschichtenfilter Modell 400 mit Filter—Boy; rostfreier, säurebeständiger Stahl; Filterfläche 2 x 0,12 m²; Trubraum 2 x 1,2 l; Leistung 120—240 l/h; für die Filtration von Fibrinogen, Globulin, etc.

Generalvertretung und Lager:
BACHOFEN & CO. — ZÜRICH 7/30
Postfach Tel. (051) 34 03 34

polina ®

Schaumstoff-
Matratzen

- hygienisch
- staubfrei
- waschbar
- formbeständig
- metallfrei
- leicht (6–10 kg)
- dauerhaft
- 10 Jahre Garantie
- sehr günstiger Preis

Verlangen Sie unseren Matratzenprospekt

Fritz Nauer & Co.
Verkauf: Seefeldstr. 329, Zürich 8
Telefon (051) 24 66 46
Fabrikation: Stäfa ZH

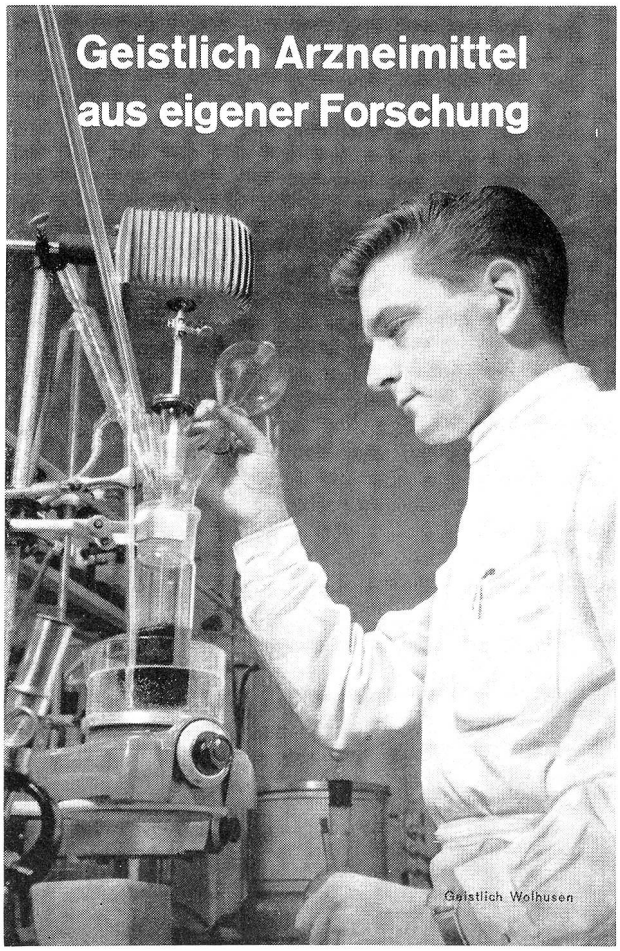

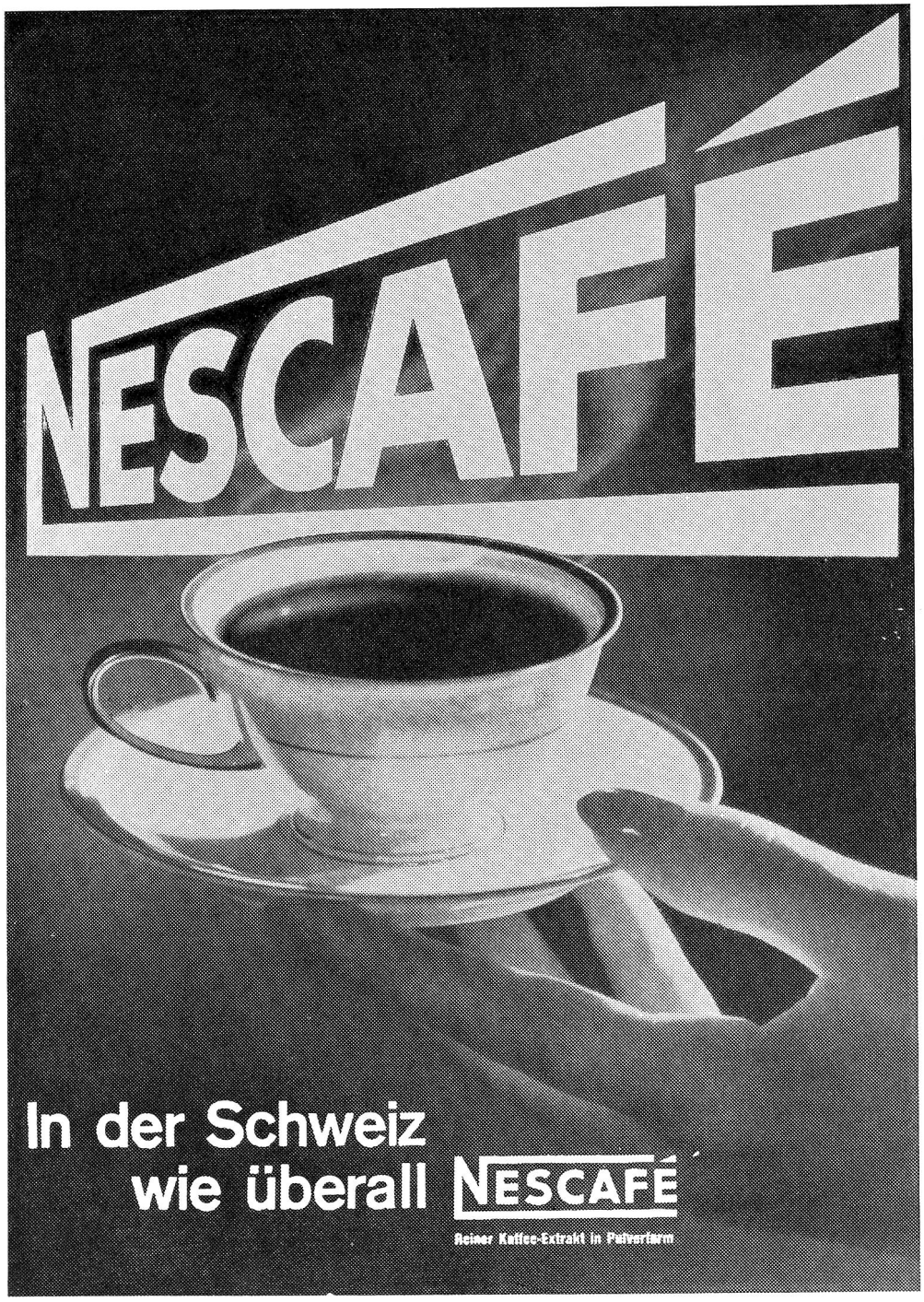
NESCAFÉ
In der Schweiz
wie überall NESCAFÉ
Reiner Kaffee-Extrakt in Pulverform