Objekttyp: **Advertising**

Zeitschrift: **Das Schweizerische Rote Kreuz**

Band (Jahr): **76 (1967)**

Heft 7

PDF erstellt am: **24.05.2024**

Nutzungsbedingungen

Die ETH-Bibliothek ist Anbieterin der digitalisierten Zeitschriften. Sie besitzt keine Urheberrechte an den Inhalten der Zeitschriften. Die Rechte liegen in der Regel bei den Herausgebern.
Die auf der Plattform e-periodica veröffentlichten Dokumente stehen für nicht-kommerzielle Zwecke in Lehre und Forschung sowie für die private Nutzung frei zur Verfügung. Einzelne Dateien oder Ausdrucke aus diesem Angebot können zusammen mit diesen Nutzungsbedingungen und den korrekten Herkunftsbezeichnungen weitergegeben werden.
Das Veröffentlichen von Bildern in Print- und Online-Publikationen ist nur mit vorheriger Genehmigung der Rechteinhaber erlaubt. Die systematische Speicherung von Teilen des elektronischen Angebots auf anderen Servern bedarf ebenfalls des schriftlichen Einverständnisses der Rechteinhaber.

Haftungsausschluss

Alle Angaben erfolgen ohne Gewähr für Vollständigkeit oder Richtigkeit. Es wird keine Haftung übernommen für Schäden durch die Verwendung von Informationen aus diesem Online-Angebot oder durch das Fehlen von Informationen. Dies gilt auch für Inhalte Dritter, die über dieses Angebot zugänglich sind.

Ein Dienst der *ETH-Bibliothek*
ETH Zürich, Rämistrasse 101, 8092 Zürich, Schweiz, www.library.ethz.ch

http://www.e-periodica.ch

SULZER

Diesel-Generator-Gruppen

bewahren Sie vor Stromausfall und brechen Ihre Stromspitzen.

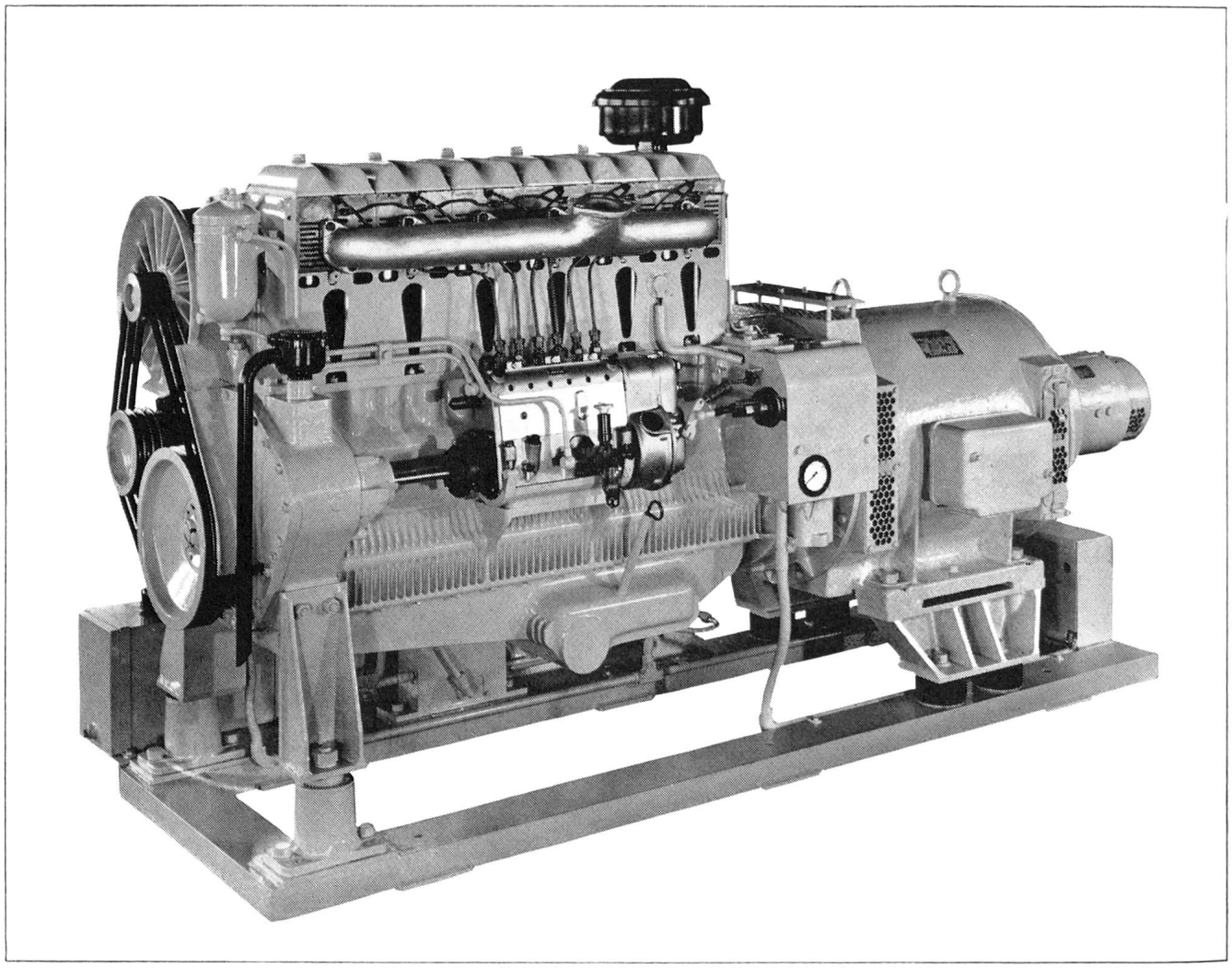

Wir bauen halb- und vollautomatisch arbeitende Diesel-Generator-Gruppen modernster Konzeption mit Leistungen von 20 bis 20 000 kW für

Spitäler, Sanitätshilfsstellen, Zivilschutzbauten, Handelshäuser, Banken, Theater, Telephonzentralen, Flugsicherungsdienste, Industriebetriebe, Elektrizitätswerke usw.

Gebrüder Sulzer®, Aktiengesellschaft, 8401 Winterthur, Schweiz
Tel. (052) 81 11 22

1038-1

eine sichere Reserve «für alle Fälle»...

67.109.2.35 d

wenn es um Ihr Geld geht: die Schweizerische Kreditanstalt – ein guter Partner – freundlich, kompetent und diskret

Ersparnisse klug anlegen

SCHWEIZERISCHE KREDITANSTALT

JEWETT-Blutbank-Kühlschränke

Zylinder-, Wand- und Tischmodelle

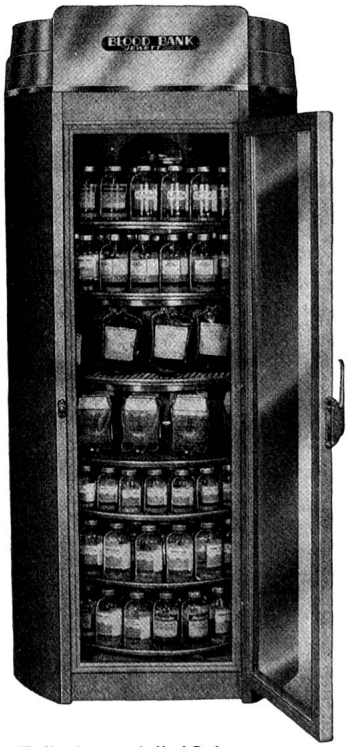

Zylindermodell JC 1

Edelstahl, rostfrei

Innenluftumwälzung

Warnanlage

Temperaturschreiber

Sicherheitsthermostat

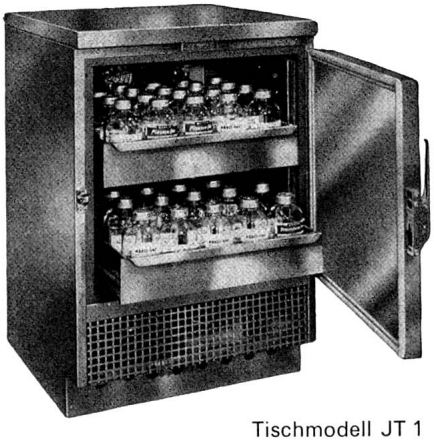

Tischmodell JT 1

Generalvertretung für die Schweiz:

HANS christen + CO

Kühl- und Gefrieranlagen
3001 Bern, Seilerstrasse 3, Tel. 031 25 41 12

Ärzte, Zahnärzte, Anstalten, Spitäler, Hotels, Restaurants, Bureaux, Verwaltungen und alle rationell einkaufenden Familien profitieren vom niederen Vorzugspreis der reich schäumenden Steinfels-Feinseife in der gefälligen 10er Packung!

Hergestellt bei Friedrich Steinfels nach dem berühmten Mazzoni-Verfahren, ist diese Feinseife mancher teuren Toilettenseife ebenbürtig!

Friedrich Steinfels
Zürich

10 Steinfels-Feinseifen

ausgiebig und vorteilhaft

mit 15 Silva-Punkten

YES SIR
TREVIRA®
RITEX
YOUNG STYLE
YOUNG STYLE
von RITEX,
überraschend,
unverwechselbar,
und für junge,
jung gebliebene
und mutige Männer
Das ist
«Romano»
In der neuen Farbe «safari»
Auf Männer
mit Flair genau zugeschnitten.
Die Schultern schmal, die
Taille betont und gegen unten
leicht godiert
Das ist gekonnt, man sieht's –
am Schnitt, an der Verarbeitung, an der Qualität des
Stoffes: Kammgarn aus
Trevira mit 45% Schurwolle
Bezugsquellen-Nachweis
durch
RITEX AG
Qualitätsbekleidung
4800 Zofingen

Beschäftigen Sie sich zurzeit mit Krankenmöbel-problemen?...

Senden Sie mir/uns die Krankenmöbeldokumentation SR

Name/Klinik

Adresse

... dann werden wir wahrscheinlich bald von Ihnen hören.

Bigler, Spichiger + Co AG,
3507 Biglen

BIGLA

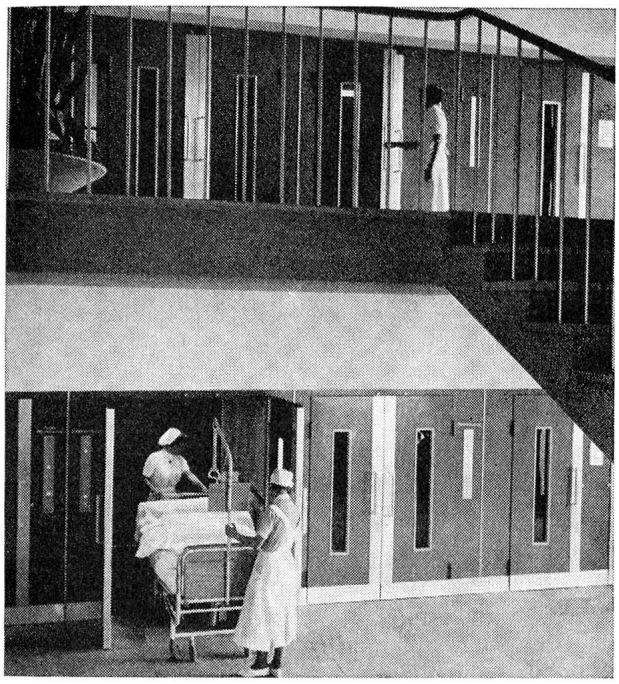

Schlieren

schnell
und
sicher

Bettenaufzüge
Personenaufzüge
Warenaufzüge
Speisenaufzüge

Schlieren

Schweizerische
Wagons- und Aufzügefabrik AG
Schlieren-Zürich

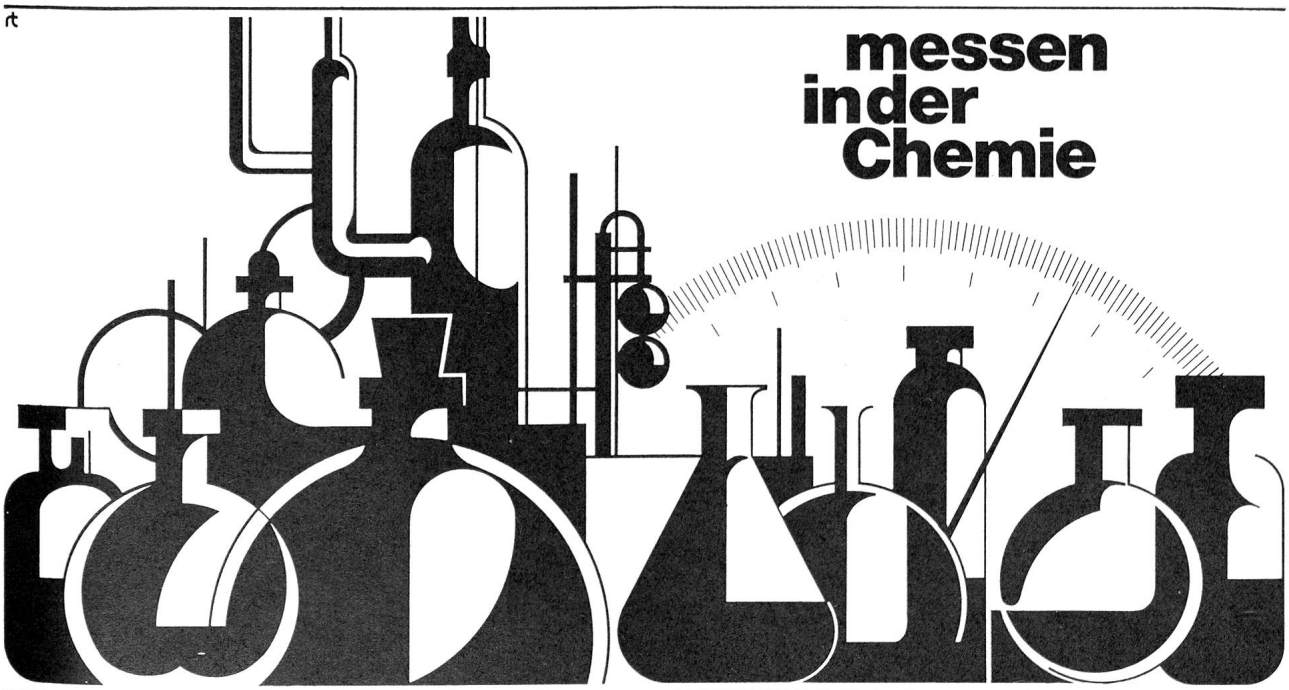

Zuverlässig, genau, praktisch in der Handhabung, ausbaufähig durch ein vielseitiges Zubehörangebot – das sind die Merkmale der METROHM-Messgeräte. Ihr Einsatz bedeutet Arbeitserleichterung, erhöhte Analysengenauigkeit, Zeitersparnis.

METROHM AG, 9100 Herisau / Schweiz
Telefon 071 / 51 18 84

Wir bauen für analytische Laboratorien, für Prozessüberwachung und -regelung, für Abwasser-Neutralisation und -Entgiftung:

pH-, Redox-, Leitwert-Messgeräte, Titrier-Automaten, Polarographen, Coulometer, Spektralkolorimeter, Laborschreiber, Messverstärker und elektronische Regler, Elektroden, Kolbenbüretten, Magnetrührer.

SIFRAG

die Spezialfirma für

Klima- und Ventilations-Anlagen

Bern 031 66 25 25
Zürich 051 25 15 51
Basel 061 43 92 60
Lausanne 021 23 74 09

ELRO für Beratung
Planung
Lieferung
Einrichtung
Instruktion
Service

Wir planen und fabrizieren neuzeitliche Kücheneinrichtungen für Spitäler, Anstalten, Kantinen und Hotels.

ELRO-Universal-Kochapparate sind vollständig aus rostfreiem Stahl, sehr hygienisch, durchdacht konstruiert und garantieren beste Platzausnutzung.

ELRO hat mehr als 20 Jahre Erfahrung im Bau von Niederdruck-Kochapparaten mit Regulierautomatik für Elektrische, Gas-, Dampf- oder Heisswasser-Beheizungen.

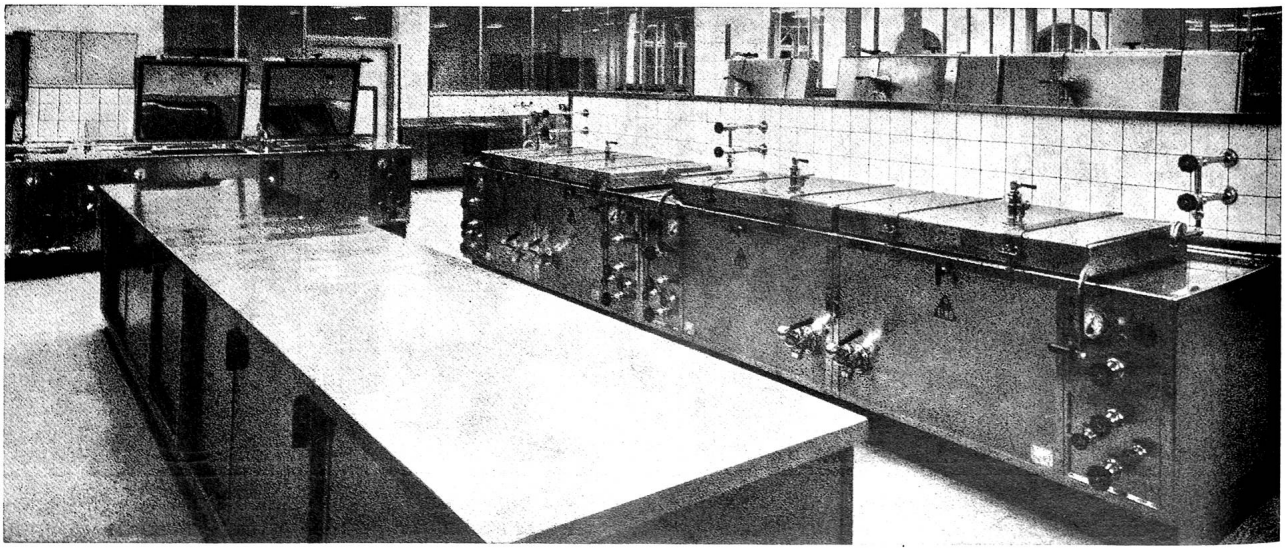

ELRO

ROBERT MAUCH
ELRO-WERKE AG

Fabrik für Koch-, Back-, Brat- und Grillapparate

5620 Bremgarten
Telefon 057 71 77 77

Desogen

hochwirksames und reizloses Desinfiziens zur Reinigung verschmutzter oder verkrusteter Verletzungen und Wunden, zur Spülung infizierter Wunden, für Umschläge und Verbände.

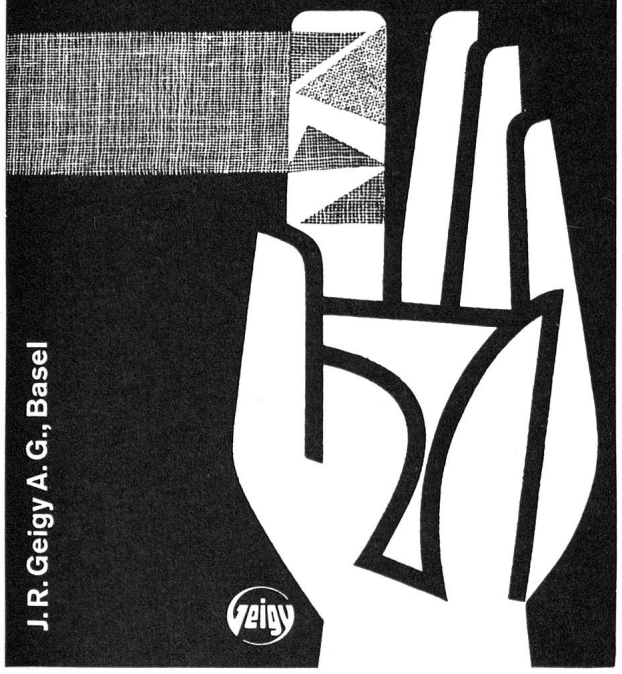

J. R. Geigy A. G., Basel

Geigy

VÉRON

Melasse

Sie ist bekömmlich —
wohlschmeckend —
ausgiebig

Véron & Cie. AG Conservenfabrik **3000 Bern**

Knorr Aromat würzt delikat!

Für alle die auf ihre Gesundheit und ihre Form achten

Sofort und vollständig löslich

Nie verlegen mit

orvita

Kambly

Vollkornbiscuit
immerfrische
Brotreserve

SILVA Fr. 1.20

Ds chlyne Bilder-ABC

Mit munteren Berndeutsch-Versen von Frieda Lüthi und heiteren Vierfarben-Bildern von Heinz Jost

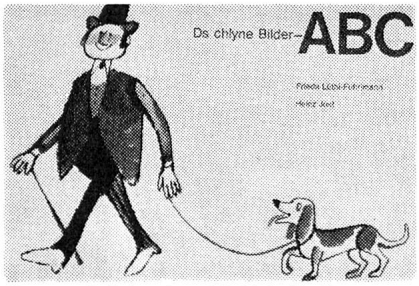

Ein vergnügliches Lesebüchlein für die Kleinen. In solider Spiralheftung Fr. 7.90

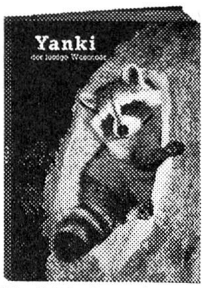

Die Erlebnisse eines lustigen Waschbären in Amerikas Wäldern. 64 Seiten, 60 Photos, vierfarbiges Umschlagbild, laminierter Pappband. Preis Fr. 4.50

Weitere lustige VERA-Bändchen, alle nur Fr. 4.50

In allen Buchhandlungen und Kiosken

ZWEI-BÄREN-VERLAG DER VDB BERN
3001 Bern Telefon 031 25 29 11

Schäden durch Feuchtigkeit?

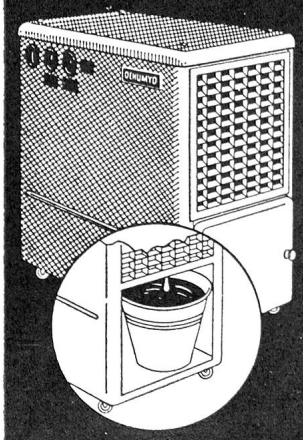

Sichere Abhilfe schaffen die automatischen

Elektro-Entfeuchter DEHUMYD

Ohne Chemikalien, wartungslos, mit geringem Stromverbrauch. Typen für jede Raumgrösse und Temperatur. - Vorteilhaft für Bau-Austrocknung. Günstige Mietbedingungen.

Fabrikation und Vertrieb

Pretema AG

8903 BIRMENSDORF - ZÜRICH
Tel. 051/95 47 11

ch +g

Chapuis + Gschwend

Sanitäre Installationen – Spenglerei – Reparaturen – Eigenes technisches Büro
3000 Bern, Mittelstrasse 13

Projektierung und Ausführung sämtlicher sanitären Installationen in Wohnbauten, Verwaltungsgebäuden und Spitälern sowie aller einschlägigen Spenglerarbeiten.

Neuzeitliche Beläge
Pflästerungen
Kanalisationen
Erd- und Baggerarbeiten

BRACHER NOBS AG Bern

Strassen- und Tiefbauunternehmung

Bern Stauffacherstrasse 40 ✆ 031 / 41 98 23

Wir lösen
alle Ihre
Probleme
der
Vorsorge

Basler-Leben
Basler-Unfall

neu *und modern*

**Gold-
würfel**

*für Suppen
für Saucen
für Gemüse usw.*

**6 Würfel
nur –.95**

MAGGI

67.4.21.20

Steppdecken
Daunen- oder Wollfüllung
Bettüberwürfe in gesteppter
Ausführung
Couchdecken
Asco Hygiena-Daunendecken
mit abnehmbarem Anzug
(waschbar)
Flaumbettwaren
Asco-Schlafsäcke
Dekorationsstoffe

Asco
STEPPDECKEN-SPEZIALFABRIK
A. STAUB & CO. SEEWEN-SCHWYZ

Telephon (043) 3 10 78
Bezugsquellen weisen wir gerne nach