Objekttyp: **Advertising**

Zeitschrift: **Das Schweizerische Rote Kreuz**

Band (Jahr): **78 (1969)**

Heft 5

PDF erstellt am: **25.05.2024**

Nutzungsbedingungen

Die ETH-Bibliothek ist Anbieterin der digitalisierten Zeitschriften. Sie besitzt keine Urheberrechte an den Inhalten der Zeitschriften. Die Rechte liegen in der Regel bei den Herausgebern.
Die auf der Plattform e-periodica veröffentlichten Dokumente stehen für nicht-kommerzielle Zwecke in Lehre und Forschung sowie für die private Nutzung frei zur Verfügung. Einzelne Dateien oder Ausdrucke aus diesem Angebot können zusammen mit diesen Nutzungsbedingungen und den korrekten Herkunftsbezeichnungen weitergegeben werden.
Das Veröffentlichen von Bildern in Print- und Online-Publikationen ist nur mit vorheriger Genehmigung der Rechteinhaber erlaubt. Die systematische Speicherung von Teilen des elektronischen Angebots auf anderen Servern bedarf ebenfalls des schriftlichen Einverständnisses der Rechteinhaber.

Haftungsausschluss

Alle Angaben erfolgen ohne Gewähr für Vollständigkeit oder Richtigkeit. Es wird keine Haftung übernommen für Schäden durch die Verwendung von Informationen aus diesem Online-Angebot oder durch das Fehlen von Informationen. Dies gilt auch für Inhalte Dritter, die über dieses Angebot zugänglich sind.

Ein Dienst der *ETH-Bibliothek*
ETH Zürich, Rämistrasse 101, 8092 Zürich, Schweiz, www.library.ethz.ch

http://www.e-periodica.ch

Sämtliche Drucksachen in

Buch- und Offsetdruck

liefert prompt und einwandfrei

Fr. Rickli Söhne AG Bern

Moserstrasse 52
Telefon 031 41 95 23

Die bekannte Marke für

BSS

gutes Federzeug

Bettfedernfabrik Schaffhausen AG

8260 Stein am Rhein
Telefon 054 8 65 35
Bezugsquellennachweis

ZETTLER

Lichtruf

Spezial-Firma für modernste Krankenruf-Lichtsignal-Anlagen, heute auch mit Gegensprechverkehr.

Zettler-Elektro-Apparate AG

Technisches Büro und Verkauf in 8032 Zürich, ✆ 051 53 83 55
Fabrik in 8872 Weesen, ✆ 058 3 50 32

Walter Vetsch

Wolldeckenfabrik

9466 Sennwald

Telefon 085 / 7 51 30

liefert vorteilhaft

Woll- und Reisedecken in verschiedenen Ausführungen

Acryldecken

Spitaldecken aus Wolle waschbar

Fabrikation und Verkauf von

Labor-Tierkäfigen

mit oder ohne automatischen Tränkanlagen.
Fahrgestelle für die raumsparende Unterbringung dieser Käfige.
Legebatterien, Mastbatterien, Ausstellungskäfige.
Renovation und Modernisierung alter Anlagen. Beratung kostenlos.

L. Oppliger Söhne, 3176 Neuenegg

Telefon 031 94 12 12

ARTI GRAFICHE

GIÀ VELADINI & CO

LUGANO Besso, 42
Telefono 091 2 75 55 - 2 75 56 - 2 30 71
CCP 69 - 58

Ha il reparto più importante del Cantone in offset litografia, cartonaggi scatolificio e tutti i lavori del ramo

Kleine Wunden –
schnell verbunden

Derma Plast

Wundschnellverband

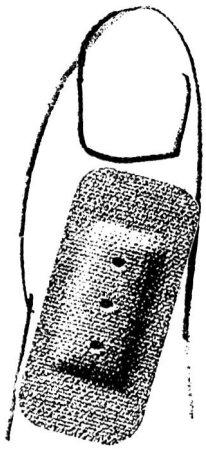

Jurassische Bettfedern-fabrik

Gegründet 1834

Qualitäts-Bettzeug
für Spitäler
und Anstalten

Charles Schoppig

2800 Delsberg

Bernerstrasse 4
Telefon 066 21 4 49

Bezugsquellen - Nachweis

Bei Netzausfall keine Panik

Treppen, Korridore und wichtige Arbeitsplätze bleiben beleuchtet

kein Schaden

Sicherheits- und Alarmeinrichtungen bleiben funktionstüchtig

dank Plus Notstromversorgung

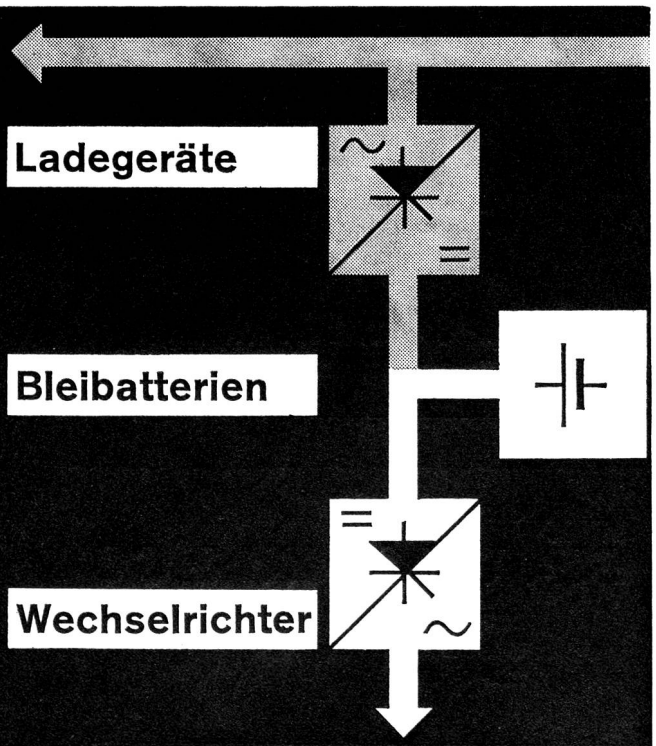

Plus AG 4000 Basel 6
Tel. 061/23 79 10

Plus

C. Mordasini Söhne

Gipser- und Malergeschäft
Bern – Wiesenstrasse 70
Gegründet 1902

Ausführung sämtlicher

Gipser- und Malerarbeiten

Reinigung und Anstrich von
Eisenkonstruktionen

polina®

Matratzen aus POLINA-Schaum

hygienisch
formbeständig
dauerhaft

staubfrei
metallfrei
10 Jahre
Garantie

waschbar
leicht (5 - 6 kg)
sehr günstiger Preis

Fritz Nauer + Co.
8712 Stäfa
Telefon 051 73 81 81

DELVO

**Die schweizerische Qualitäts-
Injektions-Nadel**

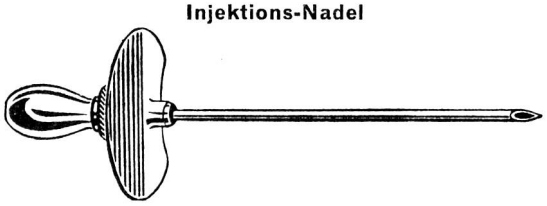

Fabrikant: Adrien Delémont, Biel
Verkauf durch Fachhandel

Transporte und Reisen

um die ganze Welt mit

GONDRAND

Basel, Brig, Buchs, Chiasso, Genf, Romanshorn,
St. Gallen, St. Margrethen, Schaffhausen, Vallorbe,
Zürich

L. Herzog's Söhne

Hoch- und Tiefbau

Bern-Lorraine

LHs

HERZOG Holzbau

Zimmerei Schreinerei

Bureaux: Schulweg 14

FISCHER & CO., TEXTILSACKFABRIK

(gegründet 1842)

8590 ROMANSHORN

(Telefon 071 63 16 12)

- **Neue Säcke aus Geweben aller Art**
- **Kaschierte- und beschichtete Säcke**
- **Gewebegrosshandel** in Jute-, Baumwoll- und Leinengeweben
- **Filtertextilien**
- **An- und Verkauf gebrauchter Säcke**
- **Fischbein-Sackzunähmaschine und Nähzwirne**

Für Deckbetten, Kissen Matratzenschoner

CKB - Qualitäten

Bezugsquellennachweis:

Bettfedernfabrik «Waldhof»
Carl Kyburz AG 3122 Kehrsatz
Telefon (031) 54 31 24

alles aus Gummi und Kunststoff

Schläuche - Profile - Handschuhe - Stiefel - Keilriemen - Kunststoff-Halbzeug - Hydraulikschläuche - Dielektrische Materialien - Dichtungen aller Art aus eigener Fabrikation

Gummi Maag AG
Überlandstrasse 241, 8051 Zürich
Telefon 051 - 40 11 00

Gummi Maag

HOCHBAU TIEFBAU

WALTER J. HELLER AG
Schlosstrasse 131
Sion BERN Ilanz

Bettgefieder

fabrizieren wir seit über 40 Jahren zur besten Zufriedenheit unserer Abnehmer. Wir übernehmen auch das Reinigen von Decken und Kissen zu billigsten Preisen. Bitte verlangen Sie unsere Offerten.

schurter+co
8401 Winterthur ✆ 052 22 33 27/23 27 35
das Beste für das Bett

Zur Prophylaxe von Viruskrankheiten.
Zur Therapie bakterieller Infektionen.

Enthält die Antikörper des menschlichen Plasmas. Hergestellt aus dem Plasma einer grossen Zahl einheimischer Blutspender.

BLUTSPENDEDIENST SRK ZENTRALLABORATORIUM

3000 BERN, WANKDORFSTRASSE 10, TEL. (031) 412201

Modernste Krankenbetten

mit Fusshoch- und -tieflagerung

Niveaubetten mit und ohne Elektromotoren

sowie Krankenpflege aller Art

Basler Eisenmöbelfabrik AG

4450 Sissach Telefon 061 85 17 91

Auszeichnungen – Plaketten – Abzeichen

Medaillen für Sammler, verlangen Sie unseren Katalog

Künstlerisch wertvoll gediegene Qualität

HUGUENIN MEDAILLEURS S.A.

2400 LE LOCLE

Telefon 039 5 48 93

Für alle die auf ihre Gesundheit und ihre Linie achten

Sofort und vollständig löslich

Für Foto-Kino-Projektion

Das Spezialgeschäft bekannt für:

Individuelle Beratung
durch Fachleute.
Grosse Auswahl aller Weltmarken.
Schnell-Fotokopien
Alle Fotoarbeiten.
8-mm- und Super 8-Mietfilme

FOTO Zumstein

Spezialgeschäft für Foto + Kino
Kasinoplatz 8, Bern Tel. 031 22 21 13
Prompter Postversand

Jederzeit
Gesund durch
Eptinger
Mineral- und Tafelwasser
und
Pepita
Grapefruitsaft + Mineralwasser
für Jedermann

projectina

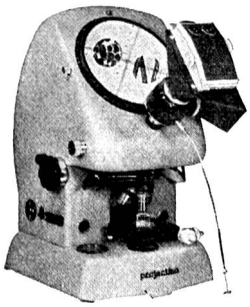

Ein Mikroskop besonderer Art

- Mikroskop — Mattscheibe — Projektion
- Vergrösserungen 3 x – 1400 x
- Köhler'sche Beleuchtung
- Jod-, Quarz-Lampen
- Phasen-Kontrast
- Fotografie in allen Formaten bis 4'' x 5''
- Schweizer Fabrikat

Alleinverkauf:

H. Schneider & Co., Witikonerstr. 253, 8053 Zürich

Ferienzeit – Reisezeit
Unbeschwerte Tage
mit unserer Diebstahlversicherung

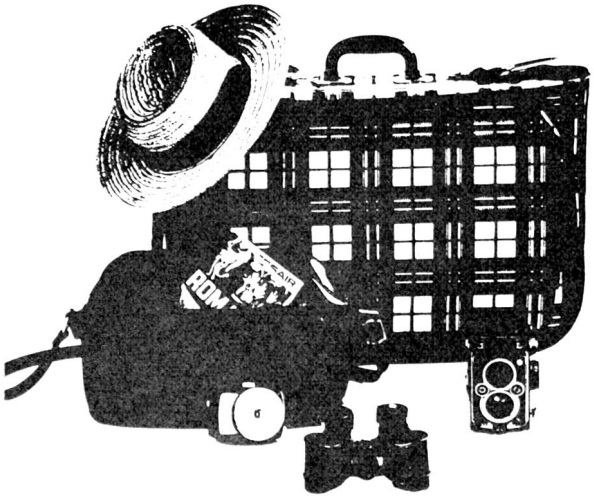

Schweizerische Mobiliar
bekannt als kulant

100 JAHRE
V
SCHWEIZERISCHE VOLKSBANK

FRITZ MEYER AG

ST.-JAKOBS-STRASSE 2, BASEL
Telefon 34 84 00

AVIA

HEIZOEL BENZIN DIESEL

150 JAHRE YEARS ANS AÑOS

Kern SWISS

Kern-Instrumente seit 1819 weltweit anerkannt

Kern & Co. AG
5001 Aarau

Vermessungsinstrumente
Photogrammetrische Instrumente
Reißzeuge
Feldstecher, Fernrohre
Stereo-Mikroskope
Foto- und Kinoobjektive

Sicherheit, Wohlbefinden bei jeder Witterung: Schiesser men·fit, die Herrenwäsche mit dem immer guten Sitz... aus reiner Baumwolle!

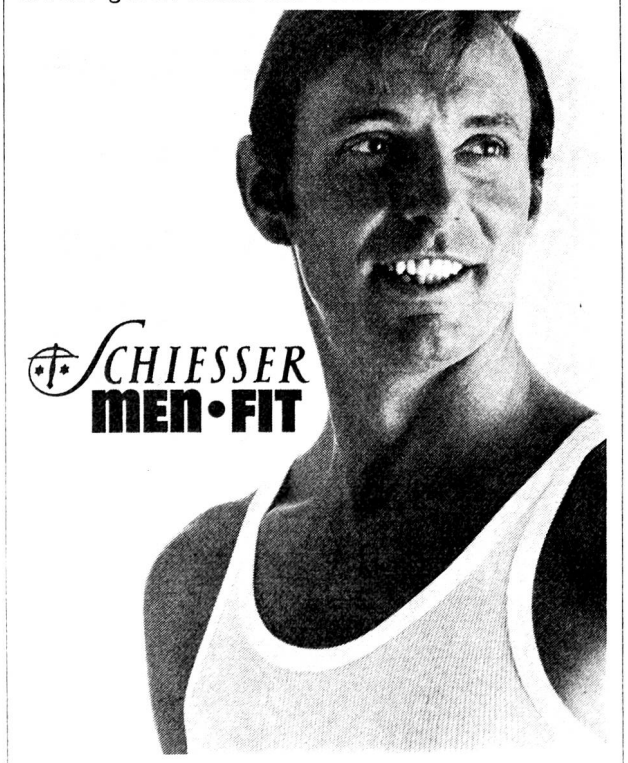

Schiesser men·fit, ein Schiesser Produkt wie Schiesser S-line Damenwäsche und -Mieder, wie Schiesser Tausendsassa Kinderwäsche und -Kleidung.

Zur Behandlung von **Asthma** und chronischer **Bronchitis** zu Hause oder auf Reisen verwenden Sie mit Vorteil das Inhalationsgerät

PARI-PRIVAT

geräuschfrei, ölfrei, geeignet für Dauerbetrieb.

Verlangen Sie Unterlagen von der PARI General-Vertretung:

F. Labhardt **4000 Basel, Auberg 6** Telefon 061 / 23 81 52

Neuzeitliche Beläge
Pflästerungen
Kanalisationen
Erd- und Baggerarbeiten

BRACHER NOBS AG Bern

Strassen- und Tiefbauunternehmung

Bern Stauffacherstrasse 40 ✆ 031 / 41 98 23

in jeder Spezialausführung und für alle Zwecke

Tuch- und Deckenfabriken

SCHILD AG

Bern und Liestal

Knorr
verfeinert alle Ihre Gerichte

Militäreinquartierung...?! Turnhallen, Säle und Schulzimmer müssen praktisch und zweckmässig ausgerüstet sein. Hier stehen wir Ihnen mit jahrzehntelanger Erfahrung bei und lösen Ihre Probleme mit

Matratzen und Schutzläufern

Zwei erprobte Schweizer Fabrikate der

Guri-Posa

die ideale Schaumstoffmatratze für die Truppe. Subventionsberechtigt für Sanitätshilfsstellen unterderZulassungsnummer 64–146.

Guriroll

der unverwüstliche, beidseitig verwendbare Plastikläufer zum Schutze heikler Böden. Rasch und ohne spezielle Befestigung auszulegen.

Gurit AG

8805 Richterswil

Telefon
Matratzen 055 55440
Läufer 051 762421

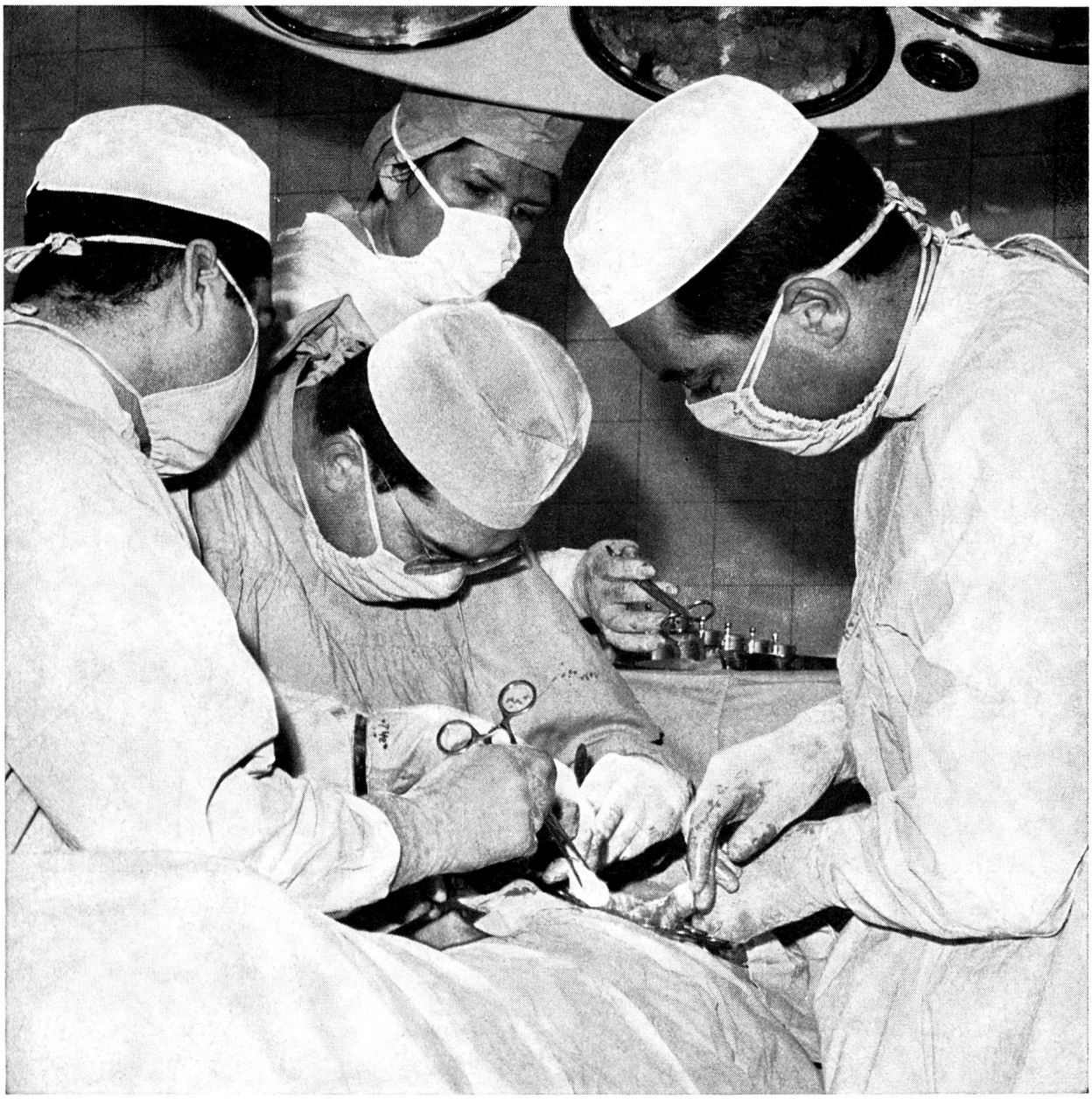

Vor jeder Injektion
Vor jeder Operation

Merfen®-Tinktur
gefärbt

Das Desinfiziens
mit bakterizider Wirkung auf
grampositive und gramnegative Keime.
Das Desinfiziens
mit aussergewöhnlich guter
Gewebsverträglichkeit

Zyma AG Nyon