Objekttyp: **Advertising**

Zeitschrift: **Das Schweizerische Rote Kreuz**

Band (Jahr): **85 (1976)**

Heft 3

PDF erstellt am: **04.06.2024**

Nutzungsbedingungen

Die ETH-Bibliothek ist Anbieterin der digitalisierten Zeitschriften. Sie besitzt keine Urheberrechte an den Inhalten der Zeitschriften. Die Rechte liegen in der Regel bei den Herausgebern.
Die auf der Plattform e-periodica veröffentlichten Dokumente stehen für nicht-kommerzielle Zwecke in Lehre und Forschung sowie für die private Nutzung frei zur Verfügung. Einzelne Dateien oder Ausdrucke aus diesem Angebot können zusammen mit diesen Nutzungsbedingungen und den korrekten Herkunftsbezeichnungen weitergegeben werden.
Das Veröffentlichen von Bildern in Print- und Online-Publikationen ist nur mit vorheriger Genehmigung der Rechteinhaber erlaubt. Die systematische Speicherung von Teilen des elektronischen Angebots auf anderen Servern bedarf ebenfalls des schriftlichen Einverständnisses der Rechteinhaber.

Haftungsausschluss

Alle Angaben erfolgen ohne Gewähr für Vollständigkeit oder Richtigkeit. Es wird keine Haftung übernommen für Schäden durch die Verwendung von Informationen aus diesem Online-Angebot oder durch das Fehlen von Informationen. Dies gilt auch für Inhalte Dritter, die über dieses Angebot zugänglich sind.

Ein Dienst der *ETH-Bibliothek*
ETH Zürich, Rämistrasse 101, 8092 Zürich, Schweiz, www.library.ethz.ch

http://www.e-periodica.ch

Städtische Krankenpflegeschulen Engeried-Bern
Abteilungen Allgemeine und Praktische Krankenpflege

Infolge Beurlaubung zur weiteren Kaderausbildung der bisherigen Stelleninhaberin suchen wir für die **Abteilung Allgemeine Krankenpflege** eine

qualifizierte Lehrerin für Krankenpflege

Eintritt: Frühjahr 1976 oder nach Übereinkunft.

Interessentinnen melden sich bitte bei der Schulleitung, Sr. M. Köhl
Städtische Krankenpflegeschulen Engeried-Bern
Reichenbachstrasse 118, 3004 Bern, Telefon 031 24 15 44

Für Foto-Kino-Projektion

Das Spezialgeschäft bekannt für:

Individuelle Beratung durch Fachleute.
Grosse Auswahl aller Weltmarken.
Schnell Fotokopien.
Alle Fotoarbeiten.
8-mm- und Super 8-Mietfilme.

FOTO Zumstein

Spezialgeschäft für Foto + Kino
Kasinoplatz 8, Bern, Tel. 031 22 21 13
Prompter Postversand.

Jurassische Bettfedernfabrik

Qualitäts-Bettzeug
für Spitäler und Anstalten

Charles Schoppig
2800 Delsberg, Bernerstrasse 4
Telefon 066 2 14 49

Gegründet 1834

Bezugsquellen-Nachweis

Jacques Massacrier
Lebe wohl

Katalog für Lebenskünstler
184 Seiten, durchgehend 2farbig illustriert
Grossbroschur, Fr. 28.–

Ein Buch mit Ratschlägen und Anleitungen zum Selbermachen. Massacrier führt den Leser nicht nur ins Töpfern und Schreinern ein, sondern auch in die Tierzucht, Pharmacie und Geburtshilfe. Es stellt somit ein erschöpfender Überlebens-Führer dar, für Leute die nicht oder möglichst wenig konsumieren wollen, respektive können. **BENTELI VERLAG 3018 Bern**

Kindergärten
Schulpavillons
Büropavillons
Verkaufsläden
Kantinen
Lagerhäuser
Industriebauten

Vertrauen Sie unserer jahrzehntelangen Erfahrung im Elementbau. Verlangen Sie unsere Dokumentation.

Hector Egger AG Langenthal
HE
baut vorfabriziert

Hector Egger AG, Holzbau + Generalbau, 4900 Langenthal, Tel. 063/2 33 55
Zweigbetrieb: Hector Egger AG, Oberriet SG, Tel. 071/78 16 32

Gepflegte, preiswürdige
Maler- und Gipserarbeiten

Arm + Käser AG
Malerei – Gipserei
Bern
Manuelstrasse 47
Tel. 031 44 94 44

Fischer & Co.
Textilsackfabrik
8590 Romanshorn

gegründet 1842

Telefon 071 63 16 12

Neue Säcke aus Geweben aller Art
Kaschierte- und beschichtete Säcke
Gewebegrosshandel in Jute-, Baumwoll- und Leinengeweben
Filtertextilien
Fischbein-Sackzunähmaschine und Nähzwirne

Für
Einzahlungsscheine
mit Firmadruck, zu vorteilhaften Preisen empfiehlt sich

SPÜHLER

Einzahlungsschein-Druck
Spühler & Cie. AG
8630 RütiZH
Telefon 055 31 21 57

Sämtliche Drucksachen in
Buch- und Offsetdruck

Druckerei Rickli AG liefert prompt und einwandfrei

rickli

Buchdruck
Offsetdruck
Filmsatz

3014 Bern
Moserstrasse 52
031 41 95 23

F R A M
L E U C H T E N

Frauchiger AG
Beleuchtungskörper
3110 Münsingen

Fabrikation sämtlicher moderner Fluoreszenzbeleuchtungskörper, speziell für Spitäler, Schulbauten, Verwaltungsgebäude, Werkhallen sowie Spezialanfertigungen.

Telefon 031 92 33 92
Lieferant für Kantonsspital Fribourg, Inselspital Bern, Migros-Verteilbetriebe Neuendorf usw.

gegründet 1925

Wir liefern:

FLASCHENTRÄGER aus Polyäthylen gespritzt
KOMBI-STERILBEUTEL Carti-Bag, verschweissbar
EINWEG- Nierenschalen aus Holzfaserpressguss
EINWEG - Geschirr aus Holzfaserpressguss
DOSEN für Stuhlmusterproben aus Kunststoff

CARTOFONT AG 5001 AARAU Telefon 064 22 09 15

Fiat 131 Mirafiori.
Vortritt hat die Qualität.
Ihre sicherste Garantie.

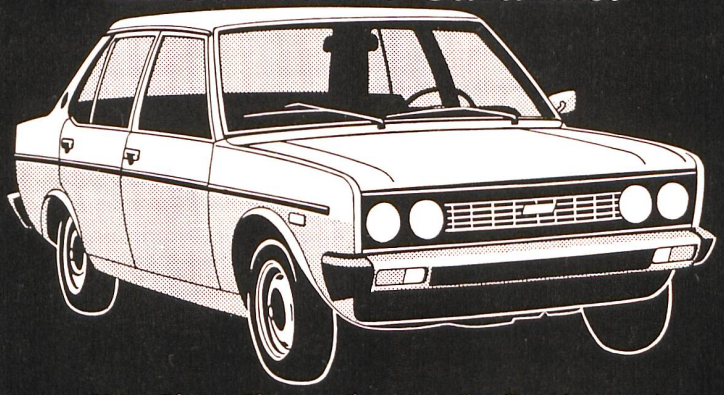

Was Sie an Ihrem Fiat 131 Mirafiori besonders schätzen werden, ist seine extrem lange Lebensdauer und seine Sicherheit (er entspricht den strengsten Sicherheitsnormen der Welt).

Nicht nur sein grosser Komfort wird Ihnen gefallen, sondern ebenso seine Wirtschaftlichkeit im Benzinverbrauch und im Unterhalt.

Fiat 131 Mirafiori 1300 und 1600, ab Fr. 12.250.–
Fiat 131 Mirafiori 1300 und 1600 Special, ab Fr. 13.750.– + Fr. 50.– pauschal für Transport und Lieferung.

FIAT

Wir erwarten Sie zu einer Probefahrt. Profitieren Sie von unseren vorteilhaften Verkaufskonditionen.

SSC

Ihr Partner für die Infusion

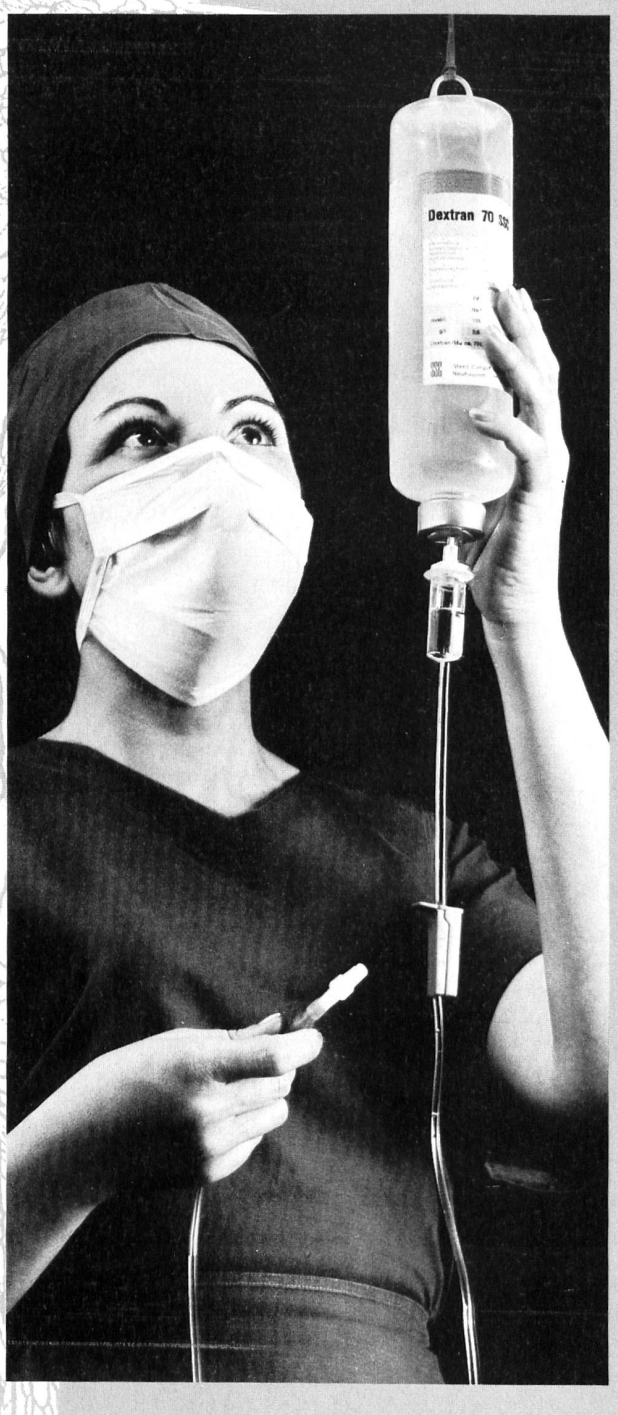

Steril Catgut Gesellschaft
8212 Neuhausen am Rheinfall
Telefon 053 / 2 31 21