Nos sections au travail

Objekttyp: **Group**

Zeitschrift: **La Croix-Rouge suisse**

Band (Jahr): **57 (1948)**

Heft 2

PDF erstellt am: **04.06.2024**

Nutzungsbedingungen

Die ETH-Bibliothek ist Anbieterin der digitalisierten Zeitschriften. Sie besitzt keine Urheberrechte an den Inhalten der Zeitschriften. Die Rechte liegen in der Regel bei den Herausgebern.
Die auf der Plattform e-periodica veröffentlichten Dokumente stehen für nicht-kommerzielle Zwecke in Lehre und Forschung sowie für die private Nutzung frei zur Verfügung. Einzelne Dateien oder Ausdrucke aus diesem Angebot können zusammen mit diesen Nutzungsbedingungen und den korrekten Herkunftsbezeichnungen weitergegeben werden.
Das Veröffentlichen von Bildern in Print- und Online-Publikationen ist nur mit vorheriger Genehmigung der Rechteinhaber erlaubt. Die systematische Speicherung von Teilen des elektronischen Angebots auf anderen Servern bedarf ebenfalls des schriftlichen Einverständnisses der Rechteinhaber.

Haftungsausschluss

Alle Angaben erfolgen ohne Gewähr für Vollständigkeit oder Richtigkeit. Es wird keine Haftung übernommen für Schäden durch die Verwendung von Informationen aus diesem Online-Angebot oder durch das Fehlen von Informationen. Dies gilt auch für Inhalte Dritter, die über dieses Angebot zugänglich sind.

Ein Dienst der *ETH-Bibliothek*
ETH Zürich, Rämistrasse 101, 8092 Zürich, Schweiz, www.library.ethz.ch

http://www.e-periodica.ch

NOS SECTIONS AU TRAVAIL

Genève

Infirmières-visiteuses

56.882 visites en 1947
55.974 visites au 30 novembre 1948

11 infirmières, rayonnant sur la ville et le canton de Genève, apportent à domicile soins, conseils et réconfort à tous ceux qui font appel à la Croix-Rouge genevoise.

Transfusion sanguine

Les tâches de la section:
- *recruter des donneurs*
- *populariser la notion du don gratuit du sang*

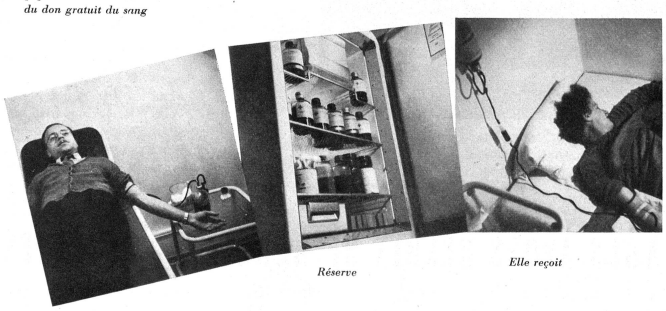

Il donne *Réserve* *Elle reçoit*

Dispensaire d'hygiène sociale

1517 consultations en 1947
1604 consultations au 30 novembre 1948

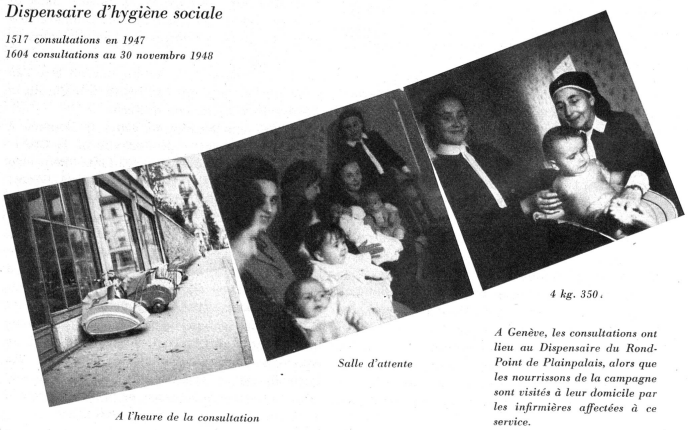

A l'heure de la consultation *Salle d'attente* *4 kg. 350.*

A Genève, les consultations ont lieu au Dispensaire du Rond-Point de Plainpalais, alors que les nourrissons de la campagne sont visités à leur domicile par les infirmières affectées à ce service.

Croix-Rouge de la Jeunesse
pépinière de la Croix-Rouge adulte

1948	*9 sections* =	*275 membres*
Objectif 1949	*50 sections* =	*1.500 membres*

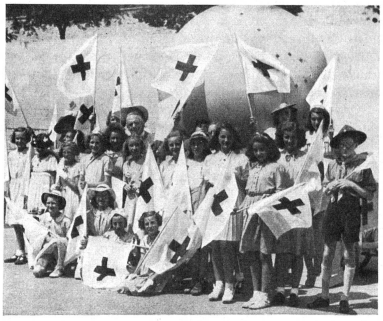

Centre de ramassage

1947	*42.187 pièces*
Au 30 nov. 1948 environ	*40.000 pièces*

reçues, triées, réparées, expédiées