Objekttyp: **FrontMatter**

Zeitschrift: **La Croix-Rouge suisse**

Band (Jahr): **58 (1949)**

Heft 6

PDF erstellt am: **24.05.2024**

Nutzungsbedingungen

Die ETH-Bibliothek ist Anbieterin der digitalisierten Zeitschriften. Sie besitzt keine Urheberrechte an den Inhalten der Zeitschriften. Die Rechte liegen in der Regel bei den Herausgebern.
Die auf der Plattform e-periodica veröffentlichten Dokumente stehen für nicht-kommerzielle Zwecke in Lehre und Forschung sowie für die private Nutzung frei zur Verfügung. Einzelne Dateien oder Ausdrucke aus diesem Angebot können zusammen mit diesen Nutzungsbedingungen und den korrekten Herkunftsbezeichnungen weitergegeben werden.
Das Veröffentlichen von Bildern in Print- und Online-Publikationen ist nur mit vorheriger Genehmigung der Rechteinhaber erlaubt. Die systematische Speicherung von Teilen des elektronischen Angebots auf anderen Servern bedarf ebenfalls des schriftlichen Einverständnisses der Rechteinhaber.

Haftungsausschluss

Alle Angaben erfolgen ohne Gewähr für Vollständigkeit oder Richtigkeit. Es wird keine Haftung übernommen für Schäden durch die Verwendung von Informationen aus diesem Online-Angebot oder durch das Fehlen von Informationen. Dies gilt auch für Inhalte Dritter, die über dieses Angebot zugänglich sind.

Ein Dienst der *ETH-Bibliothek*
ETH Zürich, Rämistrasse 101, 8092 Zürich, Schweiz, www.library.ethz.ch

http://www.e-periodica.ch

LA CROIX-ROUGE SUISSE

No 6 58e année

Berne, Avril 1949

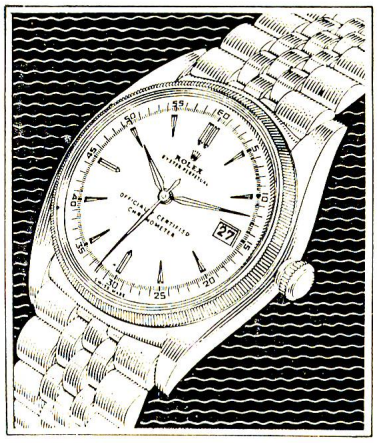

World's largest production of officially certified chronometers

La plus forte production mondiale de chronomètres officiellement contrôlés

SOLE AGENT FOR **GENEVA** *SEUL CONCESSIONNAIRE POUR* **GENEVE**

PHILIPPE BEGUIN

T. & O. BEGUIN, succ.

26, Grand Quai

Angle Place du Port

La Bergerie

Restaurant - Salon de thé

Menus à prix fixe
Service à la carte
Spécialités :
Chicken Curry
Arabian Khebab
Vins, Bières et Apéritifs

GENEVE RUE DU MONT-BLANC 3 TELEPHONE 2 70 70

La dernière création de Genève

Les Ambassadeurs

Direction: A. Abbet

Grande cuisine française

TEA-ROOM BAR

20, Grand-Quai Tél. 49355 39, rue du Rhône

Le CAP CORSE est aussi extrêmement agréable comme digestif et peut se boire au cours d'une soirée car sa douceur exquise, grâce à son pur sucre intégral en fait une boisson spéciale qui ne ressemble à aucun autre produit depuis sa création en 1872.

TRANSPORTS
INTERNATIONAUX
VOYAGES

GENEVE

18, PLACE CORNAVIN TELEPHONE 28035

SUCCURSALES:
LAUSANNE - BALE - ZURICH

LONGINES-TISSOT

étanche - protégée contre les chocs - antimagnétique
... se remonte d'elle-même!

A la Montre Suisse

E. ZBINDEN & FILS
17, rue du Mont-Blanc GENEVE

Les spécialistes des grandes marques

«MEDICO-COMPAX»

UNIVERSAL

en vente chez

TAILLARD FRERES

SUCCESSEUR DE SCHWARZ S.A.

GENEVE

Rue du Marché 40 (Molard)

C. BLENK & FERT

Genève

Se chargent de l'organisation
de vos

VOYAGES

et

TRANSPORTS

GOLAY FILS & STAHL

(SEULE ADRESSE)

1, PLACE DES BERGUES

GENEVE

Horlogers et Joailliers

Depuis 112 ans

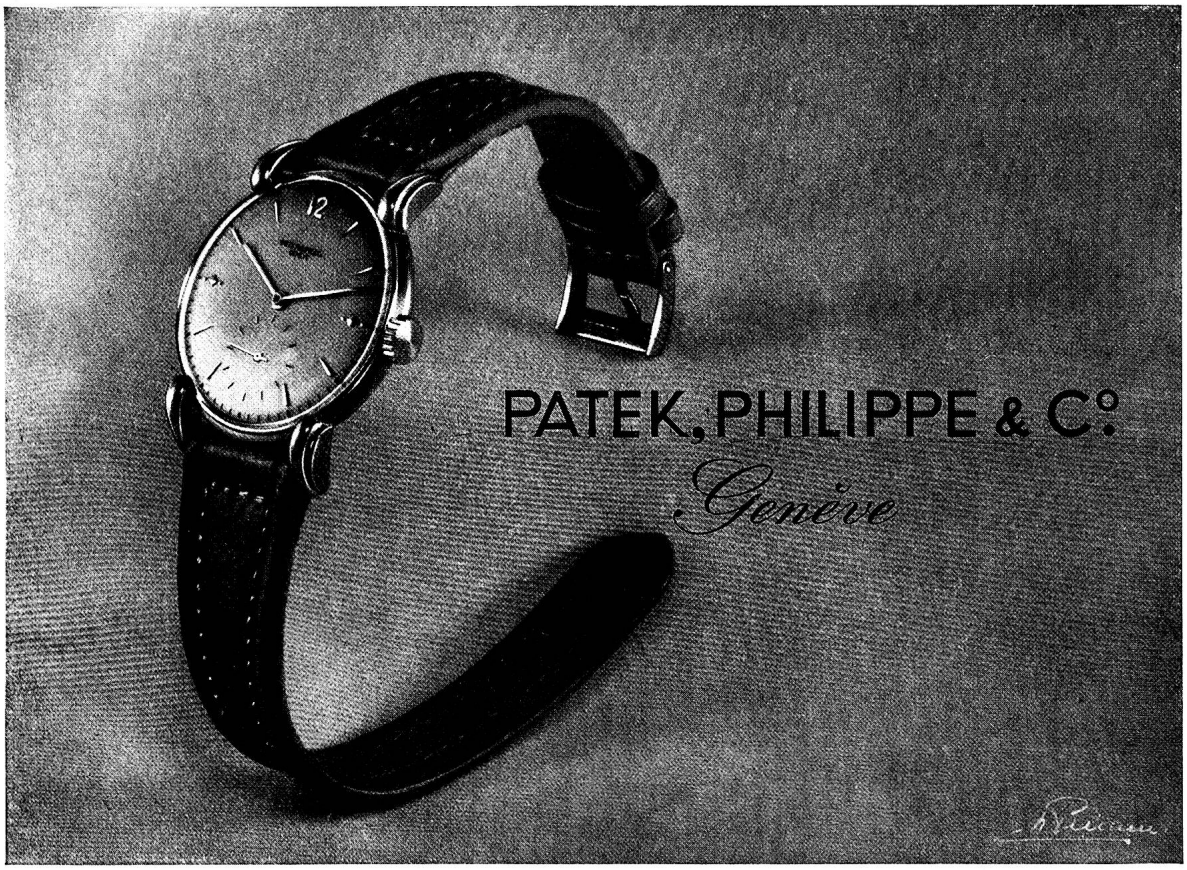

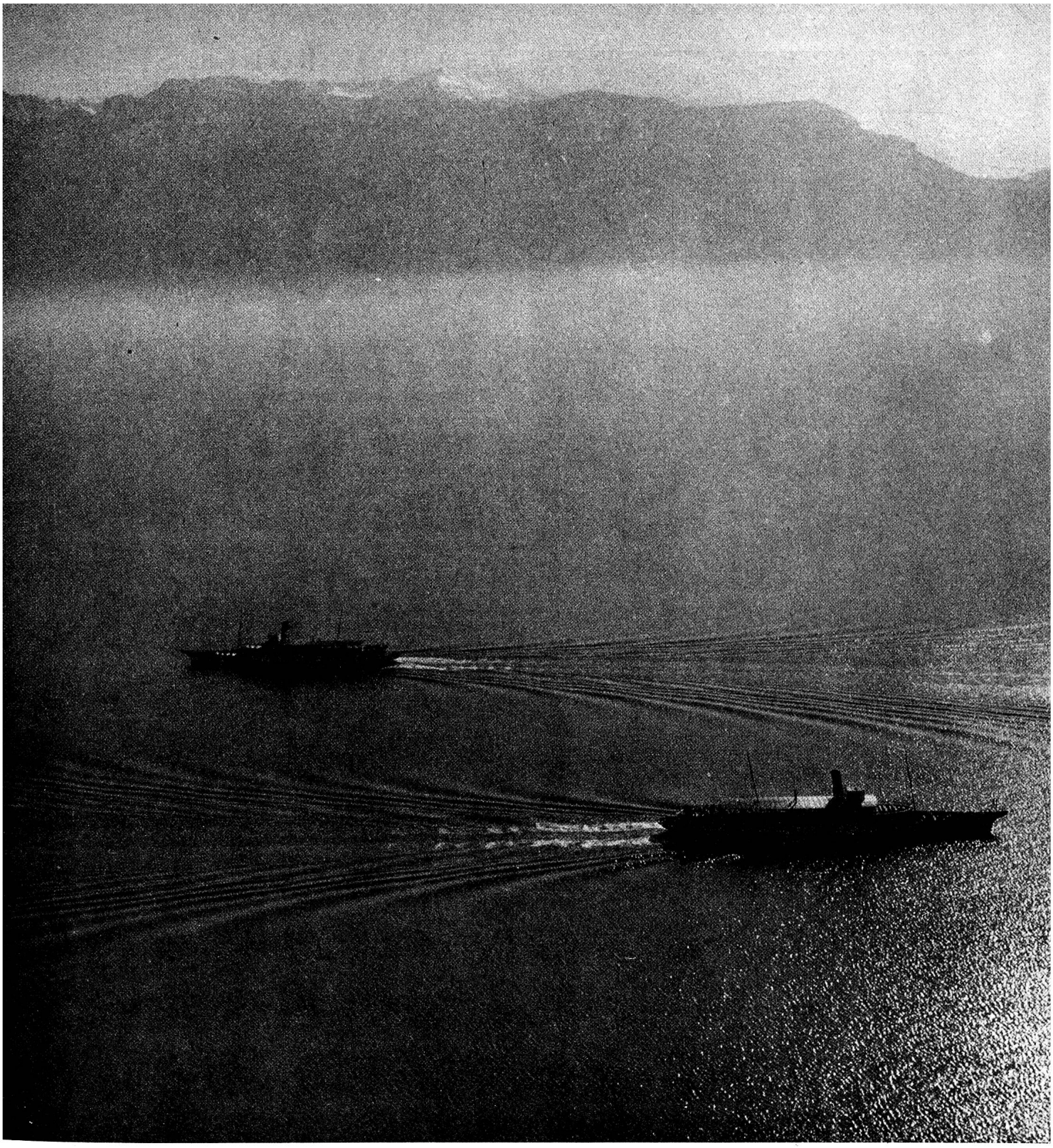

Vos vacances au bord du **LAC LÉMAN** *(Suisse française)*

Sur les rives du lac: Genève - Lausanne - Vevey - Montreux - Nyon

Les stations de moyenne altitude: Chexbres - Mont-Pèlerin sur Vevey - Glion sur Montreux - Blonay sur Vevey

Dans les Alpes et le Jura: Villars-Chesières - Château-d'Oex - Les Diablerets - Rougemont - Gryon - Caux - Les Avants - Saint-Cergue - La Vallée de Joux - Ste-Croix-Les Rasses

Tous renseignements par les Offices de Tourisme, des stations et les agences de voyage

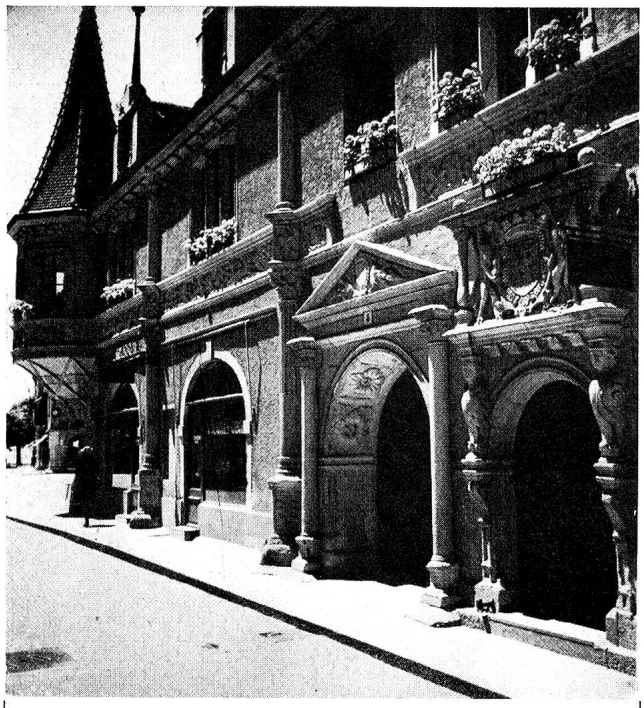

La maison des Halles à Neuchâtel, un joyau d'exquise Renaissance.

De passage en Suisse, visitez

Neuchâtel

Ville universitaire

Centre de séjours et d'études

Située directement au bord du lac, étagée aux pieds des sapins du Jura, face au magnifique panorama des Alpes (des Bernoises au Mont-Blanc), la ville de

NEUCHATEL

connaît les faveurs des touristes. En effet, cette coquette cité offre à ses hôtes des distractions multiples (plage, tous les sports nautiques, tennis, golf, important réseau de tramways et funiculaires, navigation à vapeur et à moteur, etc.).

Tranquille sans être inerte, gaie sans être tapageuse, NEUCHATEL est un agréable centre de séjours; de charmantes promenades et excursions conduisent les touristes dans des sites variés et pittoresques. Les musées et bibliothèques de la ville possèdent des trésors insoupçonnés.

Tous renseignements par

ADEN Maison de Tourisme NEUCHATEL

LA CROIX-ROUGE SUISSE

Avril 1949

SOMMAIRE:

Page

A Messieurs les Délégués à la Conférence diplomatique de Genève
par Helmut Schilling 7

Vers une nouvelle Convention de Genève
par A. M. 8

Un exemple de collaboration de l'Ecole et de la Croix-Rouge
par M. M. Thomas 10

De l'infirmité à la capacité
par André Burlet 13

Neutralité et zones de sécurité
par le Dr Hans Haug 15

Protégeons les civils! 16

A Ker Goat, des jeunes revivent
par François Magnenat 18

Entre femmes...
par Simone Hauert 20

Que peut-on attendre de la streptomycine dans le traitement de la tuberculose?
par le Dr F. Cardis 22

La Croix-Rouge dans le monde 24

En deux mots 25

Administration et édition:

Croix-Rouge suisse, Taubenstrasse 8, Berne.
Téléphone 2 14 74 - Chèques postaux III 877.

Rédaction:

André Bonifas,
Croix-Rouge suisse, Taubenstrasse 8, Berne.

Impression:

Vogt-Schild S. A., Soleure.

Paraît chaque mois.
Prix: abonnement annuel fr. 6.— (étranger fr. 8.—)
le numéro fr. —.60

Notre photo de couverture:
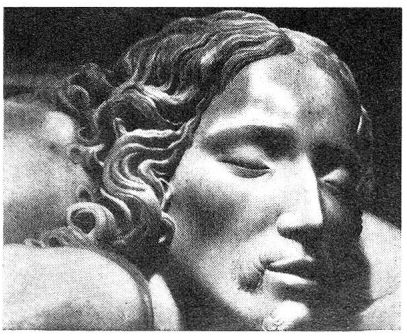
Fragment de la statue de marbre «Pietà» (Madonna della Febbre), de Michel-Ange, seule œuvre authentiquement signée par l'artiste italien. Extrait des «Sculptures de Michel-Ange», Edition Phaidon, George Allen and Unwin Ltd., London.