Le feu...!

Autor(en): **Picaleuse, Louis C.**

Objekttyp: **Article**

Zeitschrift: **La Croix-Rouge suisse**

Band (Jahr): **59 (1949-1950)**

Heft 12

PDF erstellt am: **24.05.2024**

Persistenter Link: https://doi.org/10.5169/seals-558645

Nutzungsbedingungen

Die ETH-Bibliothek ist Anbieterin der digitalisierten Zeitschriften. Sie besitzt keine Urheberrechte an den Inhalten der Zeitschriften. Die Rechte liegen in der Regel bei den Herausgebern.
Die auf der Plattform e-periodica veröffentlichten Dokumente stehen für nicht-kommerzielle Zwecke in Lehre und Forschung sowie für die private Nutzung frei zur Verfügung. Einzelne Dateien oder Ausdrucke aus diesem Angebot können zusammen mit diesen Nutzungsbedingungen und den korrekten Herkunftsbezeichnungen weitergegeben werden.
Das Veröffentlichen von Bildern in Print- und Online-Publikationen ist nur mit vorheriger Genehmigung der Rechteinhaber erlaubt. Die systematische Speicherung von Teilen des elektronischen Angebots auf anderen Servern bedarf ebenfalls des schriftlichen Einverständnisses der Rechteinhaber.

Haftungsausschluss

Alle Angaben erfolgen ohne Gewähr für Vollständigkeit oder Richtigkeit. Es wird keine Haftung übernommen für Schäden durch die Verwendung von Informationen aus diesem Online-Angebot oder durch das Fehlen von Informationen. Dies gilt auch für Inhalte Dritter, die über dieses Angebot zugänglich sind.

Ein Dienst der *ETH-Bibliothek*
ETH Zürich, Rämistrasse 101, 8092 Zürich, Schweiz, www.library.ethz.ch

http://www.e-periodica.ch

LE FEU...!

Textes et photos publiés d'après „Mieux Vivre", revue de la Croix-Rouge de Belgique

Maintenez fourneaux, cuisinières, appareils de chauffage et canaux de fumée propres et en parfait état. Faites remplacer sans retard toute prise, tout cordon électrique, tout tuyau d'amenée de gaz défectueux ou usés.

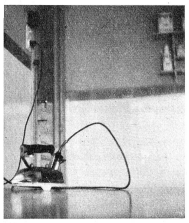

Fermez après usage les robinets du gaz, ramenez à zéro les commandes de la cuisinière électrique, débranchez le fer à repasser ou tout autre appareil après vous en être servis. Si vous vous absentez, fermez le compteur à gaz et interrompez le courant du chauffe-eau.

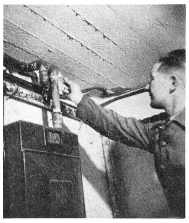

Si vous percevez une odeur de gaz, fermez le compteur et aérez largement la maison. Attention aux flammes nues et aux étincelles. N'employez pas d'allumettes pour découvrir la fuite, mais appliquez de l'eau savonneuse sur le tuyau suspect.

Les relations entre l'homme et le feu, son esclave, n'ont guère changé depuis des âges sans nombre. Pour nous comme pour le primitif, la flamme est encore la Grande Magie, une puissance asservie, généreuse ou dévastatrice, qui dispense le bien ou le mal, le confort ou le désastre. Aux temps préhistoriques déjà, le feu était l'ami le plus sûr de la horde et son plus terrible adversaire.

Aujourd'hui ainsi qu'hier, captif dans son enclos, fauve insoumis, étroitement surveillé, patiemment nourri de bois mort ou pétrifié et d'essence résineuse, il refoule l'hiver, la nuit, la crainte. Dans sa zone de lumière et de chaleur, les hommes savourent une trêve de paix et de sécurité.

Mais lorsqu'il s'évade de sa cage, quand il retrouve sa liberté, tout fuit devant lui. Il gagne à la course les créatures les plus rapides, ravage, anéantit en quelques instants nos œuvres et nos richesses, grandit sur leurs cendres et, derrière lui, des forêts ou des savanes, des hameaux ou des cités, ne reste qu'un désert noir et sans vie.

Ce monstre bienfaisant quand on le garde apprivoisé, destructeur dès qu'il redevient sauvage, nous ne le tenons que par une laisse bien fragile: *La prudence.*

Louis C. Picalausa.

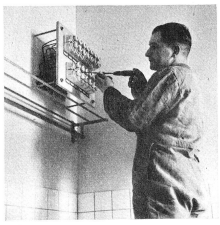

Ne vous amusez pas à «bricoler» dans l'installation électrique, faites appel à un électricien qualifié. Ne remplacez pas provisoirement le fusible qui a sauté par du papier d'étain ou un fil métallique, attendez de mettre un fusible neuf.

Ne mettez jamais sans surveillance de linges ni de chiens à sécher au-dessus d'un poêle d'une cuisinière, ni près d'un chauffe-bain. L'air doit pouvoir circuler autour des appareils de chauffage, et le rayonnement de la chaleur exige un large espace entre eux et tous objets combustibles.

Gare aux cigarettes et aux allumettes mal éteintes! Ne jetez jamais les unes ni les autres que dans des cendriers convenables. Ne secouez jamais la cendre de votre cigarette dans la corbeille à papier et ne jetez pas votre mégot par la fenêtre. Ne fumez pas au lit au risque de vous endormir ce faisant. Les fumeurs imprudents sont la cause de nombreux incendies.

*

Ne laissez pas traîner les allumettes à portée des enfants. Chaque année de nombreuses fermes sont détruites pas des imprudences d'enfants insuffisamment surveillés.

Attention aux cendres chaudes! Recueillez-les dans un récipient métallique en bon état. Placez ce récipient en plein air ou dans un local dont le sol est dallé ou bétonné. Ne jetez pas dans ce récipient des papiers, des chiffons ni toute autre matière combustible.

*

N'encombrez pas vos greniers ni vos caves de tas de matériaux combustibles. Pour vous éclairer dans ces locaux, utilisez l'électricité et évitez allumettes, briquets et bougies. Laissez toujours dégagés les escaliers et les issues de votre logis.

Gardez toujours votre sang-froid, la panique est plus dangereuse que le feu. Agissez rapidement, chaque seconde est précieuse. Un incendie combattu à ses débuts n'est jamais grave.

Il est vain de se répéter: «Il n'y aura jamais d'incendie chez moi.» Je vous le souhaite de tout cœur, bien entendu, mais il serait plus sage de vous dire: «Je m'efforcerai de ne jamais commettre d'imprudence et de faire face, avec sang-froid, à celles des autres.»

Apprenez d'abord à être prudent et ne taxez pas de malheur ou de fatalité l'incendie qui tout à coup éclate dans votre maison. C'est le châtiment de votre négligence, la place du feu est dans la cheminée, et lorsqu'il prend ailleurs, ce n'est pas lui qu'il faut incriminer mais bien vous-même.

N'hésitez jamais à appeler les pompiers; ils ne vous en voudront pas de les avoir dérangés, même pour un feu de cheminée. Mais en faisant votre appel téléphonique parlez intelligiblement et n'omettez rien: le genre d'incendie, la rue, le numéro, l'étage, et, enfin, indiquez s'il y a des victimes.

Après quoi, attendez patiemment, rien ne sert d'ameuter tous les quartiers voisins.

(D'après le général Pouderoux, ex-chef du régiment des Sapeurs-Pompiers de Paris, «Le feu à la maison»)

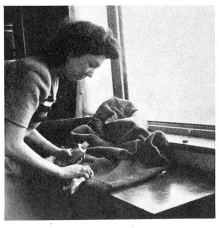

Pour nettoyer des vêtements à l'aide de benzine ou de tout autre produit dégageant des vapeurs inflammables, ne vous contentez pas d'ouvrir la fenêtre: allez en plein air. Et laissez les vêtements dehors jusqu'à évaporation du produit.

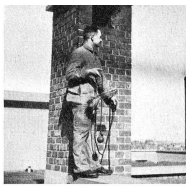

Les cheminées doivent être ramonées périodiquement. Les poêles, les fourneaux et leur tuyauterie doivent être séparés des parois par un espace d'air convenable; au besoin, les parois seront revêtues d'une protection en amiante, ciment ligneux, plâtre, etc. Faites vérifier vos installations par le service du feu.

N'allumez jamais votre feu avec l'aide de pétrole ou d'un autre liquide inflammable. Ne laissez jamais non plus de bouteille ou de bidon contenant de ces liquides dans un local ou vous faites du feu ou circulez avec des lampes à flamme nue.

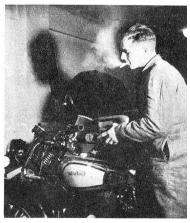

Ne fumez pas dans un dépôt de liquides inflammables ou en en manipulant. Leurs gaz mélangés à l'air sont aussi détonnants que le gaz d'éclairage. Quand vous «tirez» sur votre cigarette la braise atteint une chaleur de plusieurs centaines de degrés.