Zeitschrift: La Croix-Rouge suisse
Herausgeber: La Croix-Rouge suisse
Band: 65 (1956)
Heft: 6

Rubrik: Petites nouvelles du secours aux enfants

Nutzungsbedingungen
Die ETH-Bibliothek ist die Anbieterin der digitalisierten Zeitschriften auf E-Periodica. Sie besitzt keine Urheberrechte an den Zeitschriften und ist nicht verantwortlich für deren Inhalte. Die Rechte liegen in der Regel bei den Herausgebern beziehungsweise den externen Rechteinhabern. Das Veröffentlichen von Bildern in Print- und Online-Publikationen sowie auf Social Media-Kanälen oder Webseiten ist nur mit vorheriger Genehmigung der Rechteinhaber erlaubt. Mehr erfahren

Conditions d'utilisation
L'ETH Library est le fournisseur des revues numérisées. Elle ne détient aucun droit d'auteur sur les revues et n'est pas responsable de leur contenu. En règle générale, les droits sont détenus par les éditeurs ou les détenteurs de droits externes. La reproduction d'images dans des publications imprimées ou en ligne ainsi que sur des canaux de médias sociaux ou des sites web n'est autorisée qu'avec l'accord préalable des détenteurs des droits. En savoir plus

Terms of use
The ETH Library is the provider of the digitised journals. It does not own any copyrights to the journals and is not responsible for their content. The rights usually lie with the publishers or the external rights holders. Publishing images in print and online publications, as well as on social media channels or websites, is only permitted with the prior consent of the rights holders. Find out more

Download PDF: 13.07.2025

ETH-Bibliothek Zürich, E-Periodica, https://www.e-periodica.ch

agir sans retard. Leur assurer du lait, des vêtements chauds, des couvertures, un logement, aussi salubre que possible. C'est ce que le secours aux enfants de la Croix-Rouge suisse espère réaliser grâce à l'appui des parrainages généreusement souscrits en faveur des petits Grecs.

Surprises pour le retour en Grèce

Ceux qui ont eu la chance de venir en Suisse pour quatre mois auront appris beaucoup de choses pendant ce séjour: à se laver tous les jours, à soigner leurs vêtements. Ils ont appris aussi ce que c'est que de manger à sa faim, d'avoir chaud pour s'endormir, de ne pas sentir la pluie sur soi pendant la nuit, ni le vent à travers les murs. Ce que nous avons fait ne doit pas rester inachevé. C'est pourquoi, pendant leur absence, grâce au concours de nos parrains et de nos marraines, on pourra faire distribuer à leurs familles couvertures, vêtements et tissus, améliorer si possible les habitations en consolidant là un toit, un mur, en recrépissant ici les parois, en recouvrant d'un plancher les sols de terre, voire même en construisant une pièce supplémentaire. En leur remettant une chèvre, surtout, une belle chèvre blanche à longs poils que la maman et les sœurs pourront filer, et qui permettra d'avoir chaque jour du lait pour tous les enfants.

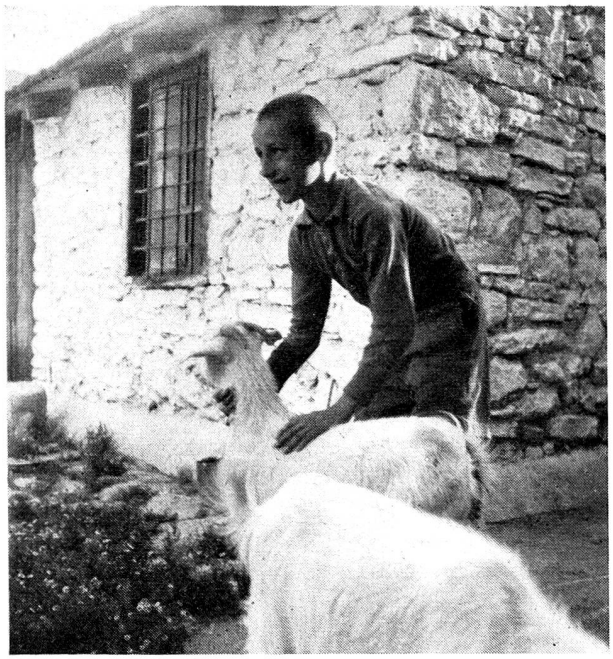

Une chèvre à longs poils, qui donnera du lait, de la laine...

A leur retour à la maison, dans quelques semaines, nos Giorgios et nos Christos, nos Elefteria et nos Kostantia retrouveront des conditions de vie vraiment améliorées. Tout le bénéfice de leur séjour en Suisse portera ainsi ses fruits et demeurera.

PETITES NOUVELLES DU SECOURS AUX ENFANTS

Un généreux anonyme

Un généreux donateur qui a tenu à garder l'anonymat a fait un don de fr. 4810.— au Secours aux enfants.

*

Parrainages d'enfants suisses

La commission du Secours aux enfants a voté, dans sa séance du 20 juin, les crédits suivants en faveur d'enfants suisses et dans le cadre des parrainages-lits:

Achat de literie diverse	Fr. 47 500.—
Achat de 300 lits complets	Fr. 90 000.—
Total (parrainages suisses)	Fr. 137 500.—

*

Parrainages d'enfants étrangers

Au cours de la même séance, les crédits suivants ont également été votés pour nos divers parrainages en faveur d'enfants étrangers:

Enfants réfugiés en Allemagne. — Achat d'étoffes, de literie, de souliers, etc. (Parrainages individuels)	Fr. 103 000.—
Enfants réfugiés en Autriche. — Achat d'étoffes, de literie, de souliers, etc. (Parrainages individuels)	Fr. 37 000.—
Enfants du Nord de la Grèce. — Achat de 593 pantalons d'hiver pour garçons, de 1000 couvertures, d'étoffes et de literie (Parrainages grecs)	Fr. 32 000.—
Total (Parrainages étrangers)	Fr. 172 000.—

*

Le Comité central a approuvé le budget du Secours aux enfants pour le deuxième semestre 1956.

*

Accueil familial d'enfants réfugiés

Le Secours aux enfants de la Croix-Rouge suisse pense utile de poursuivre, au vu des expériences récentes, l'hébergement familial en Suisse d'enfants réfugiés. Un certain nombre de petits convois est donc prévu pour cet automne et cet hiver. Ils arriveront aux dates approximatives suivantes:

26 octobre 1956	60 enfants réfugiés en Bavière
22 novembre 1956	30 enfants réfugiés au Slesvig-Holstein
13 décembre 1956	50 enfants réfugiés en Haute-Autriche
18 janvier 1957	50 enfants réfugiés en Styrie
28 février 1957	50 enfants réfugiés en Basse-Saxe.

Les offres d'accueil seront reçues avec reconnaissance par nos sections. Nous rappelons qu'il s'agit de séjours d'une durée de trois mois.

*

Un convoi de petits réfugiés autrichiens

Le 28 juin, 93 enfants réfugiés en Autriche ont été accueillis dans des familles suisses pour trois mois. Ils ont été placés dans différentes régions de notre pays et dans la Principauté du Liechtenstein. Tous ces enfants proviennent de camps ou vivent en Autriche dans une triste situation.

*

D'autres enfants rentrent en Allemagne

Le 13 juillet, six enfants allemands dont le séjour avait été prolongé de six semaines à cinq mois ont regagné leur foyer, en Basse-Saxe ou dans le Sleswig-Holstein; 25 enfants de Berlin ont quitté la Suisse le 28 juin après avoir passé trois mois chez nous.