Objekttyp: **FrontMatter**

Zeitschrift: **La Croix-Rouge suisse**

Band (Jahr): **71 (1962)**

Heft 7-8

PDF erstellt am: **25.05.2024**

Nutzungsbedingungen

Die ETH-Bibliothek ist Anbieterin der digitalisierten Zeitschriften. Sie besitzt keine Urheberrechte an den Inhalten der Zeitschriften. Die Rechte liegen in der Regel bei den Herausgebern.
Die auf der Plattform e-periodica veröffentlichten Dokumente stehen für nicht-kommerzielle Zwecke in Lehre und Forschung sowie für die private Nutzung frei zur Verfügung. Einzelne Dateien oder Ausdrucke aus diesem Angebot können zusammen mit diesen Nutzungsbedingungen und den korrekten Herkunftsbezeichnungen weitergegeben werden.
Das Veröffentlichen von Bildern in Print- und Online-Publikationen ist nur mit vorheriger Genehmigung der Rechteinhaber erlaubt. Die systematische Speicherung von Teilen des elektronischen Angebots auf anderen Servern bedarf ebenfalls des schriftlichen Einverständnisses der Rechteinhaber.

Haftungsausschluss

Alle Angaben erfolgen ohne Gewähr für Vollständigkeit oder Richtigkeit. Es wird keine Haftung übernommen für Schäden durch die Verwendung von Informationen aus diesem Online-Angebot oder durch das Fehlen von Informationen. Dies gilt auch für Inhalte Dritter, die über dieses Angebot zugänglich sind.

Ein Dienst der *ETH-Bibliothek*
ETH Zürich, Rämistrasse 101, 8092 Zürich, Schweiz, www.library.ethz.ch

http://www.e-periodica.ch

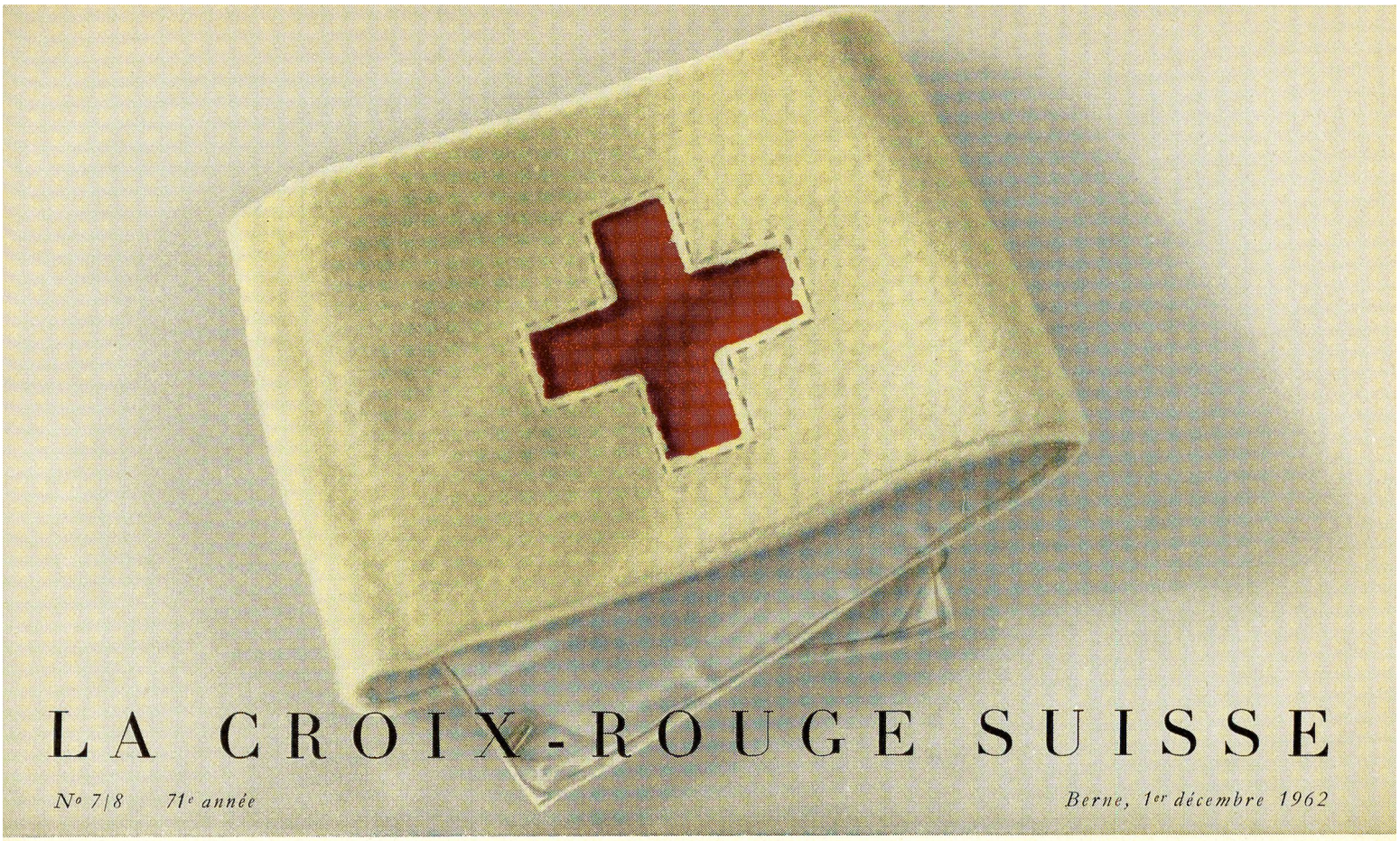

LA CROIX-ROUGE SUISSE

N° 7/8 71e année *Berne, 1er décembre 1962*

DANS CE NUMÉRO

APRES CINQUANTE-DEUX ANS
L'inauguration à Heiden du monument Henry Dunant
Jean Pascalis

*

C'est en novembre 1862 que paraissait...
« Le SOUVENIR DE SOLFERINO »

*

Problèmes du monde, problèmes de la Croix-Rouge
LA CROIX-ROUGE EN 1962
EN ALGERIE, AU CONGO, AU NEPAL
A CUBA, A BERLIN, AU PAKISTAN
EN IRAN...

*

DE PAPIER OU DE JUTE
Un reportage de G. Bura
sur la collecte de vêtements pour l'Algérie

*

LES NAUFRAGES PEUVENT-ILS BOIRE DE L'EAU DE MER?
Non, disent un groupe d'experts réunis par l'OMS

*

LA PHILATELIE ET LA CROIX-ROUGE
Nouveaux timbres croix-rouge

*

Cronache dal Ticino
VOLONTARIATO:
Uno dei fondamenti della Croce Rossa
I. Cantoreggi

Le monument Henry Dunant inauguré à Heiden le 28 octobre

CRÉDIT SUISSE

fondé en 1856

ZURICH

Bâle, Berne, Genève, Lausanne, Lucerne, Lugano, Neuchâtel, St-Gall, Zoug

Aarau, Arosa, Bienne, Chiasso, Coire, Davos, Frauenfeld, Glaris, Interlaken, Kreuzlingen, Kusnacht ZH St-Moritz, Schwyz, Weinfelden

New York: 25 Pine Street
Representative Office à Londres

Capital-actions et réserves fr. 279 000 000.—

Le développement de notre Banque et la position qu'elle occupe aujourd'hui dans l'économie du pays sont le résultat d'une activité centenaire au service d'une nombreuse clientèle. Grâce à notre expérience et à nos départements spécialisés, nous sommes en mesure de prêter un concours éclairé à nos clients dans toutes les questions financières et d'accorder nos meilleurs soins à la prompte exécution de toutes transactions bancaires.

Sociétés affiliées:

Swiss American Corporation, 25 Pine Street, New York
Credit Suisse (Canada) Ltd., Credit Suisse Building, 1010 Beaver Hall Hill, Montreal

G1 die formvollendete schweizerische Geschirrwasch- und Gläser-Spülmaschine. — Trotz kleinstem Raumbedarf, größte Leistung! Sparsamste automatische Waschmittel-Dosierung! Glanztrocknung! — Wir beraten Sie gerne!

GEHRIG

F. Gehrig & Co., Fabrik elektr. Maschinen und Apparate, BALLWIL/LU
Telephon 041.89 14 03

63879

Si à cet instant le courant venait de manquer . . .

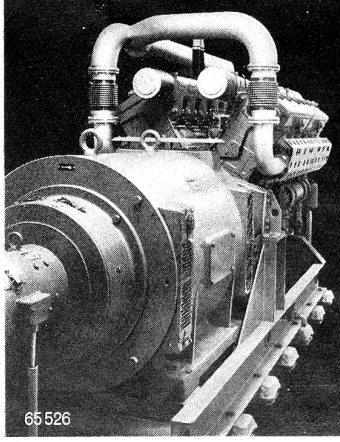

**Aucune crainte!
En cas de panne de courant,
le groupe de secours Oerlikon
prend automatiquement
la relève.**

**Indispensable aux hôpitaux,
postes de secours, abris
antiaériens, aéroports,
centraux téléphoniques,
émetteurs de radio etc.**

**Ateliers
de Construction Oerlikon · Zurich 50**

LA CROIX-ROUGE SUISSE EST VOTRE CROIX-ROUGE

EN DEVENANT MEMBRE DE VOTRE CROIX-ROUGE

VOUS SOUTENEZ UNE ŒUVRE D'ENTRAIDE NATIONALE ET SES SERVICES DE SECOURS SUISSES

Transfusion sanguine, écoles d'infirmières et soins aux malades, cours de soins au foyer et de 1ers secours, secours individuels et en cas de catastrophe, formations croix-rouge

Demandez votre carte de membre à la section de votre domicile ou au secrétariat permanent de votre canton

*

SECTIONS ROMANDES

Delémont — Franches-Montagnes — Jura-Sud — Porrentruy-Ajoulote

Fribourg (Secr. perm.: 22, av. Weck-Reynold) — **Gruyère** (Bulle)

Genève (Secr. perm.: 9, route des Acacias)

Neuchâtel, Vignoble et Val-de-Ruz (Secr.: 2, av. 1er-Mars) — **La Chaux-de-Fonds — Le Locle — Val-de-Travers**

Martigny — Monthey — Sierre — Sion

Lausanne (Secr. perm.: 5, rue Centrale) — **Aigle — Aubonne — Echallens — Lavaux** (Cully) — **Montreux — Morges — Moudon — Nyon — Payerne — Pays-d'Enhaut — Rolle — Ste-Croix — La Tour-de-Peilz — Vallorbe — Vevey — Yverdon**

SEZIONI TICINESI

Bellinzona (Segretariato: Via Claudio Pellandini)
Leventina — Locarno — Lugano — Mendrisiotto

Fabrication d'instruments médico-chirurgicaux et de pièces détachées en matière plastique

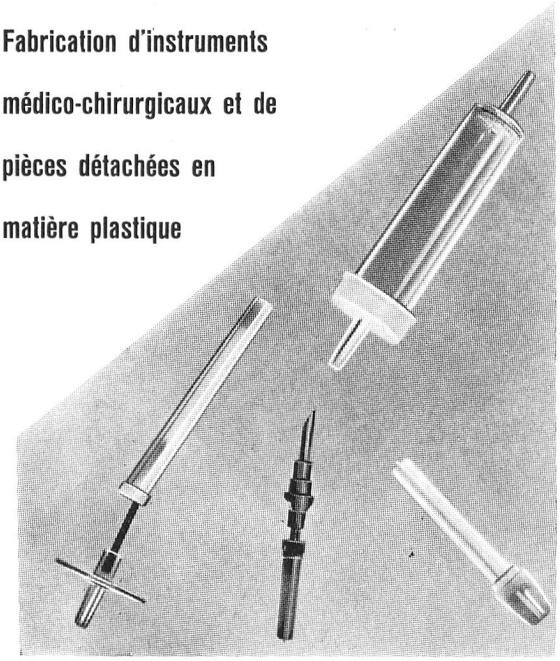

HERA S.A. LYSS

Pressage en matière synthétique

Seringues en thermaplast
Téléphone 032/8 56 22

Clichés Richter S.A.
G. Lagrange, Administrateur

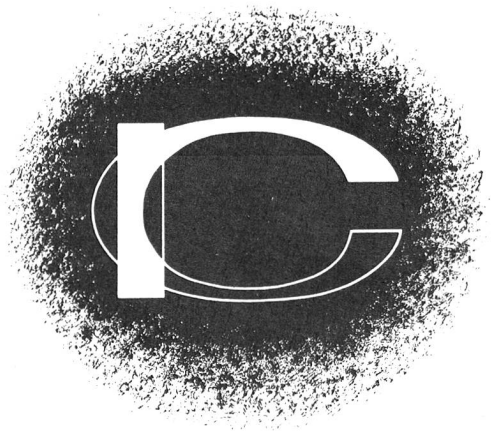

21, rue du Stand
Genève
Téléphone (022) 24.53.78

LA CROIX-ROUGE SUISSE

1er décembre 1962

SOMMAIRE

Page

L'inauguration du monument de Henry Dunant à Heiden 5
Jean Pascalis

Bibliographie croix-rouge 6

En novembre 1862 paraissait le « Souvenir de Solferino 7
Roger Du Pasquier

Pour le centenaire de la Croix-Rouge . . 8

Problèmes du monde, problèmes de la Croix-Rouge. — L'alphabet de la Croix-Rouge en 1962: A comme Algérie, B comme Berlin, C comme Chine, Congo, Cuba . . 9

La Croix-Rouge et les armes de destruction totale 19

Petites nouvelles de la Croix-Rouge internationale 20

De papier et de jute 21
Un reportage de G. Bura

Nouvelles sociétés nationales 23

In memoriam 24

Volontariato: uno dei fondamenti della Croce Rossa 25
Iva Cantoreggi

Les nouveaux bâtiments du Lindenhof à Berne 26

Les expériences du Dr Bombard: un groupe d'experts convoqué par l'OMS s'élève contre ses conclusions 27

Les nouvelles émissions de timbres croix-rouge 29

Votre Croix-Rouge 31

Administration et régie des annonces:
W. Leuzinger
Croix-Rouge suisse, Taubenstrasse 8, Berne
Téléphone (031) 2 14 74 — Chèques postaux III. 877

Rédaction:
Max-Marc Thomas, rédacteur
Croix-Rouge suisse, 9, route des Acacias, Genève
Téléphone (022) 42 77 50
Ginette Bura, collaboratrice à la rédaction
Croix-Rouge suisse, 8, Taubenstrasse, Berne

Impression:
Vogt-Schild S. A., Soleure

Paraît toutes les six semaines

Prix: abonnement annuel 8 fr. (étranger 10 fr.),
le numéro 1 fr. 20
(Compte de chèques III. 877, Berne)

Le plus moderne des stylos à 4 couleurs:

CARAN D'ACHE

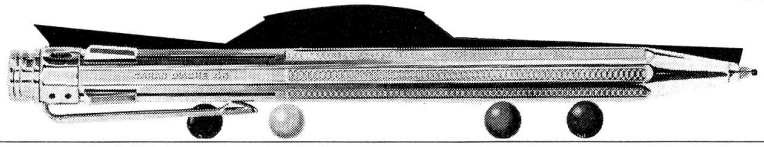

construction remarquable!
mécanisme inusable!

FRICAR Mignon

Petite pompe universelle

aspirateur et compresseur dans le cabinet du médecin

Renseignements détaillés et prospectus par
FRICAR S. A. Zurich 1 Limmatquai 3
Téléphone 051 / 32 57 19

Tissus solides

R. Muller & Cie S. A.
Seon AG

Tissage de coton et Finissage

Tissage de Sirnach, Sirnach TG tissage de coton fantaisie

1857 — 1957
depuis 100 ans

Tissus en coton pour robes, tabliers et chemises
Draps de lits, molleton, flanellette

teinturerie, blanchissage
finissage

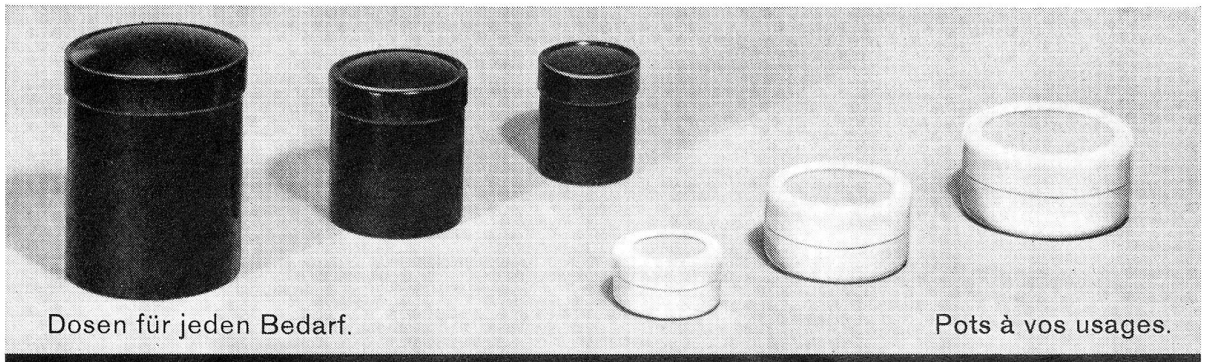

BRAC AG. BREITENBACH (SUISSE) TELEPHON 061 80 13 11