Bravo! Bravo! Bravo!

Autor(en): **[s.n.]**

Objekttyp: **Article**

Zeitschrift: **La Croix-Rouge suisse**

Band (Jahr): **86 (1977)**

Heft 1

PDF erstellt am: **25.05.2024**

Persistenter Link: https://doi.org/10.5169/seals-682861

Nutzungsbedingungen

Die ETH-Bibliothek ist Anbieterin der digitalisierten Zeitschriften. Sie besitzt keine Urheberrechte an den Inhalten der Zeitschriften. Die Rechte liegen in der Regel bei den Herausgebern.
Die auf der Plattform e-periodica veröffentlichten Dokumente stehen für nicht-kommerzielle Zwecke in Lehre und Forschung sowie für die private Nutzung frei zur Verfügung. Einzelne Dateien oder Ausdrucke aus diesem Angebot können zusammen mit diesen Nutzungsbedingungen und den korrekten Herkunftsbezeichnungen weitergegeben werden.
Das Veröffentlichen von Bildern in Print- und Online-Publikationen ist nur mit vorheriger Genehmigung der Rechteinhaber erlaubt. Die systematische Speicherung von Teilen des elektronischen Angebots auf anderen Servern bedarf ebenfalls des schriftlichen Einverständnisses der Rechteinhaber.

Haftungsausschluss

Alle Angaben erfolgen ohne Gewähr für Vollständigkeit oder Richtigkeit. Es wird keine Haftung übernommen für Schäden durch die Verwendung von Informationen aus diesem Online-Angebot oder durch das Fehlen von Informationen. Dies gilt auch für Inhalte Dritter, die über dieses Angebot zugänglich sind.

Ein Dienst der *ETH-Bibliothek*
ETH Zürich, Rämistrasse 101, 8092 Zürich, Schweiz, www.library.ethz.ch

http://www.e-periodica.ch

Bravo! Bravo! Bravo!

Souvenez-vous... La Journée mondiale de la Croix-Rouge, rappelant chaque année, aux quatre coins du monde, l'anniversaire du fondateur de la Croix-Rouge, Henry Dunant, né le 8 mai 1828, fut consacrée l'année dernière au thème de «La Croix-Rouge est jeune» (voir notre revue No 3/1976). A cette occasion, notre Croix-Rouge suisse s'adressa plus particulièrement aux jeunes et leur proposa un concours de photographies ayant pour thème «Des jeunes aident des isolés». Nous avons demandé aux enfants et aux adolescents de notre pays d'illustrer, au moyen de photographies, le thème de la solitude, cette maladie de nos temps modernes. Nous voulions qu'ils montrent comment des isolés, jeunes ou âgés, malades, invalides ou handicapés de toute sorte peuvent être aidés par des jeunes, non seulement par une aide matérielle, mais surtout par une simple présence, par un geste de sympathie et de compréhension ou par un service.

Nos participants – garçons et filles – furent répartis en trois catégories d'âge: A) les moins de 13 ans, B) 13 à 16 ans et C) 17 à 20 ans. La date limite d'envoi fut fixée au 30 septembre 1976. Quant aux prix, notre Croix-Rouge se proposait d'offrir de nombreux appareils photographiques et autre matériel de cette branche, offerts gracieusement par des maisons spécialisées. De quoi tenter les plus timides! Le 16 novembre dernier, les membres du jury – un photographe professionnel, un jeune, un pédagogue, un représentant d'une maison commerciale de la branche photographique, un représentant de la TV suisse, une assistante sociale et un représentant de la Croix-Rouge suisse – se réunirent à Berne pour décider du choix des lauréats et de l'attribution des prix.
Faute de place, nous sommes dans l'impossibilité de publier dans ces colonnes le nom de tous les lauréats. Nous nous contenterons donc de mentionner les trois premiers prix pour chacune des catégories d'âge:

A) Moins de 13 ans:
Irène Martina, 3e prix
B) de 13 à 16 ans:
Jörg Bleuer, Granges, 1er prix (photo du haut)
Brigitte Da-Ros, Romanshorn, 2e prix
Hanspeter Inniger, Adelboden, 3e prix
C) de 17 à 20 ans:
Fritz Rüdiger, Bettingen, 1er prix (photo du bas)
Ursula Steiger, Sorengo, 2e prix
Werner Haemmig, Brugg, 3e prix

Le but de ce concours n'était pas seulement de nous procurer de bonnes photos; nous voulions avant tout inciter les jeunes à se pencher sur le problème de la solitude, à ouvrir les yeux et à apprendre à découvrir les solitaires et à les aider. La lettre accompagnant l'envoi d'un jeune écolier d'Adelboden de 14 ans et que nous avons choisi de reproduire ici, est exemplaire à tout point de vue:

«Depuis novembre 1975, je me rends tous les jours chez F. S., un handicapé de 80 ans, seul depuis la mort de sa sœur. A midi, après l'école, je lui prépare son déjeuner et mange avec lui. Ensuite je fais le lit et la vaisselle et rentre chez moi pour aider aux travaux des champs. Nous sommes dix enfants à la maison. Le soir, je retourne chez F. S. et passe la nuit chez lui. Comme il est gravement handicapé et qu'il habite tout seul, il ne saurait appeler personne la nuit, en cas de besoin. Il est toujours heureux et content, malgré ses souffrances. H. I.»

Nous ne pouvons que rendre hommage au dévouement merveilleux de cet enfant qui mériterait d'être cité en exemple à plusieurs d'entre nous. Remercions ici les participants à notre concours, les membres du jury et également toutes les maisons de la branche photographique qui nous ont permis d'offrir des prix de qualité à nos lauréats. ■

Le roman feuilleton qui va suivre consiste en une série de «flashes» marquants pouvant en quelque sorte servir de synthèse à une excursion avec les cars de la Croix-Rouge de la Jeunesse. Les photos ont été prises lors de quatre excursions distinctes auxquelles ont pris part des handicapés de Genève, de Lausanne et du Valais à bord des deux cars de l'amitié. Notre lecteur n'y découvrira donc pas forcément de suite logique, mais vivra, nous l'espérons, quelques instants heureux avec les protagonistes de ce feuilleton.

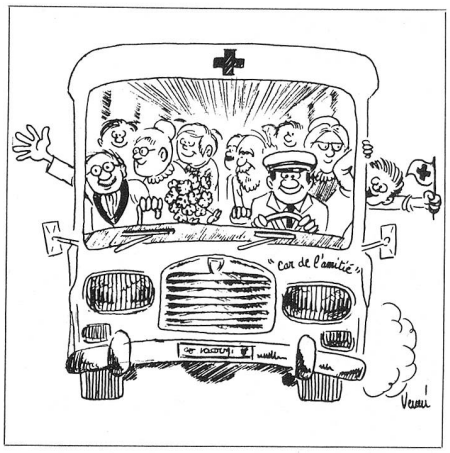

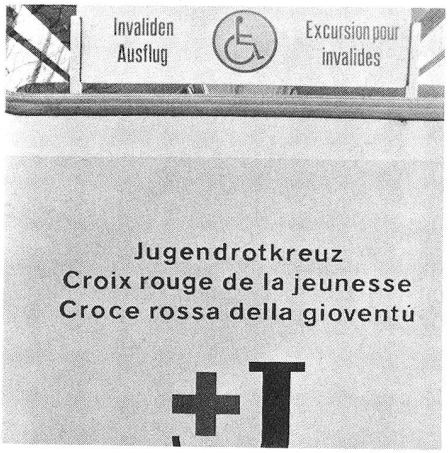

Avant le départ, le chauffeur, M. Sahli, donne un dernier coup de chiffon.

Heureusement qu'il y a un ascenseur pour hisser à bord les chaises roulantes.

Le sourire timide d'une grand-maman juste avant le départ.

Le grand car peut emmener 23 passagers. Tout le monde est là. En route!

Sur la route de la Côte, vers de nouveaux horizons...

Au milieu du voyage, une petite collation est bienvenue.

«Le voici... il est là...» Des écoliers se précipitent pour l'accueillir.

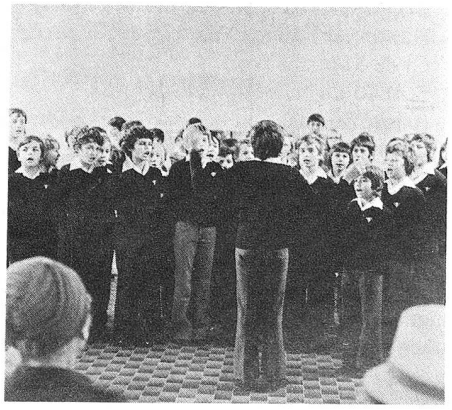

Ce jour-là, les Petits chanteurs à la croix de bois font partie de la fête. Instant émouvant: ils interprètent le «Chant des adieux».

Les jeunes aussi peuvent aider. «Puisque je suis là, je pourrais bien conduire cette dame vers le car.»

«Ça fonctionne, ce truc?» M. Käser, l'autre chauffeur, est là pour vous aider.

«On est arrivé? Déjà? Dommage! Mais quelle merveilleuse journée...»

Offerts par les écoliers de notre pays à la Croix-Rouge suisse, les cars continuent leur œuvre humanitaire grâce à votre aide. Merci.

Photos J. Christe

Rappelez-vous...

28 octobre 1963: un appel radiodiffusé émis sur nos trois chaînes nationales est lancé à la jeunesse suisse: «Quelque 17 000 handicapés vivent dans notre pays. Ils dépendent d'une chaise roulante et ne peuvent guère quitter leur cadre quotidien. A l'occasion du Centenaire de la Croix-Rouge, l'on demande à la jeunesse suisse de faire quelque chose en vue de procurer de la joie à ces compatriotes handicapés.» Cet appel est entendu et suivi avec enthousiasme. Des classes, des groupes, des jeunes organisent toutes sortes de manifestations en vue de se procurer des fonds. Un mois déjà après le lancement de l'appel, les jeunes avaient recueilli 126 000 francs, trois mois plus tard, 420 000 francs. L'autocar pour invalides put être commandé au printemps 1964, et le **9 août 1965,** il fut remis officiellement à la Croix-Rouge suisse de la Jeunesse. Un programme d'excursions fut mis au point, prévoyant des déplacements du mois d'avril au mois de novembre et assurant une participation de la part des écoliers afin de maintenir le contact entre eux et les handicapés. Les demandes furent si nombreuses qu'un seul véhicule se révéla insuffisant. De nouveaux appels de fonds furent adressés à la jeunesse scolaire suisse. Une fois de plus, celle-ci répondit avec tant de générosité qu'en **automne 1972** un car plus petit que le premier put être mis en circulation.

Depuis sa mise en exploitation, jusqu'à la fin de 1975, le premier autocar a effectué 1800 déplacements et transporté quelque 35 750 passagers avec lesquels il a parcouru 275 000 km. Le second véhicule, le «petit frère», a effectué 520 sorties avec 7300 passagers et marque 92 000 km au compteur.

Vous avez été intéressé par les autocars pour invalides de la Croix-Rouge suisse de la Jeunesse.

Aidez-nous à en assumer les frais d'exploitation

Talon de souscription
à détacher et à retourner à:

Croix-Rouge suisse
secteur social
Taubenstrasse 8, 3001 Berne

Je souscris un parrainage

Fr. 60.–

(ou 6 × Fr. 10.–
par mois)

Les cars de l'Amitié

Nom: _____

Prénom: _____

Adresse (rue, lieu, numéro postal): _____

Veuillez me remettre encore d'autres bulletins de souscription, oui/non *

Date: _____ Signature: _____

* Biffer ce qui ne convient pas