Objekttyp: **TableOfContent**

Zeitschrift: **Actio : un magazine pour l'aide à la vie**

Band (Jahr): **96 (1987)**

Heft 8

PDF erstellt am: **27.05.2024**

Nutzungsbedingungen

Die ETH-Bibliothek ist Anbieterin der digitalisierten Zeitschriften. Sie besitzt keine Urheberrechte an den Inhalten der Zeitschriften. Die Rechte liegen in der Regel bei den Herausgebern.
Die auf der Plattform e-periodica veröffentlichten Dokumente stehen für nicht-kommerzielle Zwecke in Lehre und Forschung sowie für die private Nutzung frei zur Verfügung. Einzelne Dateien oder Ausdrucke aus diesem Angebot können zusammen mit diesen Nutzungsbedingungen und den korrekten Herkunftsbezeichnungen weitergegeben werden.
Das Veröffentlichen von Bildern in Print- und Online-Publikationen ist nur mit vorheriger Genehmigung der Rechteinhaber erlaubt. Die systematische Speicherung von Teilen des elektronischen Angebots auf anderen Servern bedarf ebenfalls des schriftlichen Einverständnisses der Rechteinhaber.

Haftungsausschluss

Alle Angaben erfolgen ohne Gewähr für Vollständigkeit oder Richtigkeit. Es wird keine Haftung übernommen für Schäden durch die Verwendung von Informationen aus diesem Online-Angebot oder durch das Fehlen von Informationen. Dies gilt auch für Inhalte Dritter, die über dieses Angebot zugänglich sind.

Ein Dienst der *ETH-Bibliothek*
ETH Zürich, Rämistrasse 101, 8092 Zürich, Schweiz, www.library.ethz.ch

http://www.e-periodica.ch

EDITORIAL

Mexico: une affaire de chance?

Il n'est pas habituel, dans ces colonnes, de faire du triomphalisme quant à nos réussites. Le fait est là, pourtant. Deux ans après le drame, la Croix-Rouge suisse et ses partenaires locaux sont en train de conclure leurs projets de reconstruction au Mexique.
Nous ne reviendrons pas sur leur déroulement, amplement relaté dans l'article consacré au Mexique, figurant au sommaire de ce numéro, ni sur les raisons qui ont permis à la Croix-Rouge suisse, tout au long de ces deux années d'intense labeur, de vaincre les nombreux obstacles.
Nous pouvons toujours invoquer un facteur irrationnel, la chance, pour expliquer le succès de la Croix-Rouge suisse au Mexique.
La Croix-Rouge suisse, c'est vrai, a eu la chance de rencontrer et de collaborer étroitement avec des organisations partenaires efficaces et proches des sinistrés.
La Croix-Rouge suisse, c'est encore vrai, a eu la chance que les sinistrés prennent en main leur destin et participent eux-mêmes activement aux travaux de reconstruction.
La Croix-Rouge suisse, c'est toujours vrai, a eu la chance de bénéficier d'un soutien efficace et déterminé de l'ambassade de Suisse à Mexico.
Chance ou pas, une chose demeure certaine: les donateurs, dont nous avons sollicité la générosité, attendaient de nous des résultats tangibles, dans un laps de temps raisonnable.
Si nous avions échoué dans notre entreprise, si, aujourd'hui, les rues de Mexico, Ciudad Guzmán ou ailleurs ressemblaient à ce qu'elles étaient il y a deux ans, s'il s'avérait que les sinistrés, dont nous nous sommes occupés, sont endettés jusqu'à la fin de leurs jours, je doute que nos donateurs eussent accepté de notre part, en guise d'excuse: «Nous avons joué de malchance!»

Bertrand Baumann

SOMMAIRE

3 En bref

4 Editorial – Sommaire

5 Nouvelles du CICR
Nouvelles du monde Croix-Rouge et Croissant-Rouge

6 Voyage au centre du SIDA
Reportage sur l'extension de l'épidémie au Rwanda et les moyens mis en œuvre pour la combattre

11 Premier colloque Croix-Rouge sur le SIDA

12 «Agir plutôt que réagir»
Interview de Cornelio Sommaruga

14 Rendre possible l'impossible
Résumé des propos tenus par M. Peter Arbenz lors de la 102e Assemblée des délégués de la CRS

16 Pragmatisme et disponibilité
Jean Pascalis retrace ses 40 années d'activité au sein de la CRS

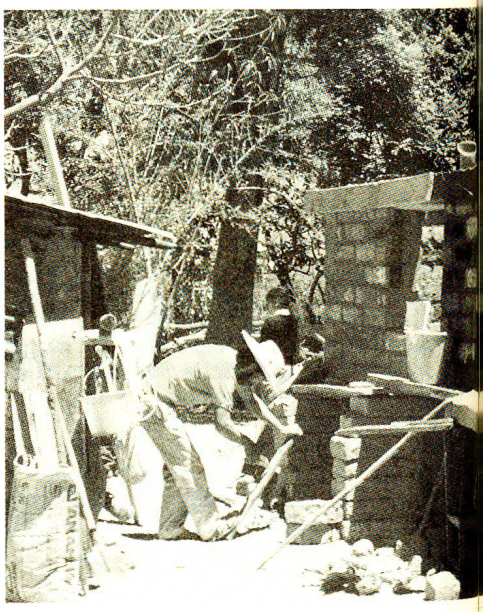

18 Mexique: c'est (presque) fini!
Deux ans après le séisme, les projets de reconstruction de la CRS touchent à leur fin

20 CR comme... credo
La section de Neuchâtel, Vignoble et Val-de-Ruz dans ses murs

22 Pages d'histoire
La première section de la CRS: Winterthur.
L'histoire de la naissance et des premières années d'une section modèle