Objekttyp: **TableOfContent**

Zeitschrift: **Les intérêts de nos régions : bulletin de l'Association pour la défense des intérêts jurassiens**

Band (Jahr): **58 [i.e. 59-61] (1988-1990)**

Heft 4: **Les ressources en eau du Jura : que se passe-t-il en amont de notre robinet?**

PDF erstellt am: **25.05.2024**

Nutzungsbedingungen

Die ETH-Bibliothek ist Anbieterin der digitalisierten Zeitschriften. Sie besitzt keine Urheberrechte an den Inhalten der Zeitschriften. Die Rechte liegen in der Regel bei den Herausgebern.
Die auf der Plattform e-periodica veröffentlichten Dokumente stehen für nicht-kommerzielle Zwecke in Lehre und Forschung sowie für die private Nutzung frei zur Verfügung. Einzelne Dateien oder Ausdrucke aus diesem Angebot können zusammen mit diesen Nutzungsbedingungen und den korrekten Herkunftsbezeichnungen weitergegeben werden.
Das Veröffentlichen von Bildern in Print- und Online-Publikationen ist nur mit vorheriger Genehmigung der Rechteinhaber erlaubt. Die systematische Speicherung von Teilen des elektronischen Angebots auf anderen Servern bedarf ebenfalls des schriftlichen Einverständnisses der Rechteinhaber.

Haftungsausschluss

Alle Angaben erfolgen ohne Gewähr für Vollständigkeit oder Richtigkeit. Es wird keine Haftung übernommen für Schäden durch die Verwendung von Informationen aus diesem Online-Angebot oder durch das Fehlen von Informationen. Dies gilt auch für Inhalte Dritter, die über dieses Angebot zugänglich sind.

Ein Dienst der *ETH-Bibliothek*
ETH Zürich, Rämistrasse 101, 8092 Zürich, Schweiz, www.library.ethz.ch

http://www.e-periodica.ch

PD4

LES INTÉRÊTS DE NOS RÉGIONS

BULLETIN DE L'ASSOCIATION
POUR LA DÉFENSE DES INTÉRÊTS JURASSIENS
Chambre d'économie et d'utilité publique

Cinquante-septième année
Paraît dix fois l'an
N° 4/1988

Abonnement annuel: Fr. 35.—

Prix de ce numéro: Fr. 8.—

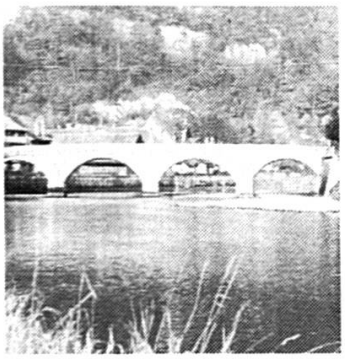

La photo de couverture a été obligeamment mise à disposition par le Démocrate

SOMMAIRE

Les ressources en eau du Jura:
Que se passe-t-il en amont de notre robinet?

Editorial — Pierre-Alain Gentil — page 2

Aspects qualitatifs et quantitatifs — Ami Lièvre et Jean Fernex — page 3

Coloration des eaux souterraines de Haute-Ajoie
P.-A. Grétillat, B. Schindler, F. Schütz et A. Lièvre — page 14

Glossaire et bibliographie — page 34