Activité des patoisants jurassiens

Autor(en): **Bron, H.**

Objekttyp: **Article**

Zeitschrift: **L'ami du patois : trimestriel romand**

Band (Jahr): **10 (1982)**

Heft 2

PDF erstellt am: **27.05.2024**

Persistenter Link: https://doi.org/10.5169/seals-240418

Nutzungsbedingungen

Die ETH-Bibliothek ist Anbieterin der digitalisierten Zeitschriften. Sie besitzt keine Urheberrechte an den Inhalten der Zeitschriften. Die Rechte liegen in der Regel bei den Herausgebern.
Die auf der Plattform e-periodica veröffentlichten Dokumente stehen für nicht-kommerzielle Zwecke in Lehre und Forschung sowie für die private Nutzung frei zur Verfügung. Einzelne Dateien oder Ausdrucke aus diesem Angebot können zusammen mit diesen Nutzungsbedingungen und den korrekten Herkunftsbezeichnungen weitergegeben werden.
Das Veröffentlichen von Bildern in Print- und Online-Publikationen ist nur mit vorheriger Genehmigung der Rechteinhaber erlaubt. Die systematische Speicherung von Teilen des elektronischen Angebots auf anderen Servern bedarf ebenfalls des schriftlichen Einverständnisses der Rechteinhaber.

Haftungsausschluss

Alle Angaben erfolgen ohne Gewähr für Vollständigkeit oder Richtigkeit. Es wird keine Haftung übernommen für Schäden durch die Verwendung von Informationen aus diesem Online-Angebot oder durch das Fehlen von Informationen. Dies gilt auch für Inhalte Dritter, die über dieses Angebot zugänglich sind.

Ein Dienst der *ETH-Bibliothek*
ETH Zürich, Rämistrasse 101, 8092 Zürich, Schweiz, www.library.ethz.ch

http://www.e-periodica.ch

ECHO DE LA ROMANDIE

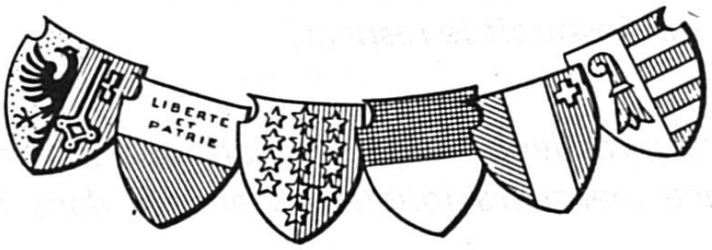

Pages jurassiennes

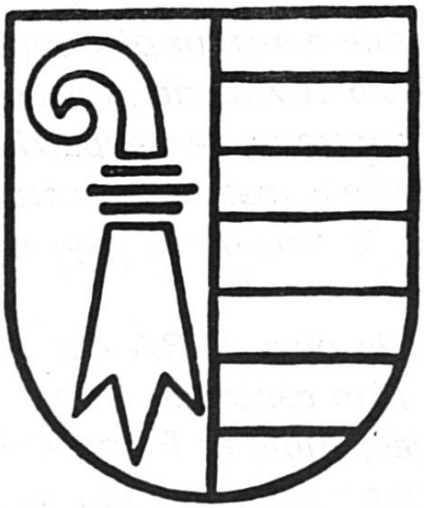

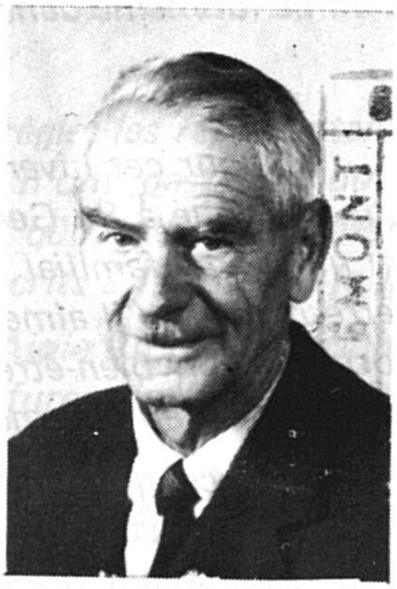

M. Charles MEURET

ACTIVITE DES PATOISANTS JURASSIENS

Après un été riche d'activité et d'évènements, notre amicale vâdaise a repris sa vie normale. Pourtant un départ nous a profondément peiné et surpris : c'est la mort du doyen de notre chorale, Monsieur Charles MEURET..... un ami pour tous, qui vient de nous quitter dans sa quatre-vingt-huitième année. Homme paisible et avisé, Charles Meuret avait la considération de tous. Ses conseils empreints de bon sens étaient très écoutés et appréciés. Ils faisaient de Charles, un citoyen populaire. Ayant eu une vie laborieuse et

après avoir quitté sa profession de maréchal-ferrant il se plaisait à rendre service ici et là: refaire une clef perdue.... réparer un robinet.... recoller une jambe de.....table!.... resceller un gong de porte.... etc..... Toutes ces activités qui rendaient service se faisaient dans la bonne humeur. Avec un caractère jovial, malgrés les épreuves auxquelles notre Charles (comme on l'appelait) a dû faire front, faisait de sa personne quelqu'un qui inspirait le respect.

Voilà la figure jurassienne bien sympathique ma foi, qui nous a quitté. Son absence marquera longtemps encore dans le décor familier de notre cité.

Charles restera pour nous un exemple de foi bien trempée, comme lui-même dans sa vie savait tremper le fer !

*
* *

Pour cet hiver dernier, notre chorale a mis sur pied un théâtre qui sera joué à St.-Georges à Delémont les 6 et 7 février. Cela consiste en un drame familial où un des fils est contraint de s'expatrier de sa terre natale qu'il aime. Pendant une absence le mal du pays étant plus fort que son bien-être en terre étrangère, le ramène au pays pour reprendre le bien paternel abandonné...,.....

En ce qui concerne l'activité sur le plan JURA des contacts ont lieu en vue de la formation sur le plan cantonal, d'une Fédération rassemblant les trois régions : Vallée, Ajoie et Franches-Montagnes. Les espoirs d'une future entente sont permis, car des personnes disposées s'engagent à travailler pour arriver à un résultat concret.

H. Bron

FONDATION D'UNE AMICALE DES PATOISANTS EN AJOIE

Au début de cette année un petit groupe parmi lequel deux mordus du patois, se sont dévoués à trouver quelques citoyens du district de Porrentruy en vue de former une amicale. Ces deux braves: M. l'abbé François GUENAT, Rd. Curé de Charmoille, et M. Julien PETER, ancien maire de Bure, ont prospecté les différentes localités de cette riante Ajoie.