Planches

Objekttyp: **Appendix**

Zeitschrift: **Archives héraldiques suisses = Schweizerisches Archiv für Heraldik = Archivio araldico Svizzero**

Band (Jahr): **22 (1908)**

Heft 3-4

PDF erstellt am: **23.05.2024**

Nutzungsbedingungen

Die ETH-Bibliothek ist Anbieterin der digitalisierten Zeitschriften. Sie besitzt keine Urheberrechte an den Inhalten der Zeitschriften. Die Rechte liegen in der Regel bei den Herausgebern.
Die auf der Plattform e-periodica veröffentlichten Dokumente stehen für nicht-kommerzielle Zwecke in Lehre und Forschung sowie für die private Nutzung frei zur Verfügung. Einzelne Dateien oder Ausdrucke aus diesem Angebot können zusammen mit diesen Nutzungsbedingungen und den korrekten Herkunftsbezeichnungen weitergegeben werden.
Das Veröffentlichen von Bildern in Print- und Online-Publikationen ist nur mit vorheriger Genehmigung der Rechteinhaber erlaubt. Die systematische Speicherung von Teilen des elektronischen Angebots auf anderen Servern bedarf ebenfalls des schriftlichen Einverständnisses der Rechteinhaber.

Haftungsausschluss

Alle Angaben erfolgen ohne Gewähr für Vollständigkeit oder Richtigkeit. Es wird keine Haftung übernommen für Schäden durch die Verwendung von Informationen aus diesem Online-Angebot oder durch das Fehlen von Informationen. Dies gilt auch für Inhalte Dritter, die über dieses Angebot zugänglich sind.

Ein Dienst der *ETH-Bibliothek*
ETH Zürich, Rämistrasse 101, 8092 Zürich, Schweiz, www.library.ethz.ch

http://www.e-periodica.ch

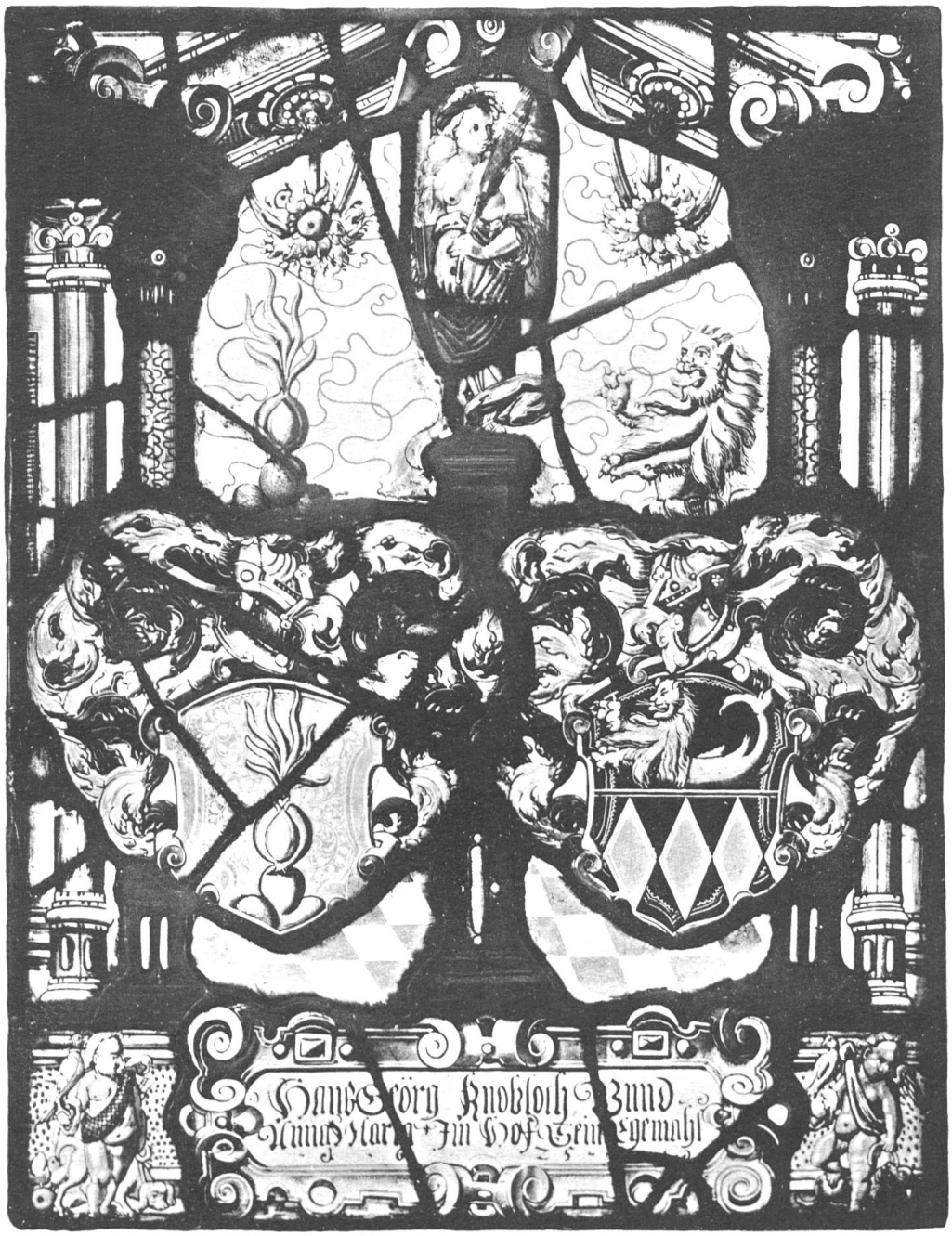

Lichtdruckanstalt Alfred Ditisheim, Basel.

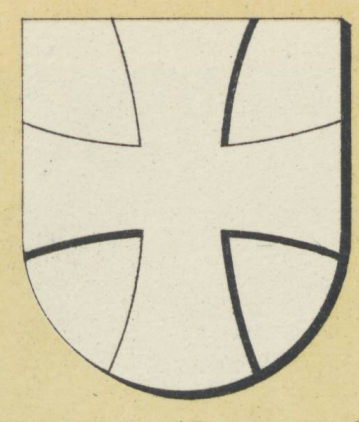

1=I
Grande=Chartreuse.

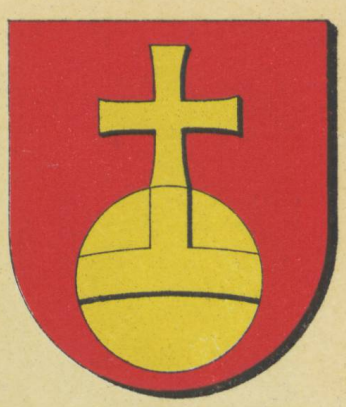

2=II
Grande=Chartreuse.

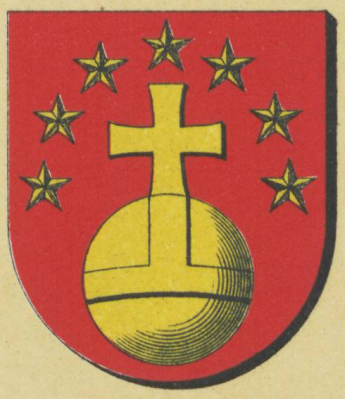

3=III
Grande=Chartreuse.

4=IV
Grande=Chartreuse.

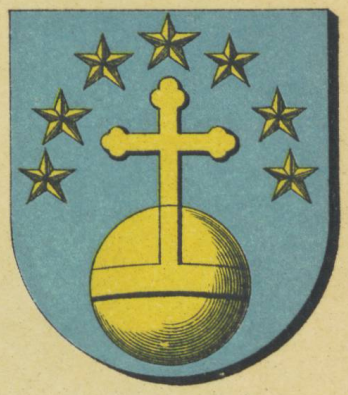

5=V
Grande=Chartreuse.

8
Ex libris
de la Grande=Chartreuse.
(Réduction.)

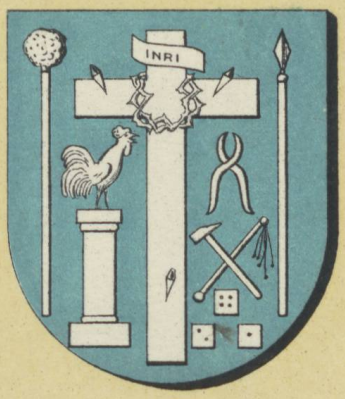

6
Ire conception
d'armoiries d'Ordre.

7
IIme conception
d'armoiries d'Ordre.

Imp. Lith. A. Benchereau-Spengler & Cie, Lausanne.

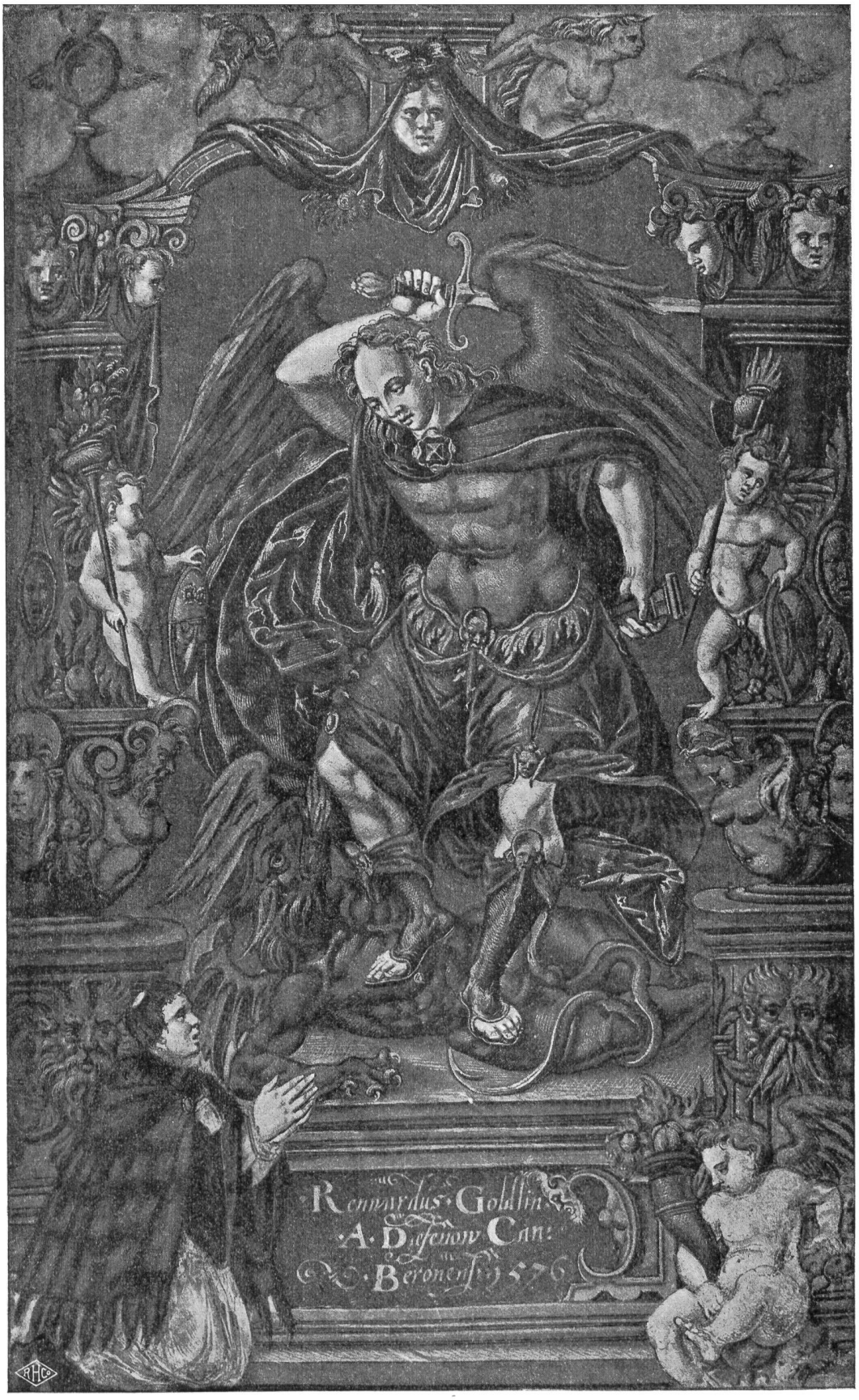
Renwardus Goldlin
A. Diefenow Can:
Beronensis 1576

Le Major Davel

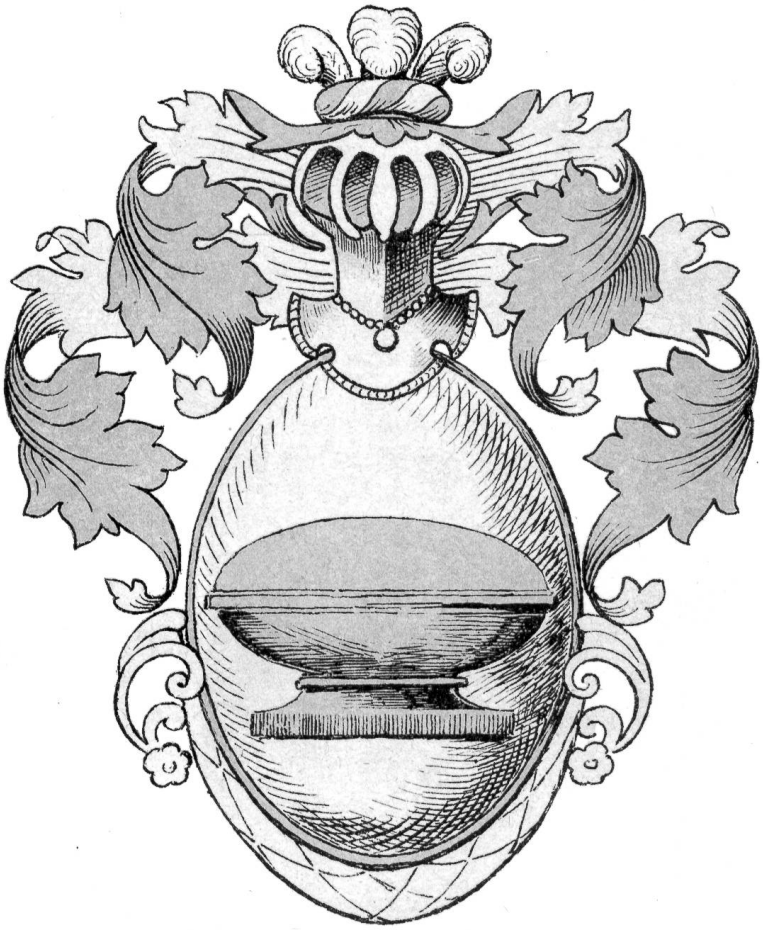

Armoiries du Major Davel

dessinées d'après son cachet apposé au bas de ses lettres dans le dossier de l'affaire Davel, réuni par Juste Olivier, aux archives cantonales vaudoises.

Les émaux ne sont pas indiqués sur ces cachets. La pièce qui se trouve sur l'écu semble être une sorte d'urne ou de cassette. D'autres cachets, plus anciens, de la famille Davel portent une cassette ou maisonnette sur un socle.