Objekttyp: **Advertising**

Zeitschrift: **Akzent : Magazin für Kultur und Gesellschaft**

Band (Jahr): **- (1986)**

Heft 2

PDF erstellt am: **04.06.2024**

Nutzungsbedingungen

Die ETH-Bibliothek ist Anbieterin der digitalisierten Zeitschriften. Sie besitzt keine Urheberrechte an den Inhalten der Zeitschriften. Die Rechte liegen in der Regel bei den Herausgebern.
Die auf der Plattform e-periodica veröffentlichten Dokumente stehen für nicht-kommerzielle Zwecke in Lehre und Forschung sowie für die private Nutzung frei zur Verfügung. Einzelne Dateien oder Ausdrucke aus diesem Angebot können zusammen mit diesen Nutzungsbedingungen und den korrekten Herkunftsbezeichnungen weitergegeben werden.
Das Veröffentlichen von Bildern in Print- und Online-Publikationen ist nur mit vorheriger Genehmigung der Rechteinhaber erlaubt. Die systematische Speicherung von Teilen des elektronischen Angebots auf anderen Servern bedarf ebenfalls des schriftlichen Einverständnisses der Rechteinhaber.

Haftungsausschluss

Alle Angaben erfolgen ohne Gewähr für Vollständigkeit oder Richtigkeit. Es wird keine Haftung übernommen für Schäden durch die Verwendung von Informationen aus diesem Online-Angebot oder durch das Fehlen von Informationen. Dies gilt auch für Inhalte Dritter, die über dieses Angebot zugänglich sind.

Ein Dienst der *ETH-Bibliothek*
ETH Zürich, Rämistrasse 101, 8092 Zürich, Schweiz, www.library.ethz.ch

http://www.e-periodica.ch

Madeira

Insel des ewigen Frühlings

Entdecken Sie diese paradiesische Insel – fernab im Atlantik. Voller grüner und blumiger Hügel. Das ganze Jahr Durchschnittstemperaturen von 16 – 21°C.

Linienflüge jeden Dienstag bis 17. Juni 86 und vom 5. August – 28. Oktober 86

AIR PORTUGAL

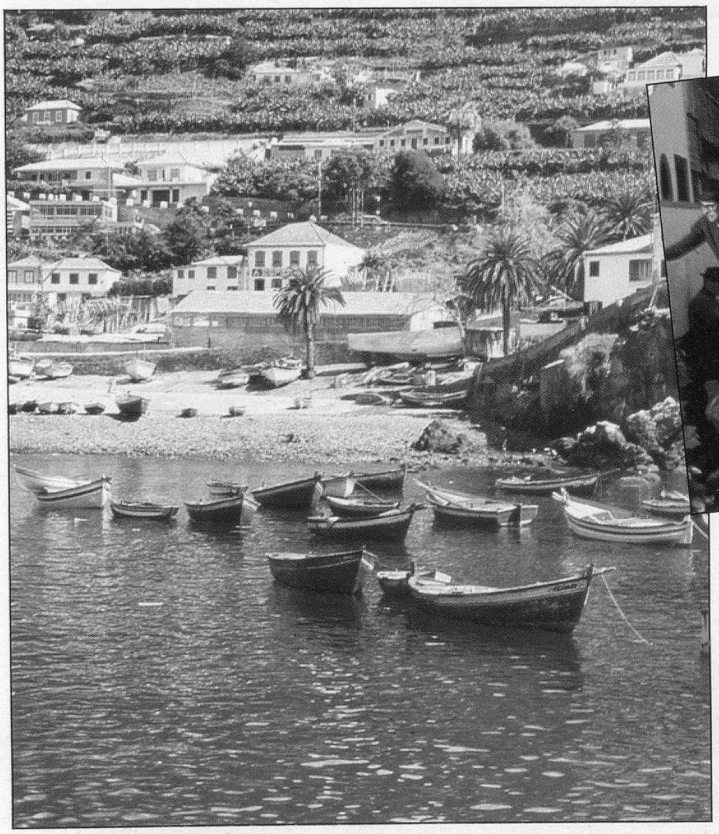

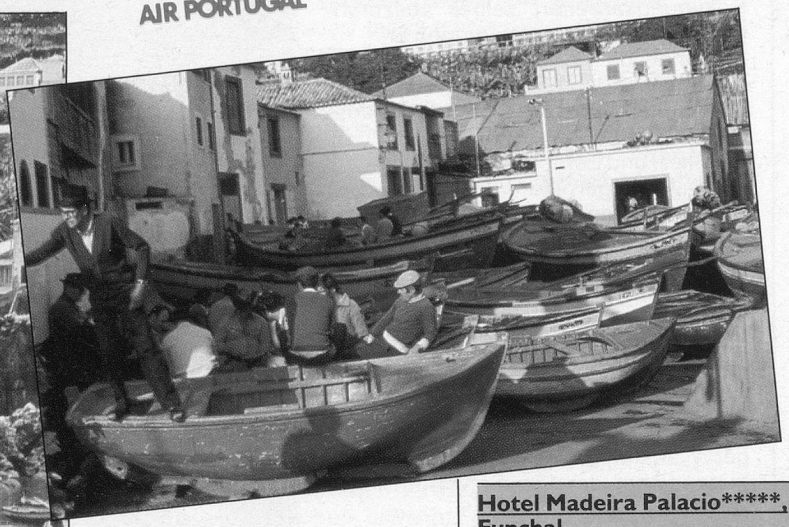

Hotel Duas Torres*, Funchal**

8 Tage, Preis für unsere Leistungen

Fr. 1390.–

Verlängerungswoche

Fr. 395.–

inkl. Halbpension

Einzelzimmerzuschlag Fr. 130.– pro Woche

Hotel Vila Ramos*, Funchal**

8 Tage, Preis für unsere Leistungen

Fr. 1495.–

Verlängerungswoche

Fr. 490.–

inkl. Halbpension

Einzelzimmerzuschlag Fr. 60.– pro Woche

Hotel Madeira Palacio***, Funchal**

8 Tage, Preis für unsere Leistungen

Fr. 1790.–

Verlängerungswoche

Fr. 700.– inkl. Halbpension

Einzelzimmerzuschlag Fr. 225.– pro Woche

Ferien für aktive Senioren

Mit viel Zeit für alles, was Freude macht. Von geriberz.

Programm

1. Tag 15.25 Linienflug mit der TAP nach Lissabon via Genf. Weiterflug nach Funchal/Madeira. Um 21.20 Uhr Landung in Funchal und Transfer in unser Hotel. Willkommdrink.

2. Tag Der Vormittag ist frei. Stadtrundfahrt in der Hauptstadt Madeiras, in Funchal.

3. Tag Ganztages-Ausflug zum Pico do Arieiro, dem zweithöchsten Berg der Insel. Mittagessen in Faial, Küstenfahrt zurück nach Funchal.

4. Tag Zur freien Verfügung.

5. Tag Tages-Ausflug nach Porto Moniz, Hafen der Nordküste. Romantische Ortschaften, Fischerdörfer, fruchtbares Gebiet mit Weintrauben, Bananenplantagen und eindrucksvolle Küstenlandschaften.

6. Tag Am Nachmittag entlang der Küste nach Camara de Lobos, wo wir Sie zum Abendessen in ein Fisch-Restaurant einladen.

7. Tag Ausflug nach Terreiro da Luta. Wundervolle Aussicht über die Stadt und die ganze Umgebung.

8. Tag (oder 15. Tag bei 2 Wochen). Flug via Lissabon nach Zürich. Ankunft um 14.25 Uhr.

Hinweis

Wer 2 Wochen bucht, kann die Ausflüge auf 2 Wochen verteilen. Flugdauer Zürich-Funchal 3½ Stunden.

Unsere Leistungspunkte

1. Linienflug der portugiesischen Linienfluggesellschaft TAP Zürich-Lissabon-Funchal-Lissabon-Zürich
2. Verpflegung an Bord
3. Sämtliche Transfers
4. Alle im Programm beschriebenen Ausflüge
5. Lokaler Führer
6. Alle Eintritte
7. Unterkunft im ausgewählten Hotel
8. Halbpension, am 3./5. und 6. Tag Vollpension
9. geriberz-Reiseleitung
10. Annullationskosten-Versicherung (Selbstbehalt Fr. 40.– pro Auftrag)
11. Extra-Rückreisekosten-Versicherung
12. Reisehandbuch Madeira
13. Reisedokumente

Öffnungszeiten: Montag – Freitag 08.00 – 18.00 Uhr durchgehend. Samstag 09.00 – 12.00 Uhr.

geriberz 056 27 01 01

geriberz reisen ag · Etzelstrasse 15
5430 Wettingen · Telefon 056 27 01 01