Objekttyp: **Advertising**

Zeitschrift: **Akzent : Magazin für Kultur und Gesellschaft**

Band (Jahr): **- (1988-1989)**

Heft 3

PDF erstellt am: **24.05.2024**

Nutzungsbedingungen

Die ETH-Bibliothek ist Anbieterin der digitalisierten Zeitschriften. Sie besitzt keine Urheberrechte an den Inhalten der Zeitschriften. Die Rechte liegen in der Regel bei den Herausgebern.
Die auf der Plattform e-periodica veröffentlichten Dokumente stehen für nicht-kommerzielle Zwecke in Lehre und Forschung sowie für die private Nutzung frei zur Verfügung. Einzelne Dateien oder Ausdrucke aus diesem Angebot können zusammen mit diesen Nutzungsbedingungen und den korrekten Herkunftsbezeichnungen weitergegeben werden.
Das Veröffentlichen von Bildern in Print- und Online-Publikationen ist nur mit vorheriger Genehmigung der Rechteinhaber erlaubt. Die systematische Speicherung von Teilen des elektronischen Angebots auf anderen Servern bedarf ebenfalls des schriftlichen Einverständnisses der Rechteinhaber.

Haftungsausschluss

Alle Angaben erfolgen ohne Gewähr für Vollständigkeit oder Richtigkeit. Es wird keine Haftung übernommen für Schäden durch die Verwendung von Informationen aus diesem Online-Angebot oder durch das Fehlen von Informationen. Dies gilt auch für Inhalte Dritter, die über dieses Angebot zugänglich sind.

Ein Dienst der *ETH-Bibliothek*
ETH Zürich, Rämistrasse 101, 8092 Zürich, Schweiz, www.library.ethz.ch

http://www.e-periodica.ch

Eine spezielle «AKZENT»-Leserreise vom 9.–16. November 1988

Cordoba – Sevilla – Granada

Sevilla: das Kloster von Santa Clara.

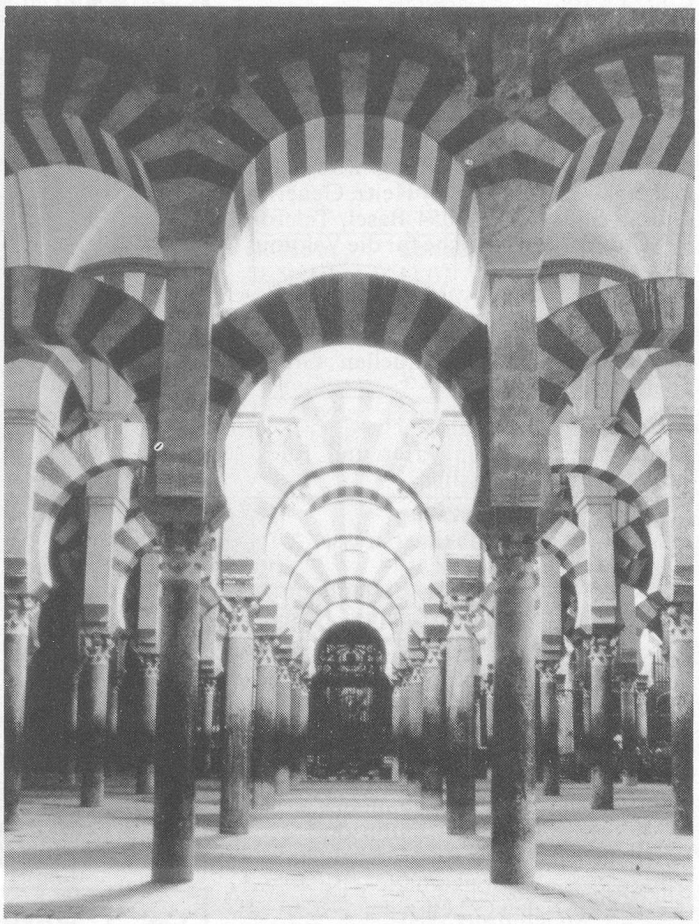

Cordoba: die berühmte Mezquita.

Wenn bei uns die eher trüben Novembertage kommen, wenn man schon an die Fröste denkt, fahren wir nochmals in den Süden – nach Andalusien in Südspanien. Das ist die niederschlagsärmste Gegend Westeuropas, und in diesem subtropischen Gebiet kennt man Frost nur in höheren Lagen im Landesinnern. In dieses Sonnenparadies reisen wir mit einem Swissair-Linienflug und einem erstklassigen Kuoni-Reiseprogramm.

Unser Programm

Mittwoch, 9. November
Wir treffen uns in Basel und reisen gemeinsam zum Flughafen Kloten. 11.35 Uhr Abflug mit der Swissair. 15.20 Uhr Landung in Malaga. Dann folgt eine Fahrt mit dem Sonderbus nach Cordoba, in die zweitgrösste Stadt Andalusiens. Zimmerbezug und Nachtessen im Hotel Gran Capitan.

Donnerstag, 10. November
Frühstück im Hotel. Es folgt ein interessanter Tag mit Führung in Cordoba. Sie bewundern die einmalige «Mezquita», streifen durch das jüdische und arabische Viertel, das taurrinische Museum und sehen die maurische Brücke, deren Pfeiler auf römischen Fundamenten stehen. Mittag- und Nachtessen im Hotel.

Freitag, 11. November
Frühstück im Hotel. Tagesausflug mit dem Car über Ecija, wo maurische, gotische und Renaissance-Architektur harmonisch vereint sind, nach Sevilla. Besichtigung der Kathedrale (der grössten Spaniens), der Giralda und der Altstadt «Barrio Santa Gruz». Mittagessen in Sevilla – und es bleibt noch viel Sehenswertes. Abends Rückfahrt nach Cordoba zum Nachtessen im Hotel.

Samstag, 12. November
Der ganze Tag steht zur freien Verfügung – zur eigenen Entdeckung von Cordoba und auch zum Lädelen. Frühstück, Mittag- und Nachtessen im Hotel, welches zentral gelegen ist.

Sonntag, 13. November
Nach dem Frühstück Fahrt mit dem Car über Alcala La Real und Baena nach Granada. Mittagessen unterwegs. Zimmerbezug im Hotel Melia, Rest des Nachmittags frei. Nachtessen im Hotel.

Montag, 14. November
Frühstück im Hotel. Vormittag geführte Stadtrundfahrt durch Granada, durch eine der schönsten Städte in Südspanien. Mittagessen im Hotel. Nachmittag zur freien Verfügung. Nachtessen im Hotel.

Dienstag, 15. November
Frühstück im Hotel. Nachher Besichtigung der weltberühmten «Alhambra» mit dem prächtigen Löwenhof, den Hängegärten des «Generalife», des Königspalastes und der Grabkapelle der katholischen Könige. Mittagessen im Hotel. Nachmittag ohne Programm. Nachtessen im Hotel.

Mittwoch, 16. November
Frühstück im Hotel. Nachher Carfahrt durch die fruchtbare Ebene von Granada nach Malaga. 16.05 Uhr Abflug mit der Swissair. 18.35 Uhr sind wir wieder in Kloten – zurück mit einem Koffer voll herrlicher Erinnerungen an schöne Tage im Süden.

Pauschalpreis pro Person Fr. 1865.–
Inbegriffen: Linienflug mit Swissair Zürich–Malaga und Malaga–Zürich, 20 kg Freigepäck, Verpflegung an Bord, Unterkunft in guten Erstklasshotels in Cordoba und Granada im Doppelzimmer mit Bad oder Dusche/WC, alle Mahlzeiten, alle Transfers und Rundfahrten laut Programm, alle Eintritte und Führungen, lokaler deutschsprachiger Reiseleiter, Pro Senectute-Begleitung, Kuoni-Reiseleitung ab Zürich, ausführliche Reisedokumentation.

Cordoba: romantische Altstadt.

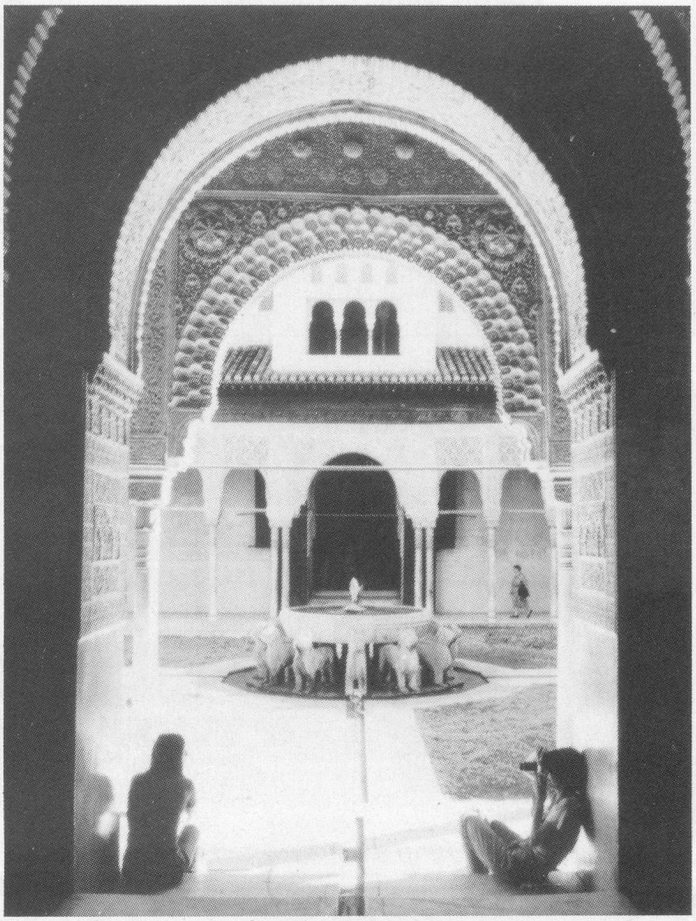

Granada: Löwenhof in der Alhambra.

Zuschlag für Einzelzimmer Fr. 180.–.
Nicht inbegriffen: Getränke, Auslagen persönlicher Natur, Reiseversicherungen.

Anmeldetalon *Einsenden an:* **PRO SENECTUTE AKZENT-Leserreise** Postfach 4010 Basel

Ich/wir melde/n mich/uns an für die **AKZENT-Leserreise,** 9.–16. November 1988

Name _____ Vorname _____

Strasse _____

PLZ/Ort _____

Telefon _____

Begleitperson:
Name _____ Vorname _____

☐ Doppelzimmer Bad/WC ☐ Einzelzimmer Bad/WC

SKA Zahlungsservice plus

Damit wird Zahlen so einfach wie Kaffee trinken.

Bei der nächsten SKA-Niederlassung gibt man Ihnen gerne Auskunft.

SCHWEIZERISCHE KREDITANSTALT
SKA

Zu wenig Haare?
Wir helfen Ihnen.

Fabrikation von äusserst leichten Haarteilen
Toupets
Perücken.

Unverbindliche Beratung.

Schwald & Sohn
Falknerstrasse 17 4001 Basel
Telefon 061-25 36 21

GBC sind zuverlässig

Und nur mit einem zuverlässigen Partner lassen sich gute Ergebnisse erzielen.
Wählen Sie Ihren zuverlässigen Partner, wählen Sie die GBC!

coop GBC Graphische Betriebe Coop

Ihr Partner für Satz, Druck, Verpackung

St.-Jakobs-Strasse 175 4002 Basel Telefon 061 20 72 10

Schwimmen: bei uns ein Vergnügen in 33° Celsius

Hallenschwimmbad Bethesda

Tel. 42 40 12 Gellertstrasse 144

Der Mahlzeitendienst für Betagte

Diese Dienstleistung dient Betagten und Alleinstehenden, die zu Hause essen, jedoch nicht mehr selber kochen können.

Als Spezialfirma für Fertigmahlzeiten beliefern wir zurzeit über 150 Fürsorgestellen, die sich mit dem Mahlzeitendienst für Betagte befassen.

Das von uns praktizierte NACKA-System (Vaccum-Beutel) bringt viele Vorteile:

- Alle Mahlzeiten sind pasteurisiert.
- Die Beutel sind ab Produktionstag **3 Wochen haltbar.**
- Lagerung im Kühlschrank genügt (nicht tiefkühlen!).
- Die Verteilerstellen schätzen es, **dass wöchentlich nur einmal geliefert** wird und sie die Menus für eine ganze Woche an die Betagten weitergeben können.
- Die Betagten freuen sich über die **leichte Zubereitungsart:** Beutel in leicht kochendem Wasser 20 Minuten ziehen lassen, dann direkt aus dem Beutel auf den Teller anrichten.
- Der Menuplan ist vielseitig und die Mahlzeiten sind schmackhaft und reichlich bemessen.
- Neben Normalkost können auch **Schonkost- und Diabetiker-Menus** bezogen werden.
- All diese Menus werden von einer Diabetis-Leiterin ausgerechnet (Kalorienzahl und Kohlehydrate, Fett, Eiweiss, etc.) und kontrolliert. Diese Menus können Sie direkt über Ihre «pro senectute»-Stelle beziehen.
- Orte, wo sich Gruppen von Leuten wie zum Beispiel in «Mittagsclubs» zum gemeinsamen Essen treffen, beliefern wir mit **vorteilhaften Grosspackungen.**
- Für Gemeinschafts-Verpflegung wie Mittagsclubs, Vereinsanlässe, liefern wir unsere vorteilhafte COOLPACK in 5er-Portionen-Beutel.

Als Partner von PRO SENECTUTE öffentlichen und privaten Fürsorge-Organisationen sorgen wir für vollwertige Nahrung.

Auch Sie sollten vom SHC-Menu-Dienst profitieren! Pro Senectute «Sektion Basel» gibt Ihnen gerne nähere Auskünfte.

Es gibt jetzt auch eine elegante Lösung für Fussprobleme.

SIGVARIS®
Kompressionsstrümpfe und Strumpfhosen
. . . um sicher zu gehen.

Per Piedi ein Dienstleistungsbetrieb von Coop Basel ACV.
Weisse Gasse 15, 4002 Basel
Telefon 061/25 32 31
Mo–Fr. 08.00–18.30 / Sa. bis 17.00 Uhr

PER PIEDI