Objekttyp: **Advertising**

Zeitschrift: **Akzent : Magazin für Kultur und Gesellschaft**

Band (Jahr): **- (1993-1994)**

Heft 1

PDF erstellt am: **24.05.2024**

Nutzungsbedingungen

Die ETH-Bibliothek ist Anbieterin der digitalisierten Zeitschriften. Sie besitzt keine Urheberrechte an den Inhalten der Zeitschriften. Die Rechte liegen in der Regel bei den Herausgebern.
Die auf der Plattform e-periodica veröffentlichten Dokumente stehen für nicht-kommerzielle Zwecke in Lehre und Forschung sowie für die private Nutzung frei zur Verfügung. Einzelne Dateien oder Ausdrucke aus diesem Angebot können zusammen mit diesen Nutzungsbedingungen und den korrekten Herkunftsbezeichnungen weitergegeben werden.
Das Veröffentlichen von Bildern in Print- und Online-Publikationen ist nur mit vorheriger Genehmigung der Rechteinhaber erlaubt. Die systematische Speicherung von Teilen des elektronischen Angebots auf anderen Servern bedarf ebenfalls des schriftlichen Einverständnisses der Rechteinhaber.

Haftungsausschluss

Alle Angaben erfolgen ohne Gewähr für Vollständigkeit oder Richtigkeit. Es wird keine Haftung übernommen für Schäden durch die Verwendung von Informationen aus diesem Online-Angebot oder durch das Fehlen von Informationen. Dies gilt auch für Inhalte Dritter, die über dieses Angebot zugänglich sind.

Ein Dienst der *ETH-Bibliothek*
ETH Zürich, Rämistrasse 101, 8092 Zürich, Schweiz, www.library.ethz.ch

http://www.e-periodica.ch

AKZENT-Leserreise nach ISCHIA / 17 TAGE VOM 12. – 28. APRIL 1993

Ischia als ausgewählter Thermalkurort!

Auf der göttlichen Insel, wie Ischia von seinen Bewohnern genannt wird, sind Sie gut aufgehoben.
Unter kundiger Leitung von Pro Senectute erleben Sie dieses sonnige Paradies mit zahlreichen Ausflugs- und Wandermöglichkeiten.
Für diese von Pro Senectute begleitete Busreise ist in Zusammenarbeit mit dem langjährigen Ischia-Spezialisten Bähler AG eine optimale Betreuung während der Reise und an Ort gewährleistet.

Unsere Leistungen:

- Reise mit modernem Autocar, ausgestattet mit allem Komfort
- 2 sich ablösende Chauffeure während der ganzen Reise
- reservierte Sitzplätze
- Zwischenübernachtung
- Halb- oder Vollpension im Hotel
- Kostenlose Benützung der hoteleigenen Thermalbäder
- Nichtraucher-Bus

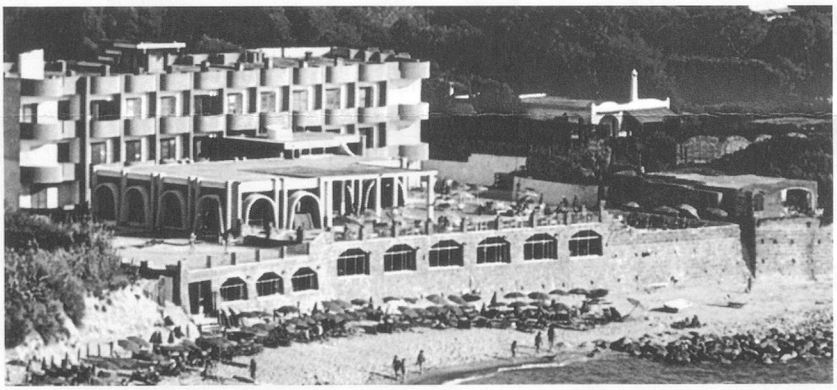

Hotel Terme Tritone, Forio

Grösseres und gediegenes Haus der gehobenen Mittelklasse an schönster Lage, direkt an der herrlichen und ruhigen Bucht von San Francesco. Die hoteleigene Kurabteilung verfügt über ein Hallenbad mit drei Becken. Eigener Sandstrand. Hotelterrasse mit Liegestühlen, Speisesaal mit Meerblick, American Bar mit elegantem Salon, Fernsehraum. (Diätküche möglich).

Pauschalpreis pro Person im DZ	**Fr. 1595.–**
Zuschlag für Einzelzimmer	**Fr. 300.–**
Zuschlag für Vollpension	**Fr. 180.–**

Reiseprogramm (Nichtraucherbus/Tagesfahrten)

Route: Basel – Bözberg – Luzern – Tessin

Hinfahrt, *Montag:* Ab Basel SBB, 06.30 Uhr.
Ankunft Tessin (Vezia) ca. 11.30 Uhr – Mittagessen. – Via Chiasso – Milano – Modena – Bologna – Sinalunga – Zwischenübernachtung/Nachtessen/Frühstück.

Dienstag: Via Rom – Neapel und Einschiffung nach Ischia, Ankunft im Hotel Terme Tritone am frühen Nachmittag.

Aufenhalt: 14 Tage

Rückfahrt, *Dienstag:* Wegfahrt gegen Mittag, Einschiffung nach Neapel, Busfahrt via Rom – Sinalunga – Zwischenübernachtung/Nachtessen/Frühstück.

Mittwoch: Via Bologna – Milano – Tessin (Vezia) – Mittagessen – Rückfahrt nach Basel. Ankunft am Abend.

Vorankündigung: «Akzent»-Leserreise Ischia, 4. – 20. Oktober 1993

ANMELDETALON

einsenden an: **Pro Senectute**
AKZENT-Leserreise, Postfach, Basel

Ich/wir melde/n mich/uns an für die AKZENT-Leserreise nach Ischia vom **12. – 28. April 1993**

Name _____ Vorname _____

Strasse _____

PLZ/Ort _____

Tel.-Nr. _____

Begleitperson: _____

Name _____ Vorname _____

☐ Doppelzimmer Dusche/Bad ☐ Einzelzimmer Dusche/Bad