Objekttyp: **Advertising**

Zeitschrift: **Akzent : Magazin für Kultur und Gesellschaft**

Band (Jahr): **- (1995-1996)**

Heft 2

PDF erstellt am: **24.05.2024**

**Nutzungsbedingungen**

Die ETH-Bibliothek ist Anbieterin der digitalisierten Zeitschriften. Sie besitzt keine Urheberrechte an den Inhalten der Zeitschriften. Die Rechte liegen in der Regel bei den Herausgebern.
Die auf der Plattform e-periodica veröffentlichten Dokumente stehen für nicht-kommerzielle Zwecke in Lehre und Forschung sowie für die private Nutzung frei zur Verfügung. Einzelne Dateien oder Ausdrucke aus diesem Angebot können zusammen mit diesen Nutzungsbedingungen und den korrekten Herkunftsbezeichnungen weitergegeben werden.
Das Veröffentlichen von Bildern in Print- und Online-Publikationen ist nur mit vorheriger Genehmigung der Rechteinhaber erlaubt. Die systematische Speicherung von Teilen des elektronischen Angebots auf anderen Servern bedarf ebenfalls des schriftlichen Einverständnisses der Rechteinhaber.

**Haftungsausschluss**

Alle Angaben erfolgen ohne Gewähr für Vollständigkeit oder Richtigkeit. Es wird keine Haftung übernommen für Schäden durch die Verwendung von Informationen aus diesem Online-Angebot oder durch das Fehlen von Informationen. Dies gilt auch für Inhalte Dritter, die über dieses Angebot zugänglich sind.

Ein Dienst der *ETH-Bibliothek*
ETH Zürich, Rämistrasse 101, 8092 Zürich, Schweiz, www.library.ethz.ch

**http://www.e-periodica.ch**

# Ihre Schreinerei in Riehen

## kremser & graf ag

Möbelschreinerei
Innenausbau
Bauschreinerei

Grendelgasse 40 4125 Riehen
Telefon 061 641 32 04

**Erde, Luft und Wasser sind in Gefahr.**
*Diesen Lebensräumen Sorge zu tragen*
**ist eine Verantwortung, die wir alle gemeinsam übernehmen müssen.**
*Mit dem Eisvogel* **haben wir für unser aktives Umweltbewusstsein ein Symbol** *so farbenprächtig wie die Natur* **gewählt.**

**MIGROS**
*Tragen wir Sorge zur Umwelt*

# *Geniessen?*

***Spielend mühelose Haltung und geschmeidige Bewegung finden?***

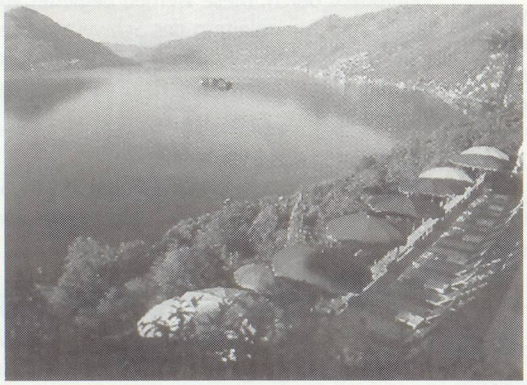

## *Ferien- und Geniesserwoche*

*mit*
***Dr.med. Christoph Berger***
*Arzt, Feldenkrais-Pädagoge*

***ein Feldenkrais-Seminar***

***Feldenkrais-Methode***
*Wer kennt es nicht: unsere Alltagsmüdigkeit, Rückenschmerzen und Nackenverspannungen, die zur Gewohnheit gewordene Erschöpfung. Die Feldenkrais-Methode kann Ihnen helfen, spielerisches Geniessen, Entspannung und Leichtigkeit in Bewegung und Haltung zu finden. Die moderne Methode, Menschen auf zwanglose Art zu grösserer Freiheit im Umgang mit ihren eigenen Fähigkeiten zu führen, wird immer wichtiger in Sport, Therapie oder als Weg zu persönlichem Wachstum.*
*(jeweils morgens 3 Stunden)*

***Tessin***
***3.-9.September 1995***

***Casa Berno**, Ascona*
*Das Silence-Hotel mit Südpanorama über den Lago Maggiore*

***Information:***
***Feldenkrais Zentrum Basel Riehenstr. 43, 4058 Basel Tel: 061-302 37 27 (bis Ende März)***
***c/o R. Rentrop, Bachlettenstr. 1 4054 Basel Tel: 061-281 12 00 (ab April)***