Akzent Forum

Objekttyp: **Group**

Zeitschrift: **Akzent : Magazin für Kultur und Gesellschaft**

Band (Jahr): **- (2011)**

Heft 2: **Schwerpunkt : St. Johann**

PDF erstellt am: **23.05.2024**

Nutzungsbedingungen

Die ETH-Bibliothek ist Anbieterin der digitalisierten Zeitschriften. Sie besitzt keine Urheberrechte an den Inhalten der Zeitschriften. Die Rechte liegen in der Regel bei den Herausgebern.
Die auf der Plattform e-periodica veröffentlichten Dokumente stehen für nicht-kommerzielle Zwecke in Lehre und Forschung sowie für die private Nutzung frei zur Verfügung. Einzelne Dateien oder Ausdrucke aus diesem Angebot können zusammen mit diesen Nutzungsbedingungen und den korrekten Herkunftsbezeichnungen weitergegeben werden.
Das Veröffentlichen von Bildern in Print- und Online-Publikationen ist nur mit vorheriger Genehmigung der Rechteinhaber erlaubt. Die systematische Speicherung von Teilen des elektronischen Angebots auf anderen Servern bedarf ebenfalls des schriftlichen Einverständnisses der Rechteinhaber.

Haftungsausschluss

Alle Angaben erfolgen ohne Gewähr für Vollständigkeit oder Richtigkeit. Es wird keine Haftung übernommen für Schäden durch die Verwendung von Informationen aus diesem Online-Angebot oder durch das Fehlen von Informationen. Dies gilt auch für Inhalte Dritter, die über dieses Angebot zugänglich sind.

Ein Dienst der *ETH-Bibliothek*
ETH Zürich, Rämistrasse 101, 8092 Zürich, Schweiz, www.library.ethz.ch

http://www.e-periodica.ch

akzent forum
Bildung Kultur Sport

iPad-Kurse – eine Idee mehr!

Das iPad ist klein, handlich, leicht und einfach zu bedienen. Mit dem Gerät kann man auf dem Internet surfen, Musik herunterladen, Zeitungen und sogar Bücher lesen. Wir bieten neu iPad-Kurse an.

«Das iPad ist einfacher zu bedienen als ein herkömmlicher Computer», sagt Urs Hartmann, der die neuen iPad-Kurse leitet.

Einfach, einfacher, iPad

«Man kann jedes iPad so konfigurieren, wie man es selbst möchte. Für die allermeisten Anwendungen gibt es einen Knopf auf dem Bildschirm, den man bloss antippen muss, um sie zu aktivieren.»

Über 350'000 «Apps»

Statt mühsam und auf gut Glück im Internet zu suchen, gibt es auf dem iPad «Apps», welche die Nutzer direkt zum Ziel führen. Urs Hartmann erklärt: «So gibt es ein App, das direkt zur Basler Zeitung führt, eines für den SBB-Fahrplan, ein drittes für jenen der BVB – und natürlich ein App für die Angebote vom akzent forum.»

Kurse: Zuerst im akzent forum

Als erste Bildungsinstitution der Region bieten wir iPad-Kurse an. Auf Wunsch werden auch Begleitung und Beratung beim Kauf sowie Privatlektionen durchgeführt.

Ein Gerät für Einsteiger und Profis

Die Kurse sind so konzipiert, dass Geübte wie auch Personen ohne jegliche Computer-Erfahrung sofort mit dem Gerät arbeiten können.

Infoveranstaltungen und Kurse dank der Hatt-Bucher-Stiftung

Dank der freundlichen Unterstützung durch die Hatt-Bucher-Stiftung kann das akzent forum diese Kurse organisieren.

Haben Sie Interesse?

Kommen Sie vorbei oder rufen Sie uns an.

Telefon 061 206 44 66
Mo-Fr 08.00 - 12.00 Uhr
14.00 - 16.30 Uhr

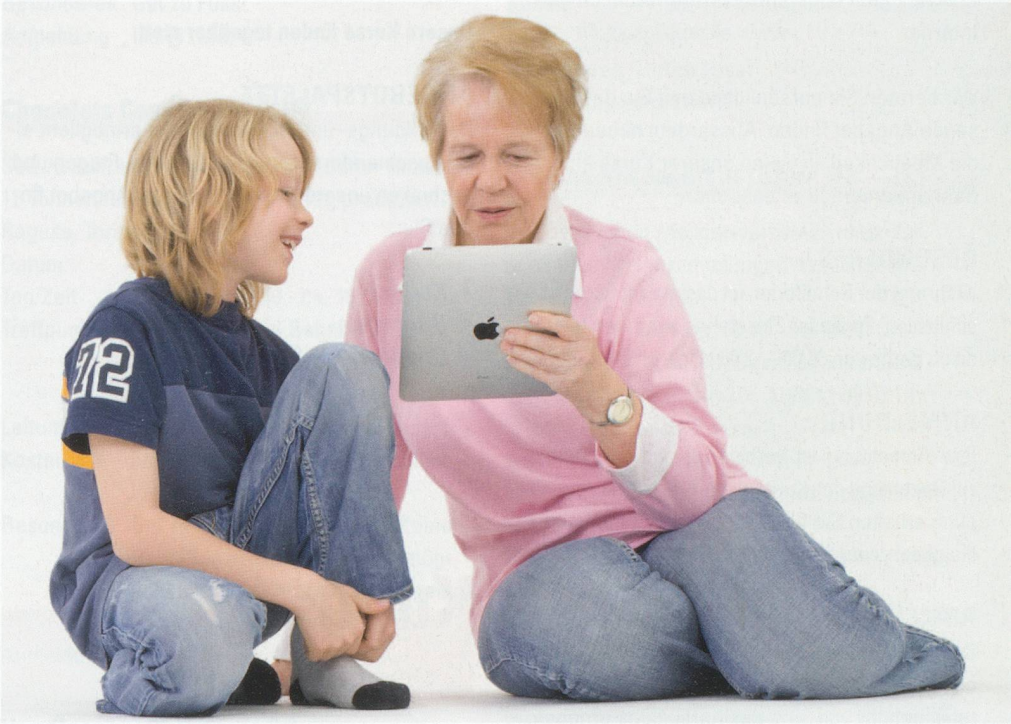

Unsere iPad-Kurse

Infoveranstaltung iPad

An den kostenlosen Infoveranstaltungen lernen Sie das iPad kennen. Wir stellen Ihnen unser Angebot vor.

Freitag, 29. April, 14.00-14.50 Uhr
Freitag, 10. Juni, 14.00-14.50 Uhr

Fokuskurse für das iPad

Internet & E-Mail
3 x 2 Lekt. à 50 Min., 3-6 Pers., Fr. 280.-

Foto, Film & Musik
3 x 2 Lekt. à 50 Min., 3-6 Pers., Fr. 280.-

Lesen & Schreiben
3 x 2 Lekt. à 50 Min., 3-6 Pers., Fr. 280.-

Hilfe
1 Stunde, Fr. 120.- (exkl. Wegpauschale)

Weitere Informationen siehe S. 50

Kauf, Installation und Schulung

Basis-Angebot
Kauf und Einrichten des iPads 32 GB, des Wifi-Routers sowie eine Einführung (mit Fokus auf E-Mail und Internet).
ab Fr. 899.- (exkl. Wegpauschale)

Midi-Angebot
Kauf und Einrichten des iPads 32 GB, des Wifi-Routers und eines Wifi-Druckers sowie eine Einführung (mit Fokus auf E-Mail, Internet und Wifi-Drucker).
ab Fr. 948.- (exkl. Wegpauschale)

Maxi-Angebot
Kauf und Einrichten des iPads 32 GB, des Wifi-Routers, des Airport Express und Apple TV sowie eine Einführung (mit Fokus auf E-Mail, Internet und Wifi-Drucker, Abspielen von Musik über die Stereoanlage, Fotos ansehen und Filme, TV sehen)
ab Fr. 1466.- (exkl. Wegpauschale)

Wer sich für eines der drei Angebote anmeldet, erhält eine Gratis-Übungslektion.