Kultur-Tipps

Objekttyp: **Group**

Zeitschrift: **Akzent : Magazin für Kultur und Gesellschaft**

Band (Jahr): **- (2013)**

Heft 5: **Schwerpunkt : Genossenschaft : teilen statt besitzen**

PDF erstellt am: **04.06.2024**

Nutzungsbedingungen

Die ETH-Bibliothek ist Anbieterin der digitalisierten Zeitschriften. Sie besitzt keine Urheberrechte an den Inhalten der Zeitschriften. Die Rechte liegen in der Regel bei den Herausgebern.
Die auf der Plattform e-periodica veröffentlichten Dokumente stehen für nicht-kommerzielle Zwecke in Lehre und Forschung sowie für die private Nutzung frei zur Verfügung. Einzelne Dateien oder Ausdrucke aus diesem Angebot können zusammen mit diesen Nutzungsbedingungen und den korrekten Herkunftsbezeichnungen weitergegeben werden.
Das Veröffentlichen von Bildern in Print- und Online-Publikationen ist nur mit vorheriger Genehmigung der Rechteinhaber erlaubt. Die systematische Speicherung von Teilen des elektronischen Angebots auf anderen Servern bedarf ebenfalls des schriftlichen Einverständnisses der Rechteinhaber.

Haftungsausschluss

Alle Angaben erfolgen ohne Gewähr für Vollständigkeit oder Richtigkeit. Es wird keine Haftung übernommen für Schäden durch die Verwendung von Informationen aus diesem Online-Angebot oder durch das Fehlen von Informationen. Dies gilt auch für Inhalte Dritter, die über dieses Angebot zugänglich sind.

Ein Dienst der *ETH-Bibliothek*
ETH Zürich, Rämistrasse 101, 8092 Zürich, Schweiz, www.library.ethz.ch

http://www.e-periodica.ch

Kultur-Tipps

Jazz'n'Gipsy

Lulo Reinhardt hält, was sein berühmter Nachname verspricht. Der Grossneffe von Django Reinhardt tritt in die Fussstapfen des Meisters und spielt virtuosen Gipsy Swing. Nach mehr als zehn Jahren treten er und seine Partnerin Daniela Bianca Gierok wieder gemeinsam auf.

Ort: jazz club 56, Lörrach
Datum: 11. Oktober, 20.30 Uhr

100 Jahre Verena Rentsch

Die Basler Dichterin Verena Rentsch würde in diesem Jahr 100 Jahre alt werden. Um sie und ihr Werk zu feiern, wird ihr in Liestal ein Abend gewidmet. Ihr Sohn Peter O. Rentsch erzählt über ihr Leben, Beatrice und Andreas Rentsch untermalen den Anlass musikalisch. Die Texte von Verena Rentsch werden von der Autorin Sandra Hughes gelesen.

Ort: Dichter- und Stadtmuseum Liestal
Datum: 18. Oktober, 19.30 Uhr

Schtöff und Michi im Haslital

Schtöff und Michi sind beim Grossvater im Haslital zu Besuch. Ganz alleine machen sie sich auf die Suche nach den Zwergen, von denen der Grossvater erzählt hatte – ein riskantes Unterfangen! Das Figurentheater Michael Huber spielt eines ihrer älteren Stücke, mit Texten von Andreas Urweider. Auch für Grosseltern mit Kindern ab vier Jahren geeignet.

Ort: Palazzo, Liestal
Datum: 20. Oktober, 11 Uhr

Wenzou City Ou Opera Troupe

Der 17. Internationale Theatertreff in Lörrach wird von der chinesischen «Wenzou City Ou Opera Troupe» eröffnet. Die Truppe mit 95 Mitarbeiterinnen und Mitarbeitern inszeniert Motive aus traditionellen chinesischen Erzählungen. In Lörrach spielen sie drei Szenen, unter anderem eine Liebesgeschichte zwischen einem Mann und einer geheimnisvollen weissen Schlange.

Ort: Burghof Lörrach
Datum: 23. Oktober, 20 Uhr

Kleine Eheverbrechen

Schon der Titel erzeugt Spannung: Gibt es denn überhaupt «kleine» Eheverbrechen? Sind solche Verbrechen denn nicht immer irgendwie gross? Im Stück von Eric-Emmanuel Schmitt geht es – natürlich – um die Liebe. Feinfühlige Dialoge, inszeniert mit fast lebensgrossen Puppen.

Ort: Basler Marionetten Theater
Daten: 25.–27. Oktober, weitere Aufführungen im Januar

Au(r)a!

Der Comedian Stefan Büsser musste einige Zeit im Spitalbett verbringen. Was er im Krankenhaus erlebt hat, liefert genug Stoff für ein abendfüllendes Programm, gemeinsam mit dem Autor Jürg Zentner hat er seine Erlebnisse zu einem Soloprogramm verarbeitet.

Ort: Häbse-Theater Basel
Datum: 8. November, 20 Uhr

Uta Köpernick

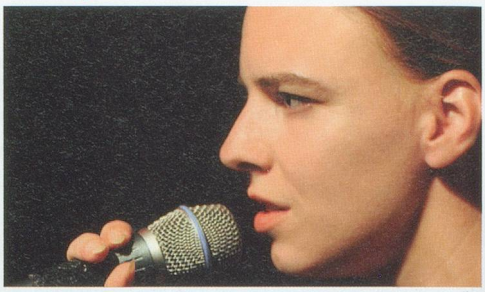

Uta Köpernick ist eine junge Sängerin und Kabarettistin aus Berlin, wohnhaft in Zürich. Ihre originellen und wie beiläufig poetischen Lieder wurden mit dem Deutschen Kleinkunstpreis prämiert, jetzt kommt die Frau mit dem schrägen, aber liebenswerten Humor nach Laufen.

Ort: kulturzentrum alts schlachthuus, Laufen
Datum: 9. November

Der Fleischhauerball

Das literarische Kabarett von Sarah Hakenberg ist gleichzeitig charmant und boshaft, ihre Texte sind nur vordergründig harmlos. Ein Genuss für Liebhaber des staubtrockenen Humors.

Ort: Theater Teufelhof, Basel
Datum: 21. Oktober, 20.30 Uhr

Die Steinflut

Cornelia Montani spielt und erzählt die Novelle «Die Steinflut» von Franz Hohler, die Geschichte von einem tragischen Bergsturz und über eine Frau, die ihn vorausgesehen und überlebt hat.

Ort: Trotte, Arlesheim
Datum: 25. Oktober, 20.15 Uhr

Marco Zappa Trio

Marco Zappa ist ein Sänger und Liedermacher aus dem Tessin, gemeinsam mit Renata Starvrakakis und Ginger Poggi stellt er das neue Programm «PolentaEPéss» vor. Die Lieder der erfahrenen Musi-

kerinnen und Musiker erzählen komische und tragische Geschichten aus dem Leben, angereichert mit viel Alltagspoesie.
Ort: Marabu, Gelterkinden
Datum: 9. November, 20.15 Uhr

Mani Matter in Reinach

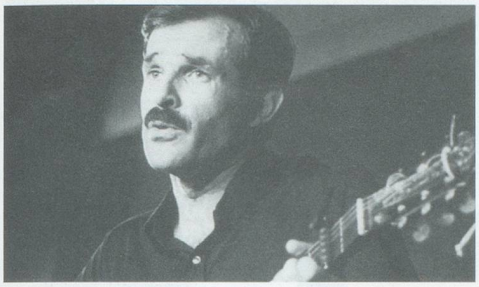

Dieser Abend ist ganz dem unvergessenen Berner Liedermacher gewidmet. Wilfried Meichtry liesst aus seiner Mani-Matter-Biografie und Lukas Gerber untermalt die Lesung mit den Liedern des berühmten Troubadours.
Ort: Gemeinde- und Schulbibliothek Reinach
Datum: 14. November, 19.30 Uhr

Joe Driscoll und Sekou Kouyate

Sekou Kouyate spielt die Kora, eine westafrikanische Stegharfe, ähnlich virtuos wie Hendrix die Gitarre, sagen seine Fans. Joe Driscoll kommt musikalisch aus einer ganz anderen Ecke, fühlt sich in Folk, Hip Hop und Afrobeat zu Hause. Trotzdem haben sich die beiden gefunden und harmonieren also Duo ganz wunderbar. Ihr Konzert verspricht frisch und spektakulär zu werden!
Ort: Meck in Frick
Datum: 18. November, 21 Uhr

Zapzarap

Eine vierköpfige A-capella-Gruppe und Theatertruppe interpretiert die Geschichte der Bremer Stadtmusikanten neu. Erzählt wird aus der Perspektive der Räuber, die durch die Musikanten vertrieben wurden und das Haus verlassen mussten.
Ort: Theater Teufelhof, Basel
Datum: 18. November, 20.30 Uhr

Krimilesung Michael Theurillat

Der ehemalige Basler UBS Banker und Autor von «Sechseläuten» und «Rütlischwur» kommt mit seinem Kommissar Eschenbach nach Bottmingen. Eine Lesung voller Spannung ist angesagt!
Ort: Gemeindebibliothek Bottmingen
Datum: 24. November, 16 Uhr

Kulturnacht Liestal

Auch dieses Jahr wird in Liestal wieder die Kulturnacht durchgeführt, die Veranstaltung verspricht Vielfalt und zahlreiche Lichtblicke in der dunklen Herbstnacht. Über das ganze Städtchen verteilt finden Events statt, in Museen, Galerien, aber auch im Rathaus, in der Kirche und im Hanro-Areal.
Datum: 29. November, 18 – 02 Uhr

Demnächst im Kino

Les grandes ondes (à l'ouest)

Eine feministische Journalistin und ein durchtriebener Reporter müssen für eine Reportage in einem Minibus nach Portugal reisen. Eigentlich sorgt schon die gemeinsame Zeit im Bus für genug Zündstoff, aber als in Portugal auch noch die Nelkenrevolution ausbricht, wird die Situation vollends kritisch. Ein neuer Schweizer Film von Lionel Baier.
Datum: Oktober

Exit Marrakesch

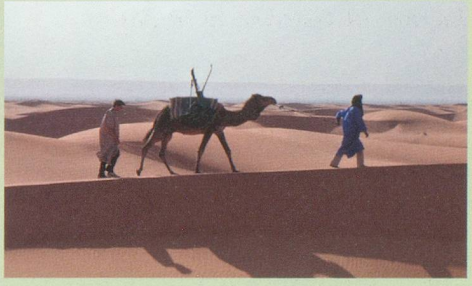

Nach einer Scheidung ist die Beziehung zwischen Vater und Sohn zerrüttet, die beiden versuchen, sich in Marrakesch wieder näher zu kommen. Dort nimmt der Vater an einem Theaterfest teil und lebt im luxuriösen Hotel. So leicht lässt sich die Beziehung jedoch nicht kitten. Als Ben, der Sohn, sich in die hübsche Karima aus dem Atlasgebirge verliebt, entscheidet er sich, seinem Vater den Rücken zu kehren und gemeinsam mit der Freundin in ihr Heimatdorf zu reisen. Eine deutsch-französische Produktion von Caroline Link.
Datum: November