Zürcher Raumkunst [Fortsetung]

Autor(en): **Baur, Albert**

Objekttyp: **Article**

Zeitschrift: **Wissen und Leben**

Band (Jahr): **3 (1908-1909)**

PDF erstellt am: **26.05.2024**

Persistenter Link: https://doi.org/10.5169/seals-764117

Nutzungsbedingungen

Die ETH-Bibliothek ist Anbieterin der digitalisierten Zeitschriften. Sie besitzt keine Urheberrechte an den Inhalten der Zeitschriften. Die Rechte liegen in der Regel bei den Herausgebern.
Die auf der Plattform e-periodica veröffentlichten Dokumente stehen für nicht-kommerzielle Zwecke in Lehre und Forschung sowie für die private Nutzung frei zur Verfügung. Einzelne Dateien oder Ausdrucke aus diesem Angebot können zusammen mit diesen Nutzungsbedingungen und den korrekten Herkunftsbezeichnungen weitergegeben werden.
Das Veröffentlichen von Bildern in Print- und Online-Publikationen ist nur mit vorheriger Genehmigung der Rechteinhaber erlaubt. Die systematische Speicherung von Teilen des elektronischen Angebots auf anderen Servern bedarf ebenfalls des schriftlichen Einverständnisses der Rechteinhaber.

Haftungsausschluss

Alle Angaben erfolgen ohne Gewähr für Vollständigkeit oder Richtigkeit. Es wird keine Haftung übernommen für Schäden durch die Verwendung von Informationen aus diesem Online-Angebot oder durch das Fehlen von Informationen. Dies gilt auch für Inhalte Dritter, die über dieses Angebot zugänglich sind.

Ein Dienst der *ETH-Bibliothek*
ETH Zürich, Rämistrasse 101, 8092 Zürich, Schweiz, www.library.ethz.ch

http://www.e-periodica.ch

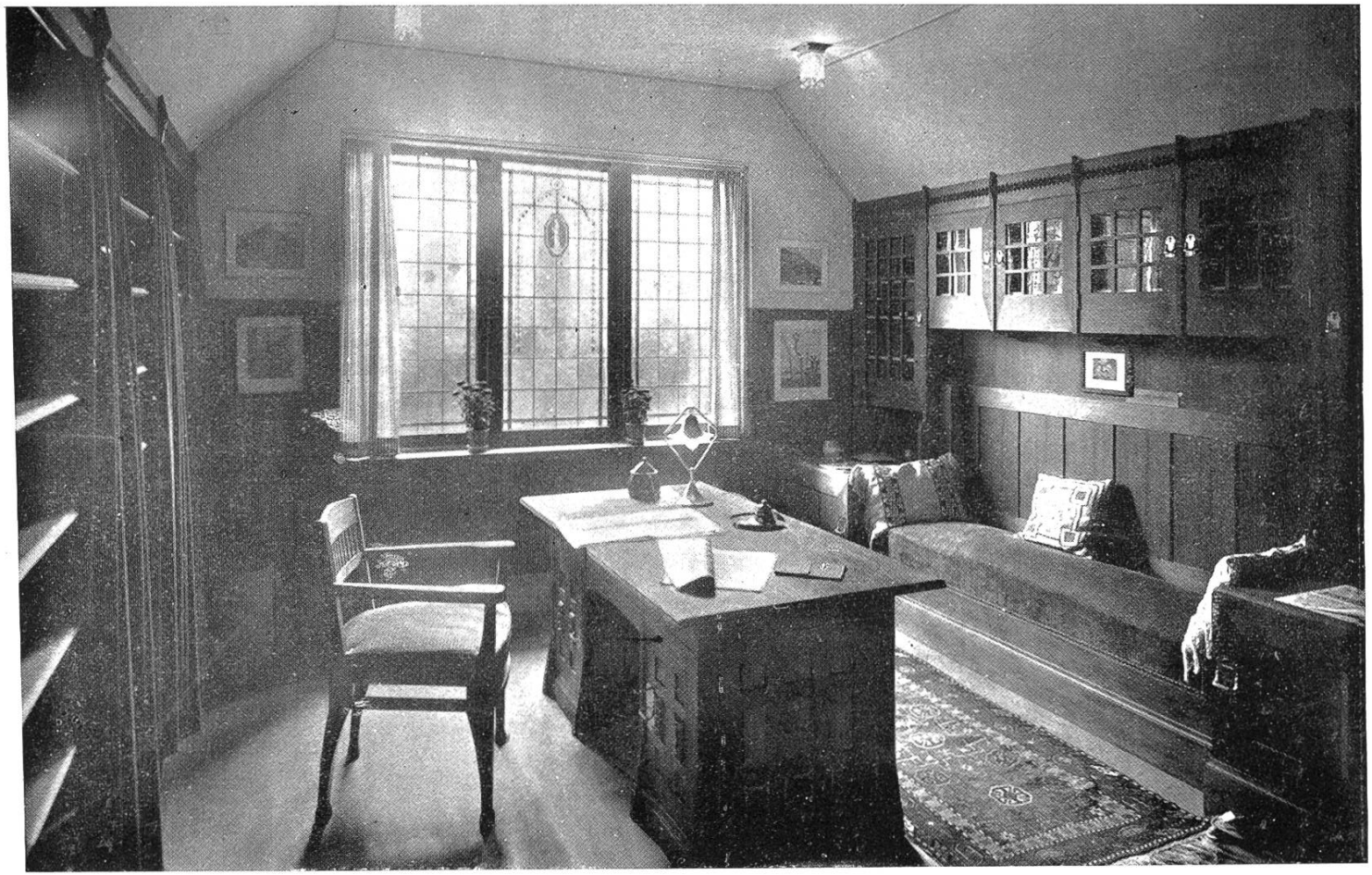

AUSFÜHRUNG
BROMBEISS & WERNER
ZÜRICH

I
STUDIERZIMMER

ENTWURF
A. WITMER-KARRER
ZÜRICH

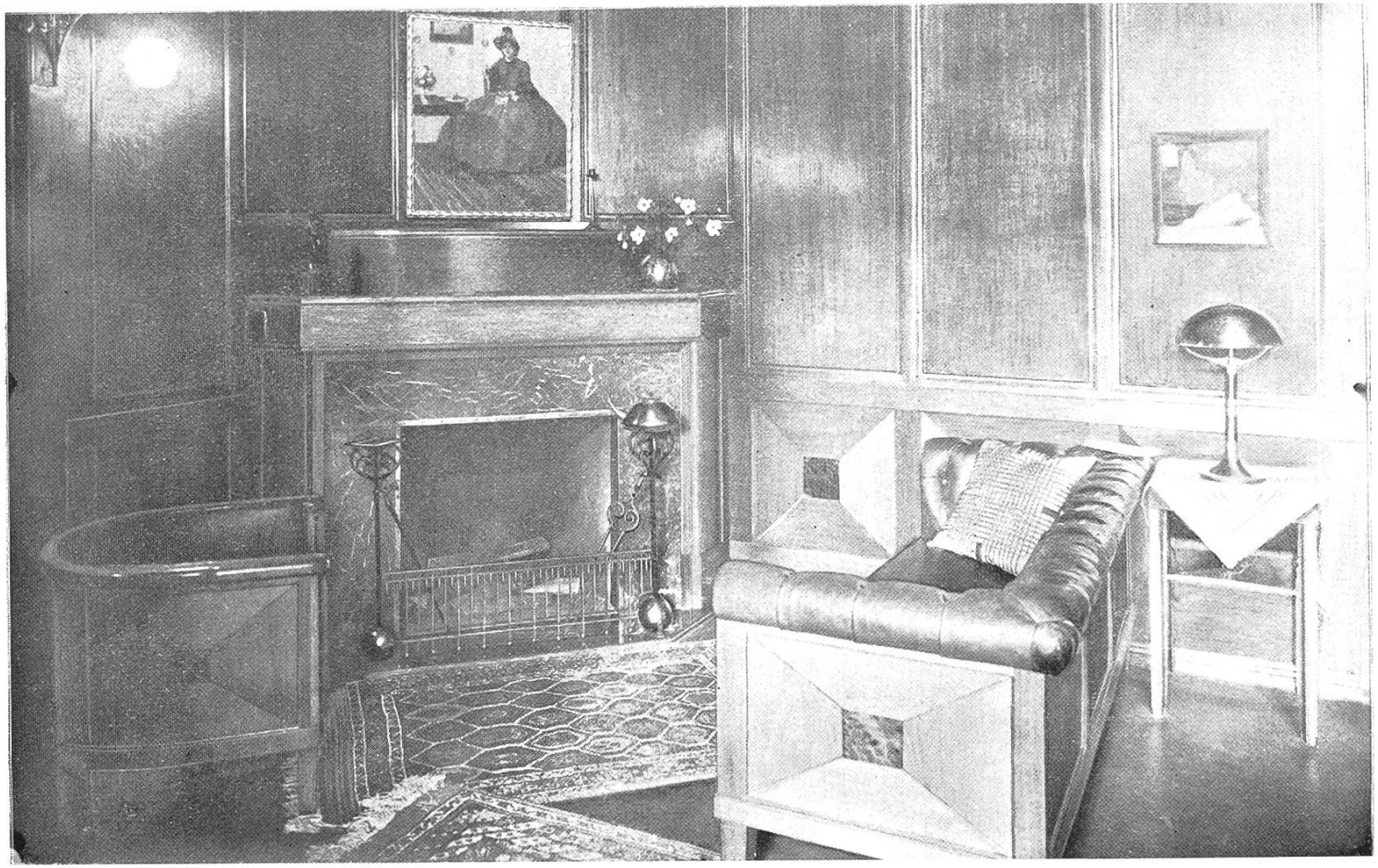

AUSFÜHRUNG
H. ASCHBACHER
ZÜRICH

II
WOHNZIMMER

ENTWURF
PFLEGHARD & HÄFELI
ZÜRICH

AUSFÜHRUNG
H. ASCHBACHER
ZÜRICH

III
ESSZIMMER

ENTWURF
BISCHOFF & WEIDELI
ZÜRICH

AUSFÜHRUNG
HOFMANN & HANSEN
ZÜRICH

IV
WOHN- UND ESSZIMMER

ENTWURF
HALLER & SCHINDLER
ZÜRICH

AUSFÜHRUNG
GEBR. LINCKE
ZÜRICH

V
PERGOLA

ENTWURF
GEBR. LINCKE
ZÜRICH

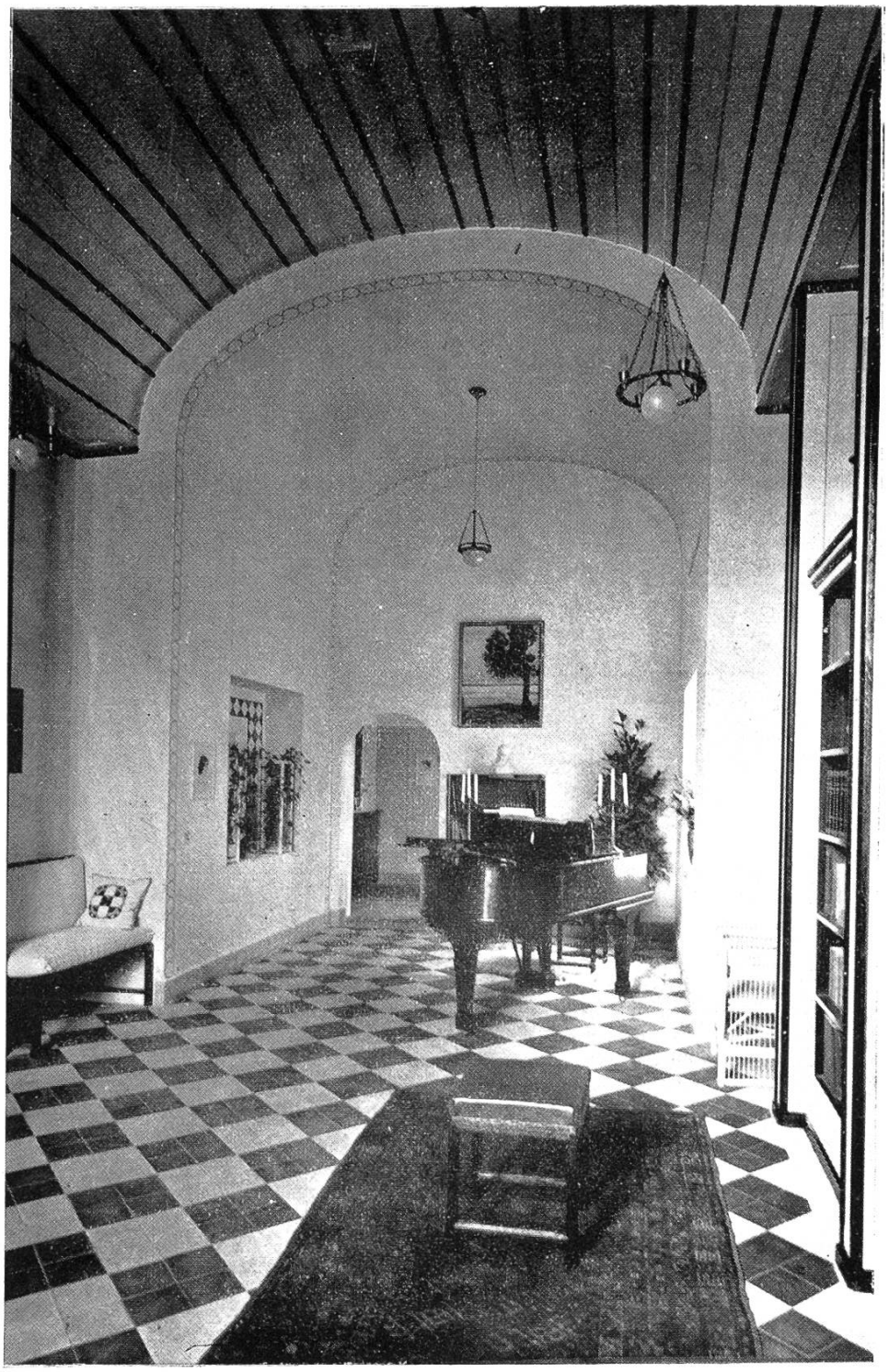

AUSFÜHRUNG
H. HARTUNG
ZÜRICH

VI

BIBLIOTHEK
UND MUSIKRAUM

ENTWURF
STREIFF & SCHINDLER
ZÜRICH

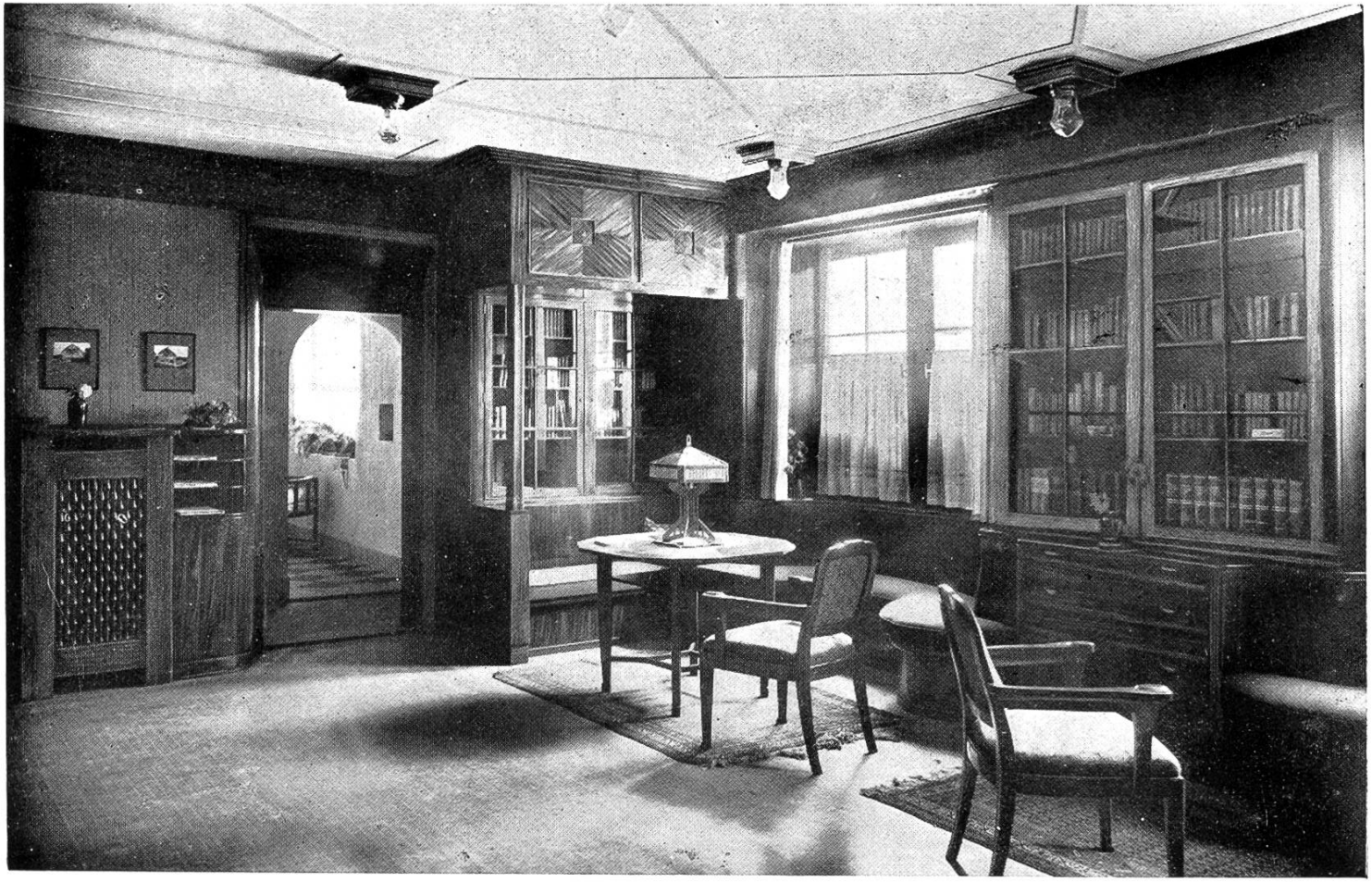

AUSFÜHRUNG
H. ASCHBACHER
ZÜRICH

VII
GESELLSCHAFTSRAUM

ENTWURF
RITTMEYER & FURRER
WINTERTHUR

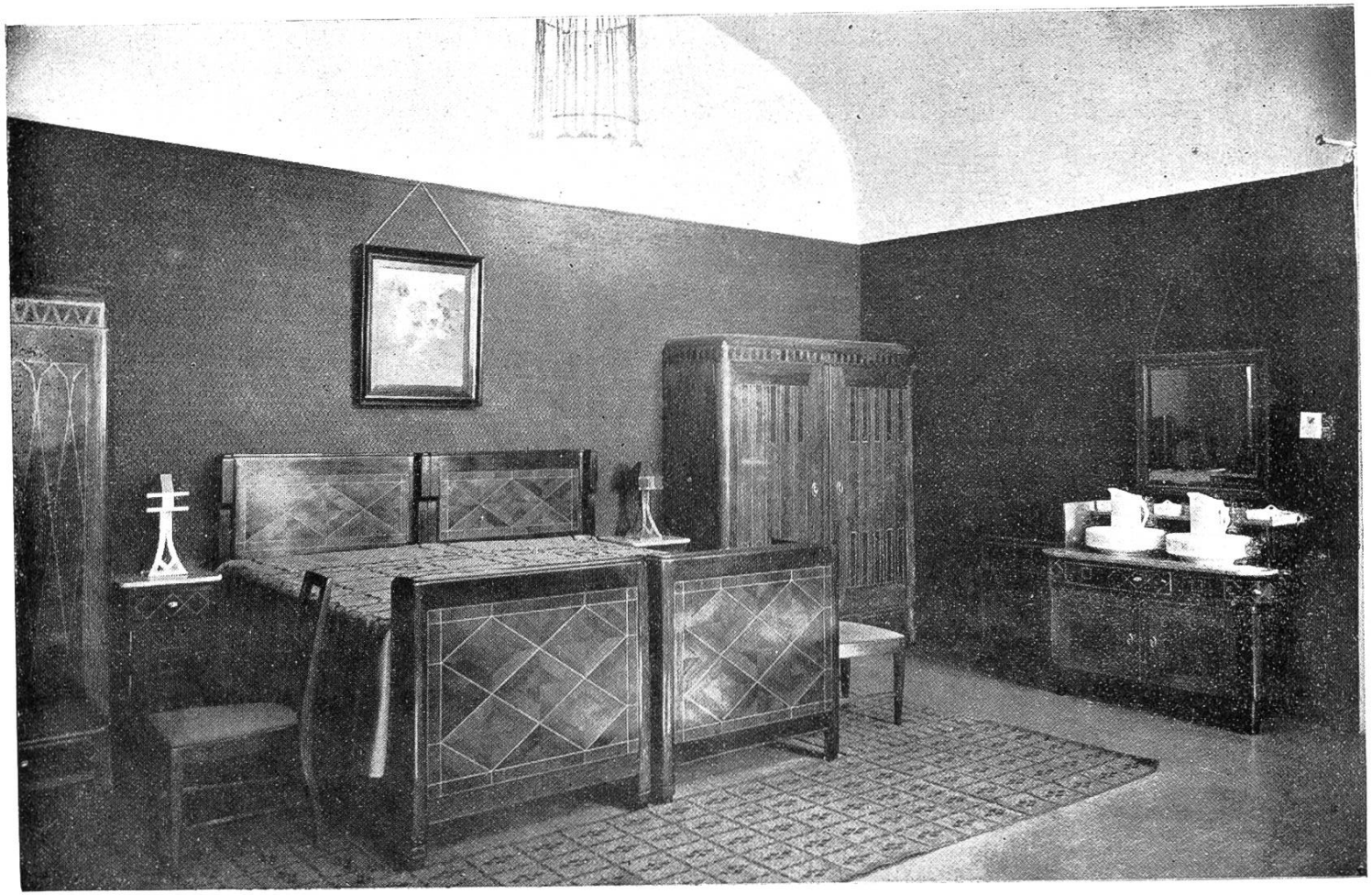

AUSFÜHRUNG
C. GILG-STEINER & CIE.
WINTERTHUR

VIII
SCHLAFZIMMER

ENTWURF
RITTMEYER & FURRER
WINTERTHUR