Objekttyp: **Advertising**

Zeitschrift: **Appenzeller Kalender**

Band (Jahr): **272 (1993)**

PDF erstellt am: **20.05.2024**

Nutzungsbedingungen

Die ETH-Bibliothek ist Anbieterin der digitalisierten Zeitschriften. Sie besitzt keine Urheberrechte an den Inhalten der Zeitschriften. Die Rechte liegen in der Regel bei den Herausgebern.
Die auf der Plattform e-periodica veröffentlichten Dokumente stehen für nicht-kommerzielle Zwecke in Lehre und Forschung sowie für die private Nutzung frei zur Verfügung. Einzelne Dateien oder Ausdrucke aus diesem Angebot können zusammen mit diesen Nutzungsbedingungen und den korrekten Herkunftsbezeichnungen weitergegeben werden.
Das Veröffentlichen von Bildern in Print- und Online-Publikationen ist nur mit vorheriger Genehmigung der Rechteinhaber erlaubt. Die systematische Speicherung von Teilen des elektronischen Angebots auf anderen Servern bedarf ebenfalls des schriftlichen Einverständnisses der Rechteinhaber.

Haftungsausschluss

Alle Angaben erfolgen ohne Gewähr für Vollständigkeit oder Richtigkeit. Es wird keine Haftung übernommen für Schäden durch die Verwendung von Informationen aus diesem Online-Angebot oder durch das Fehlen von Informationen. Dies gilt auch für Inhalte Dritter, die über dieses Angebot zugänglich sind.

Ein Dienst der *ETH-Bibliothek*
ETH Zürich, Rämistrasse 101, 8092 Zürich, Schweiz, www.library.ethz.ch

http://www.e-periodica.ch

DAS VIER-WELLEN-HOTEL
BAD HORN
AM BODENSEE-
SÜDSEEUFER

- Neurenoviertes Hotel mit 90 Betten
- sämtliche Zimmer mit jeglichem Komfort
- Seminar-Center mit allen technischen Kommunikationsmitteln
- Fitnesscorner
- Sonnenterrasse
- Captain's Grill
- Gloggestube
- Dampfersalon
- Windjammer-Bounty-Disco-Club
- drei Säle (bis 200 Personen)
- Seegarten
- Kiosk
- Privathafen mit Gästeliegeplätzen
- Anlegepier für Sonderkursschiffe
- grosser Parkplatz

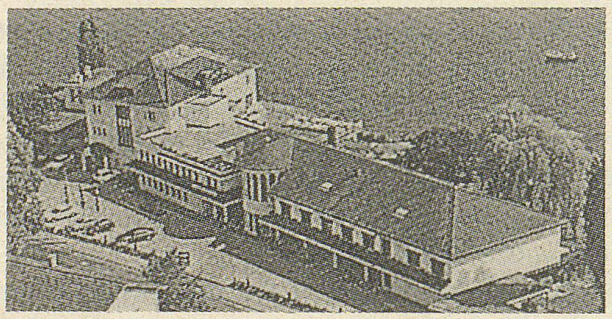

HOTEL BAD HORN
CH - 9326 HORN/TG, TEL. 071 - 41 55 11
HOTEL RESTAURANTS CLUB

Möhl – einzige selbständige grössere Thurgauer Mosterei

Vor 20 Jahren bestanden in den Kantonen Thurgau und St. Gallen noch 10 grössere Mostereien, welche Obstsäfte selber hergestellt und vermarktet haben.
Mit Ausnahme der Mosterei Möhl in Arbon haben sich sämtliche Betriebe zu zwei grösseren Vertriebsgesellschaften zusammengeschlossen.
"Möhl" ist die einzige Thurgauer Marke, welche den selbständigen Charakter bewahrt hat.
Verantwortlich dafür war die stets **hohe Qualität der Säfte, einsatzfreudige Mitarbeiter** und der Mut zu Investitionen.

MÖHL
Tradition seit 1895
Mosterei Möhl AG, 9320 Arbon, Tel. 071/46 43 43