Objekttyp: **Advertising**

Zeitschrift: **Nachrichten / Vereinigung Schweizerischer Bibliothekare, Schweizerische Vereinigung für Dokumentation = Nouvelles / Association des Bibliothécaires Suisses, Association Suisse de Documentation**

Band (Jahr): **43 (1967)**

Heft 2-3

PDF erstellt am: **25.05.2024**

Nutzungsbedingungen

Die ETH-Bibliothek ist Anbieterin der digitalisierten Zeitschriften. Sie besitzt keine Urheberrechte an den Inhalten der Zeitschriften. Die Rechte liegen in der Regel bei den Herausgebern.
Die auf der Plattform e-periodica veröffentlichten Dokumente stehen für nicht-kommerzielle Zwecke in Lehre und Forschung sowie für die private Nutzung frei zur Verfügung. Einzelne Dateien oder Ausdrucke aus diesem Angebot können zusammen mit diesen Nutzungsbedingungen und den korrekten Herkunftsbezeichnungen weitergegeben werden.
Das Veröffentlichen von Bildern in Print- und Online-Publikationen ist nur mit vorheriger Genehmigung der Rechteinhaber erlaubt. Die systematische Speicherung von Teilen des elektronischen Angebots auf anderen Servern bedarf ebenfalls des schriftlichen Einverständnisses der Rechteinhaber.

Haftungsausschluss

Alle Angaben erfolgen ohne Gewähr für Vollständigkeit oder Richtigkeit. Es wird keine Haftung übernommen für Schäden durch die Verwendung von Informationen aus diesem Online-Angebot oder durch das Fehlen von Informationen. Dies gilt auch für Inhalte Dritter, die über dieses Angebot zugänglich sind.

Ein Dienst der *ETH-Bibliothek*
ETH Zürich, Rämistrasse 101, 8092 Zürich, Schweiz, www.library.ethz.ch

http://www.e-periodica.ch

RESKA

Bücher- und Archivgestelle

praktisch – formschön – modern

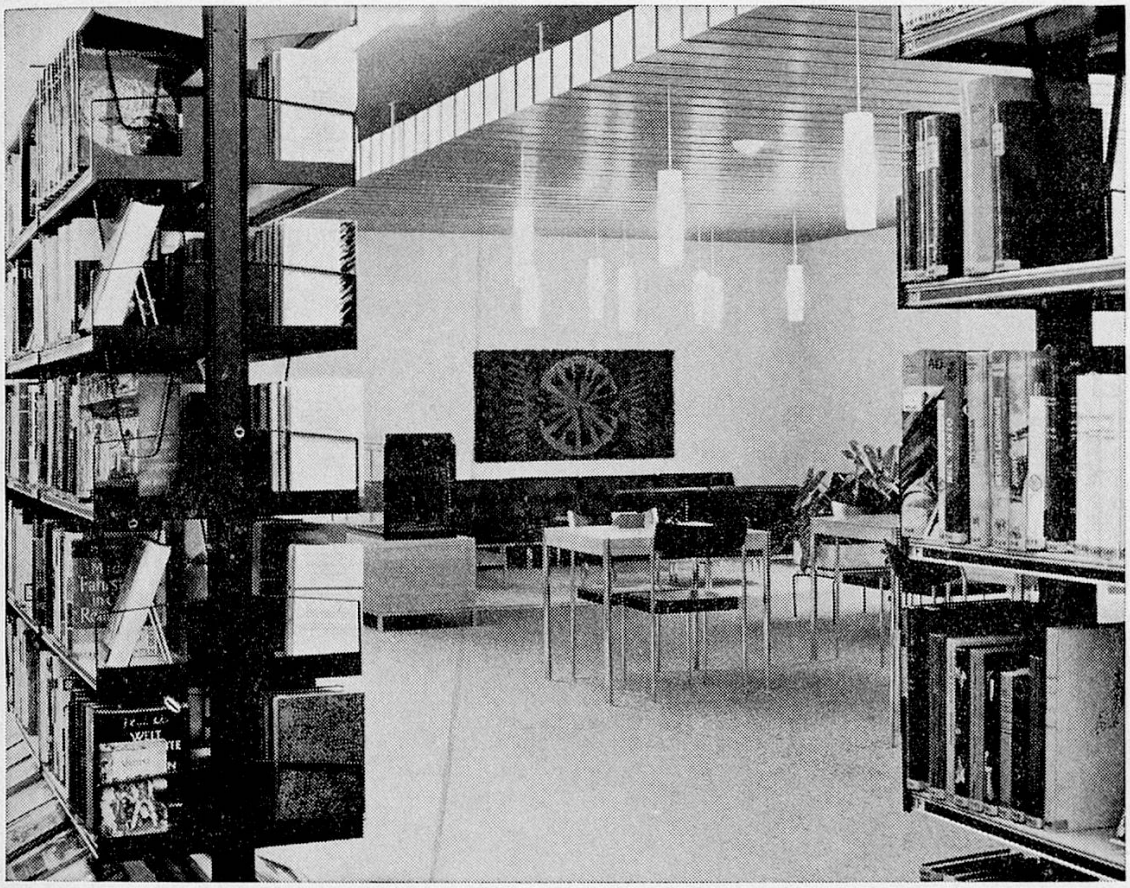

Berner Volksbücherei, Monbijoustraße

Freistehend oder an die Wand montierbar. Beliebige Ergänzung und Kombination der Gestelle, ohne Schrauben verstellbar.

Schrägtablare zur Ausstellung von Zeitschriften. Verschiebbare, auf Schienen laufende Bücherstützen.

Verlangen Sie Prospekte und Preise oder unverbindliche Demonstration.

erba

✆ 051 - 90 42 42

ERBA AG 8703 ERLENBACH / ZH

BODEPANZER-Katalogschränke in Stahl, für internationales Format und Format A6.
Diese Schränke sind lieferbar mit 18 oder 36 Schubladen.
Automatische Auslösung der Schließstangen.

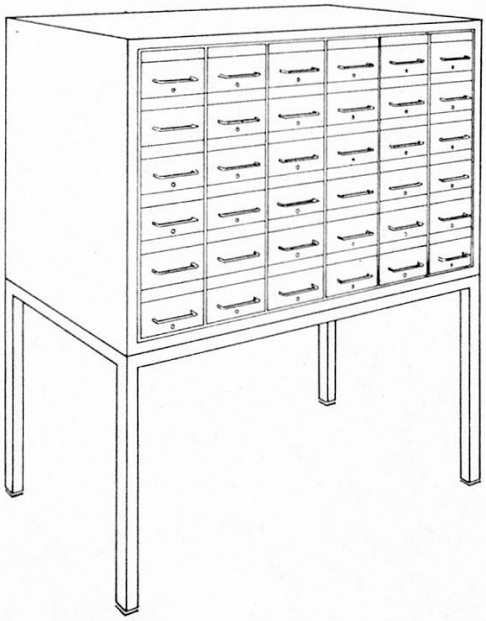

Fichiers pour catalogues BODEPANZER en acier, pour format international et format A6.
Ces fichiers sont livrables avec 18 ou 36 tiroirs.
Déserrage automatique des tiges de sureté.

UNIONZEISS-Katalogschränke werden in Einheiten von 2 bis 72 Schubladen hergestellt, mit automatischer Verriegelung der Schließstangen.
Ausführungen in Nußbaum, Ulme, Teak, Eiche usw.

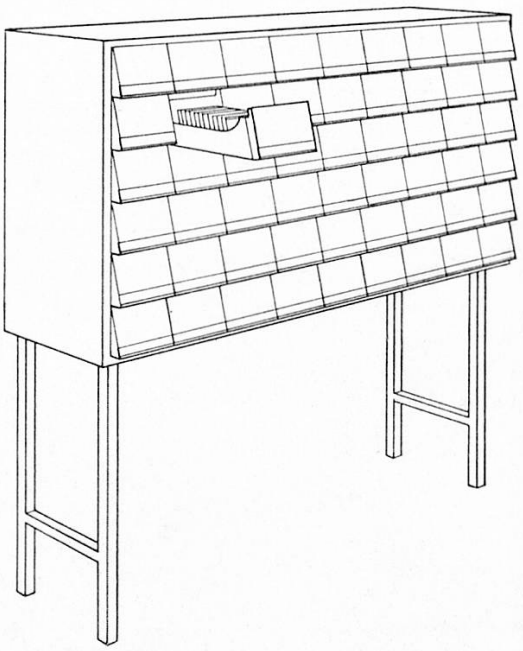

Les fichiers pour catalogue UNIONZEISS sont fabriqués en unités de 2 à 72 tiroirs, avec serrage automatique des tiges de sureté.
Exécution en noyer, orme, teck, chène etc.

Werner Kullmann Organisation

Basel, Steinenvorstadt 53, Telephon (061) 24 13 89