Objekttyp: **Advertising**

Zeitschrift: **Nachrichten / Vereinigung Schweizerischer Bibliothekare, Schweizerische Vereinigung für Dokumentation = Nouvelles / Association des Bibliothécaires Suisses, Association Suisse de Documentation**

Band (Jahr): **44 (1968)**

Heft 1

PDF erstellt am: **25.05.2024**

Nutzungsbedingungen

Die ETH-Bibliothek ist Anbieterin der digitalisierten Zeitschriften. Sie besitzt keine Urheberrechte an den Inhalten der Zeitschriften. Die Rechte liegen in der Regel bei den Herausgebern.
Die auf der Plattform e-periodica veröffentlichten Dokumente stehen für nicht-kommerzielle Zwecke in Lehre und Forschung sowie für die private Nutzung frei zur Verfügung. Einzelne Dateien oder Ausdrucke aus diesem Angebot können zusammen mit diesen Nutzungsbedingungen und den korrekten Herkunftsbezeichnungen weitergegeben werden.
Das Veröffentlichen von Bildern in Print- und Online-Publikationen ist nur mit vorheriger Genehmigung der Rechteinhaber erlaubt. Die systematische Speicherung von Teilen des elektronischen Angebots auf anderen Servern bedarf ebenfalls des schriftlichen Einverständnisses der Rechteinhaber.

Haftungsausschluss

Alle Angaben erfolgen ohne Gewähr für Vollständigkeit oder Richtigkeit. Es wird keine Haftung übernommen für Schäden durch die Verwendung von Informationen aus diesem Online-Angebot oder durch das Fehlen von Informationen. Dies gilt auch für Inhalte Dritter, die über dieses Angebot zugänglich sind.

Ein Dienst der *ETH-Bibliothek*
ETH Zürich, Rämistrasse 101, 8092 Zürich, Schweiz, www.library.ethz.ch

http://www.e-periodica.ch

RESKA

Bücher- und Archivgestelle

praktisch – formschön – modern

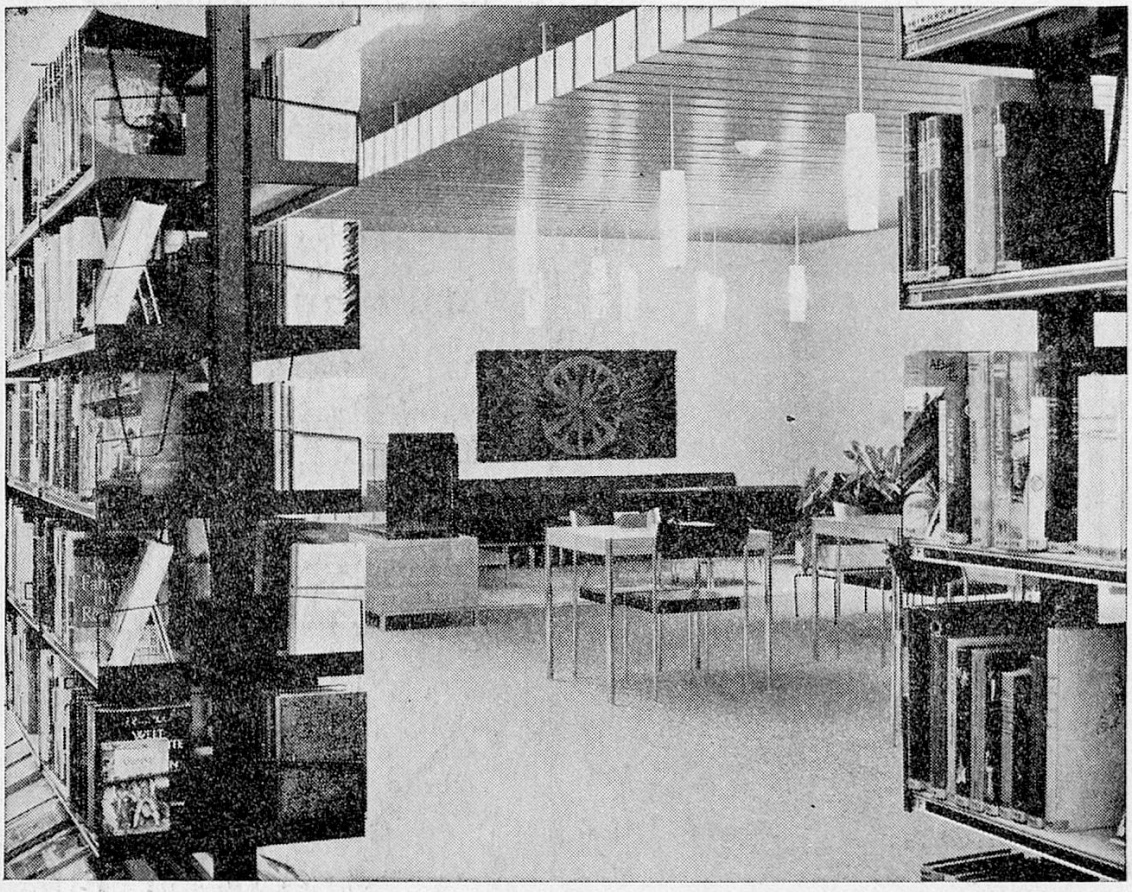

Berner Volksbücherei, Monbijoustraße

Freistehend oder an die Wand montierbar. Beliebige Ergänzung und Kombination der Gestelle, ohne Schrauben verstellbar.

Schrägtablare zur Ausstellung von Zeitschriften. Verschiebbare, auf Schienen laufende Bücherstützen.

Verlangen Sie Prospekte und Preise oder unverbindliche Demonstration.

erba

✆ 051 - 90 42 42

ERBA AG 8703 ERLENBACH / ZH

P.P.
3000 Bern 25

Die faltbare

ZEITSCHRIFTEN-BOX

spart Platz - schafft Ordnung

Grüner Spezialkarton, abwaschbar, kratzfest
Selbstklebeetikette 30x60 mm

Übersichtliche und platzsparende Ablage von ungelochtem Schriftgut wie zum Beispiel:

Zeitschriften
Zeitungsausschnitte
Prospekte, Kataloge
Broschüren, Akten

4 Formate (Packung à 5 Stück pro Format)

Z 5	für Format A 5	Fr. 3.20
Z 4	für Format A 4	Fr. 3.40
Z 45	für Format 18x26 cm	Fr. 3.70
Z 3	für Format 28x32 cm	Fr. 5.30

Größere Bezüge abgestufte Mengenrabatte

Werner Kullmann Organisation

4001 Basel Steinenvorstadt 53 Tel. 061-241389