Objekttyp: **Advertising**

Zeitschrift: **Nachrichten / Vereinigung Schweizerischer Bibliothekare, Schweizerische Vereinigung für Dokumentation = Nouvelles / Association des Bibliothécaires Suisses, Association Suisse de Documentation**

Band (Jahr): **45 (1969)**

Heft 3

PDF erstellt am: **25.05.2024**

Nutzungsbedingungen

Die ETH-Bibliothek ist Anbieterin der digitalisierten Zeitschriften. Sie besitzt keine Urheberrechte an den Inhalten der Zeitschriften. Die Rechte liegen in der Regel bei den Herausgebern.
Die auf der Plattform e-periodica veröffentlichten Dokumente stehen für nicht-kommerzielle Zwecke in Lehre und Forschung sowie für die private Nutzung frei zur Verfügung. Einzelne Dateien oder Ausdrucke aus diesem Angebot können zusammen mit diesen Nutzungsbedingungen und den korrekten Herkunftsbezeichnungen weitergegeben werden.
Das Veröffentlichen von Bildern in Print- und Online-Publikationen ist nur mit vorheriger Genehmigung der Rechteinhaber erlaubt. Die systematische Speicherung von Teilen des elektronischen Angebots auf anderen Servern bedarf ebenfalls des schriftlichen Einverständnisses der Rechteinhaber.

Haftungsausschluss

Alle Angaben erfolgen ohne Gewähr für Vollständigkeit oder Richtigkeit. Es wird keine Haftung übernommen für Schäden durch die Verwendung von Informationen aus diesem Online-Angebot oder durch das Fehlen von Informationen. Dies gilt auch für Inhalte Dritter, die über dieses Angebot zugänglich sind.

Ein Dienst der *ETH-Bibliothek*
ETH Zürich, Rämistrasse 101, 8092 Zürich, Schweiz, www.library.ethz.ch

http://www.e-periodica.ch

LONZA

Infolge Erreichung des Rücktrittsalters des bisherigen Stelleninhabers suchen wir einen

Bibliothekar

als

Chef
unserer zentralen Bibliothek

Aufgaben:

— Führung und Organisation einer umfangreichen Bibliothek, hauptsächlich chemisch-technischer Richtung.
— Überwachung des gesamten Literaturverkehrs und der Kartotheken.
— Selbständige Bearbeitung von spezifischen Problemen des Fachgebietes.
— Pflege des Kontaktes mit andern Firmen und öffentlichen Bibliotheken.
— Koordination der Aufgaben der Bibliotheken unserer Werke und Tochtergesellschaften.

Anforderungen:

— Abgeschlossene Ausbildung als Bibliothekar.
— Gute Kenntnisse der französischen und englischen Sprache.
— Einige Jahre praktische Erfahrung.
— Geschick in der Führung einer Gruppe von Mitarbeitern.

Wir bieten:

— Eine sehr interessante und weitgehend selbständige Dauerstelle mit gutausgebauter Sozialfürsorge.

Bewerbungen mit den üblichen Unterlagen sind erbeten an die Personalabteilung der LONZA A.G., Postfach, 4002 Basel

RESKA

Bücher- und Archivgestelle

praktisch – formschön – modern

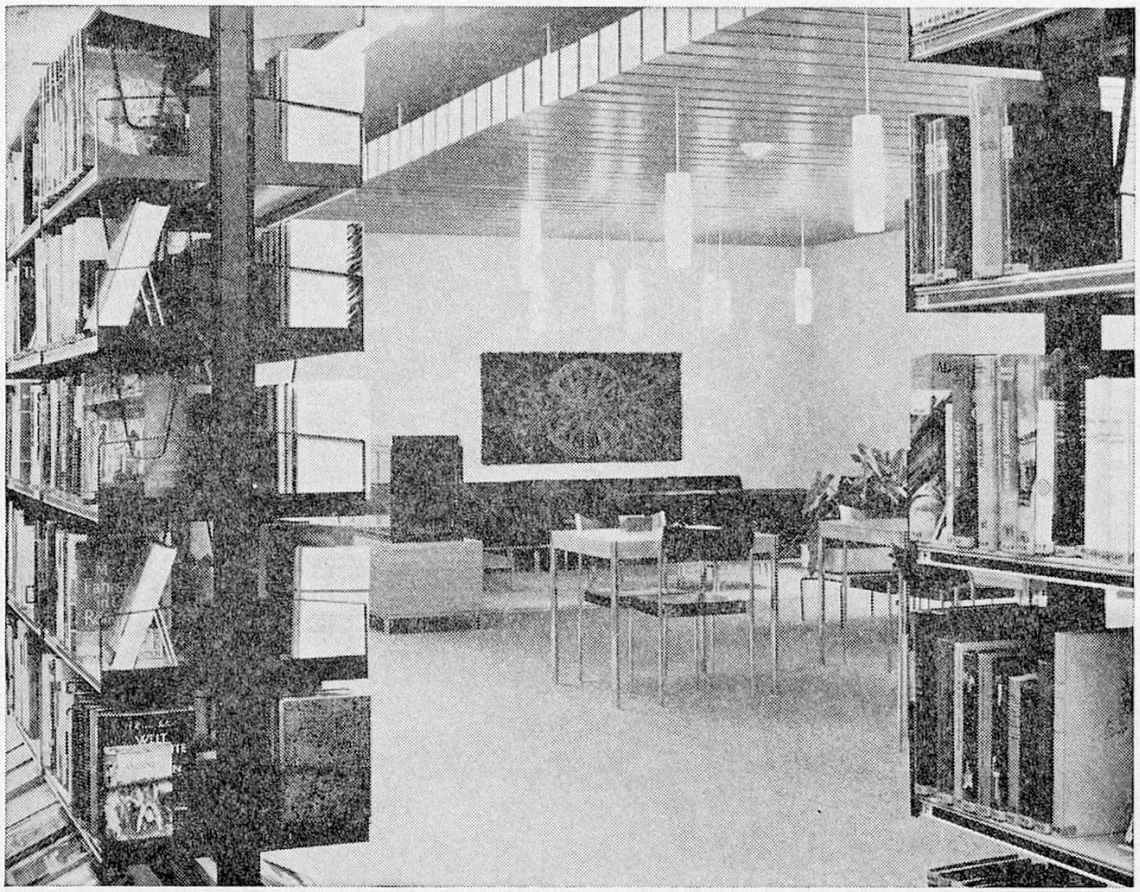

Berner Volksbücherei, Monbijoustraße

Freistehend oder an die Wand montierbar. Beliebige Ergänzung und Kombination der Gestelle, ohne Schrauben verstellbar.

Schrägtablare zur Ausstellung von Zeitschriften. Verschiebbare, auf Schienen laufende Bücherstützen.

Verlangen Sie Prospekte und Preise oder unverbindliche Demonstration.

erba

✆ 051 - 90 42 42

ERBA AG 8703 ERLENBACH / ZH

P.P.
3000 Bern 25

neu

in unserem Verkaufsprogramm

Katalogschubladen aus Kunststoff

ganz aus ABS-Polymerisat, einem in der Praxis bewährten Chemiewerkstoff. Die besonderen Vorzüge: sehr leicht – schlagfest und bruchsicher – antistatisch – größere Kapazität – durch exakte Maße untereinander austauschbar. Außerordentlich preisgünstig. Korpus für die Schubladen in allen gängigen Holzarten.

EKZ-Klebefolie

in vielen Ländern und unzähligen Bibliotheken bekannt und geschätzt. Rollen à 5 m und 25 m in allen gebräuchlichen Breiten.

Polaroid-Spezialkamera

photographiert direkt aus Katalogen (Union) alle notwendigen Angaben für die Herstellung der Katalogkarten. Keine Abschreibfehler mehr, sofort saubere, fehlerfreie Vorlagen für die Vervielfältigung der anfallenden Katalogkarten. Vielleicht haben Sie im Exposé des Library Technology Program darüber gelesen.

Index-Block aus Plastik

nun mit bedruckten Rückenschildern aus Kunststoff. Am unteren Rand Platz für die Signatur. Am oberen Rand ist der große rote Punkt gedruckt, der die Index-Blocks sofort als Gruppenunterteilung kenntlich macht.

Nähere Auskünfte erhalten Sie gerne durch die Spezialfirma für Bibliotheken

Werner Kullmann Organisation

4001 Basel, Steinenvorstadt 53, Telephon 061 24 13 89/24 13 10