Objekttyp: **Advertising**

Zeitschrift: **Nachrichten / Vereinigung Schweizerischer Bibliothekare, Schweizerische Vereinigung für Dokumentation = Nouvelles / Association des Bibliothécaires Suisses, Association Suisse de Documentation**

Band (Jahr): **46 (1970)**

Heft 3

PDF erstellt am: **04.06.2024**

Nutzungsbedingungen

Die ETH-Bibliothek ist Anbieterin der digitalisierten Zeitschriften. Sie besitzt keine Urheberrechte an den Inhalten der Zeitschriften. Die Rechte liegen in der Regel bei den Herausgebern.
Die auf der Plattform e-periodica veröffentlichten Dokumente stehen für nicht-kommerzielle Zwecke in Lehre und Forschung sowie für die private Nutzung frei zur Verfügung. Einzelne Dateien oder Ausdrucke aus diesem Angebot können zusammen mit diesen Nutzungsbedingungen und den korrekten Herkunftsbezeichnungen weitergegeben werden.
Das Veröffentlichen von Bildern in Print- und Online-Publikationen ist nur mit vorheriger Genehmigung der Rechteinhaber erlaubt. Die systematische Speicherung von Teilen des elektronischen Angebots auf anderen Servern bedarf ebenfalls des schriftlichen Einverständnisses der Rechteinhaber.

Haftungsausschluss

Alle Angaben erfolgen ohne Gewähr für Vollständigkeit oder Richtigkeit. Es wird keine Haftung übernommen für Schäden durch die Verwendung von Informationen aus diesem Online-Angebot oder durch das Fehlen von Informationen. Dies gilt auch für Inhalte Dritter, die über dieses Angebot zugänglich sind.

Ein Dienst der *ETH-Bibliothek*
ETH Zürich, Rämistrasse 101, 8092 Zürich, Schweiz, www.library.ethz.ch

http://www.e-periodica.ch

RESKA

Bücher- und Archivgestelle

praktisch – formschön – modern

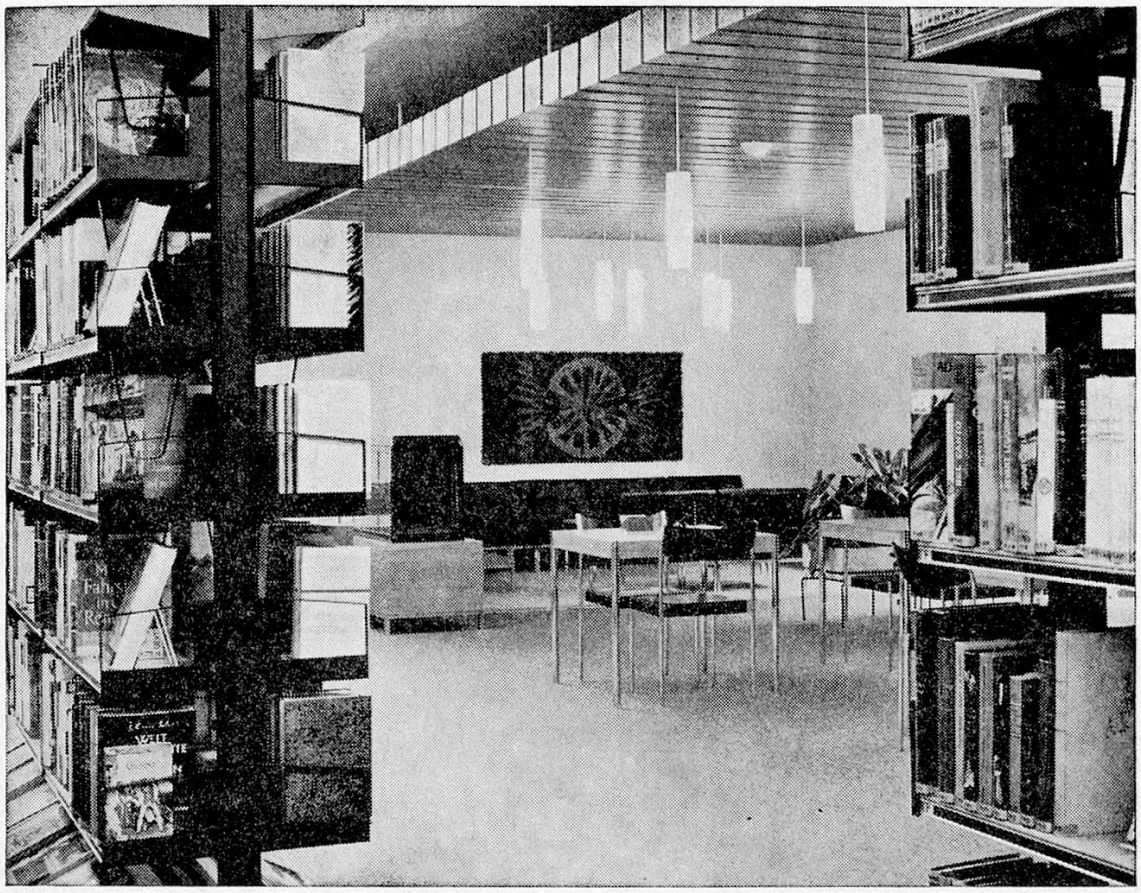

Berner Volksbücherei, Monbijoustraße

Freistehend oder an die Wand montierbar. Beliebige Ergänzung und Kombination der Gestelle, ohne Schrauben verstellbar.

Schrägtablare zur Ausstellung von Zeitschriften. Verschiebbare, auf Schienen laufende Bücherstützen.

Verlangen Sie Prospekte und Preise oder unverbindliche Demonstration.

erba

✆ 051 - 90 42 42

ERBA AG 8703 ERLENBACH / ZH

P.P.
3000 Bern 25

ZEITSCHRIFTEN-REGALE

Hier hat jede Zeitschrift einen vorbestimmten Platz. Liegt die nächste Ausgabe vor, wird die Stapelplatte hochgeklappt, die ausgelegte vorletzte Zeitschrift gleitet in den Stapelraum und legt sich chronologisch selbst ab. Nun kann die neue Zeitschrift aufgelegt werden.

Diese Dokumentationsanlage findet überall dort Eingang, wo auf personalsparende, übersichtliche Arbeitsweise, auf gediegene Verarbeitung und Funktionssicherheit Wert gelegt wird. Das neuzeitliche Baukastensystem ermöglicht die nachträgliche Erweiterung der Anlage.

Erhältlich in verschiedenen Holzarten und in Dentalweiß.

Werner Kullmann Organisation

4001 Basel, Steinenvorstadt 53, Telephon 061 24 13 89