Objekttyp: **Advertising**

Zeitschrift: **Arbido**

Band (Jahr): **17 (2002)**

Heft 4

PDF erstellt am: **20.05.2024**

Nutzungsbedingungen

Die ETH-Bibliothek ist Anbieterin der digitalisierten Zeitschriften. Sie besitzt keine Urheberrechte an den Inhalten der Zeitschriften. Die Rechte liegen in der Regel bei den Herausgebern.
Die auf der Plattform e-periodica veröffentlichten Dokumente stehen für nicht-kommerzielle Zwecke in Lehre und Forschung sowie für die private Nutzung frei zur Verfügung. Einzelne Dateien oder Ausdrucke aus diesem Angebot können zusammen mit diesen Nutzungsbedingungen und den korrekten Herkunftsbezeichnungen weitergegeben werden.
Das Veröffentlichen von Bildern in Print- und Online-Publikationen ist nur mit vorheriger Genehmigung der Rechteinhaber erlaubt. Die systematische Speicherung von Teilen des elektronischen Angebots auf anderen Servern bedarf ebenfalls des schriftlichen Einverständnisses der Rechteinhaber.

Haftungsausschluss

Alle Angaben erfolgen ohne Gewähr für Vollständigkeit oder Richtigkeit. Es wird keine Haftung übernommen für Schäden durch die Verwendung von Informationen aus diesem Online-Angebot oder durch das Fehlen von Informationen. Dies gilt auch für Inhalte Dritter, die über dieses Angebot zugänglich sind.

Ein Dienst der *ETH-Bibliothek*
ETH Zürich, Rämistrasse 101, 8092 Zürich, Schweiz, www.library.ethz.ch

http://www.e-periodica.ch

scopeDossier

scope

Elektronisches Akten- und Unterlagenmanagement leicht gemacht!

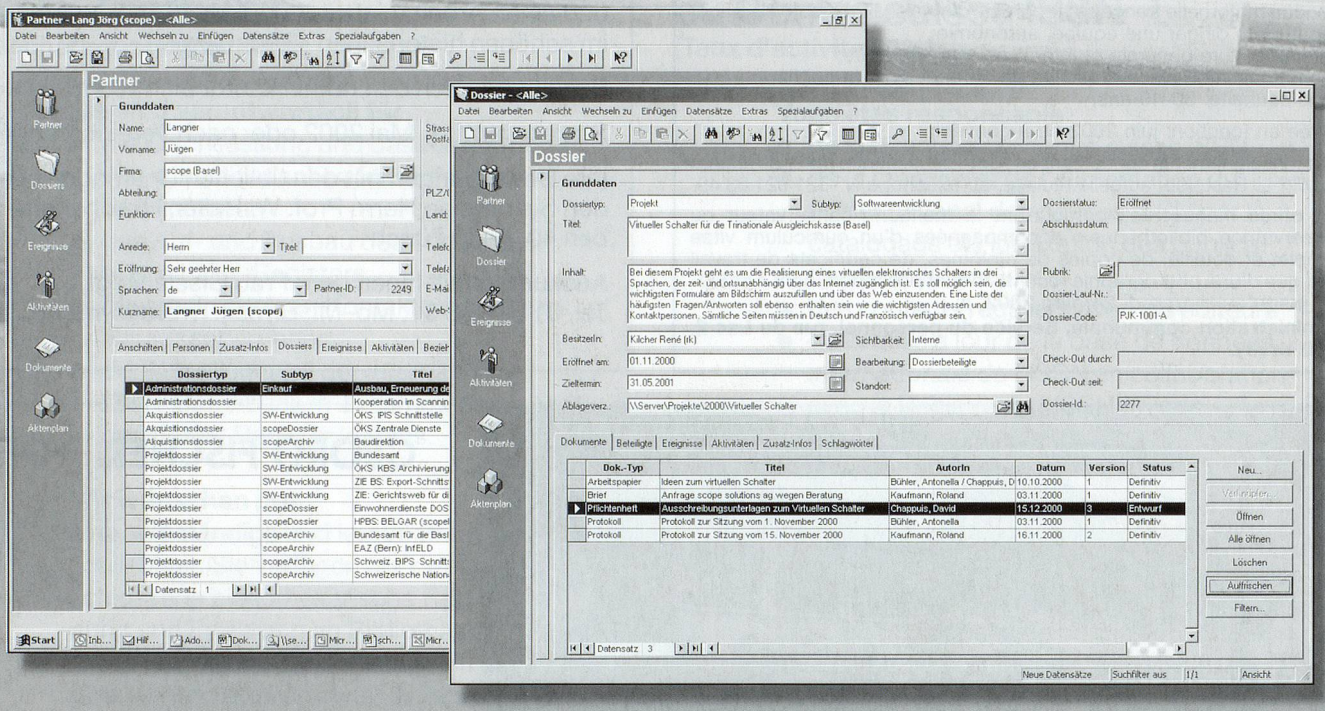

Mit dem Partnermodul verwalten Sie die Adressen von Organisationen und Kontaktpersonen. Sie sehen auf einen Blick, an welchen Geschäftsdossiers diese beteiligt sind.

Mit dem Dossier- und Dokumentenmodul führen Sie eine elektronische Akte pro Geschäft und legen darin die relevanten Dokumente ab. Mittels Ereignissen können Sie die Geschäftsvorgänge festhalten und nachvollziehen.

Das Aktenplanmodul und die Schlagwortkataloge ermöglichen Ihnen die Registratur und Ordnung der Dossiers nach verschiedenen Gesichtspunkten.

Das Aktivitätenmodul unterstützt Sie bei der Überwachung Ihrer Pendenzen.

Mit der Schnittstelle zu scopeArchiv können Sie die abgeschlossenen Dossiers mit sämtlichen Dokumenten und Ereignissen archivieren.

eWork eArchive eServices

Kontaktadresse: scope solutions ag, Clarastrasse 6, CH-4058 Basel / Schweiz
Telefon: +41 61 690 97 50, Fax: +41 61 690 97 51, http://www.scope.ch, E-Mail: info@scope.ch