Objekttyp: **FrontMatter**

Zeitschrift: **Arbido**

Band (Jahr): **17 (2002)**

Heft 9

PDF erstellt am: **31.05.2024**

Nutzungsbedingungen

Die ETH-Bibliothek ist Anbieterin der digitalisierten Zeitschriften. Sie besitzt keine Urheberrechte an den Inhalten der Zeitschriften. Die Rechte liegen in der Regel bei den Herausgebern.
Die auf der Plattform e-periodica veröffentlichten Dokumente stehen für nicht-kommerzielle Zwecke in Lehre und Forschung sowie für die private Nutzung frei zur Verfügung. Einzelne Dateien oder Ausdrucke aus diesem Angebot können zusammen mit diesen Nutzungsbedingungen und den korrekten Herkunftsbezeichnungen weitergegeben werden.
Das Veröffentlichen von Bildern in Print- und Online-Publikationen ist nur mit vorheriger Genehmigung der Rechteinhaber erlaubt. Die systematische Speicherung von Teilen des elektronischen Angebots auf anderen Servern bedarf ebenfalls des schriftlichen Einverständnisses der Rechteinhaber.

Haftungsausschluss

Alle Angaben erfolgen ohne Gewähr für Vollständigkeit oder Richtigkeit. Es wird keine Haftung übernommen für Schäden durch die Verwendung von Informationen aus diesem Online-Angebot oder durch das Fehlen von Informationen. Dies gilt auch für Inhalte Dritter, die über dieses Angebot zugänglich sind.

Ein Dienst der *ETH-Bibliothek*
ETH Zürich, Rämistrasse 101, 8092 Zürich, Schweiz, www.library.ethz.ch

http://www.e-periodica.ch

846

9 2002

Arbido

2002 September
Septembre
Settembre

17. Jahr · Année · Anno

VSA Verein Schweizerischer Archivarinnen und Archivare
BBS Verband der Bibliotheken und der Bibliothekarinnen/Bibliothekare der Schweiz
SVD Schweizerische Vereinigung für Dokumentation

AAS Association des Archivistes Suisses
BBS Association des Bibliothèques et Bibliothécaires Suisses
ASD Association Suisse de Documentation

AAS Associazione degli Archivisti Svizzeri
BBS Associazione delle Biblioteche e delle Bibliotecarie e dei Bibliotecari Svizzeri
ASD Associazione Svizzera di Documentazione

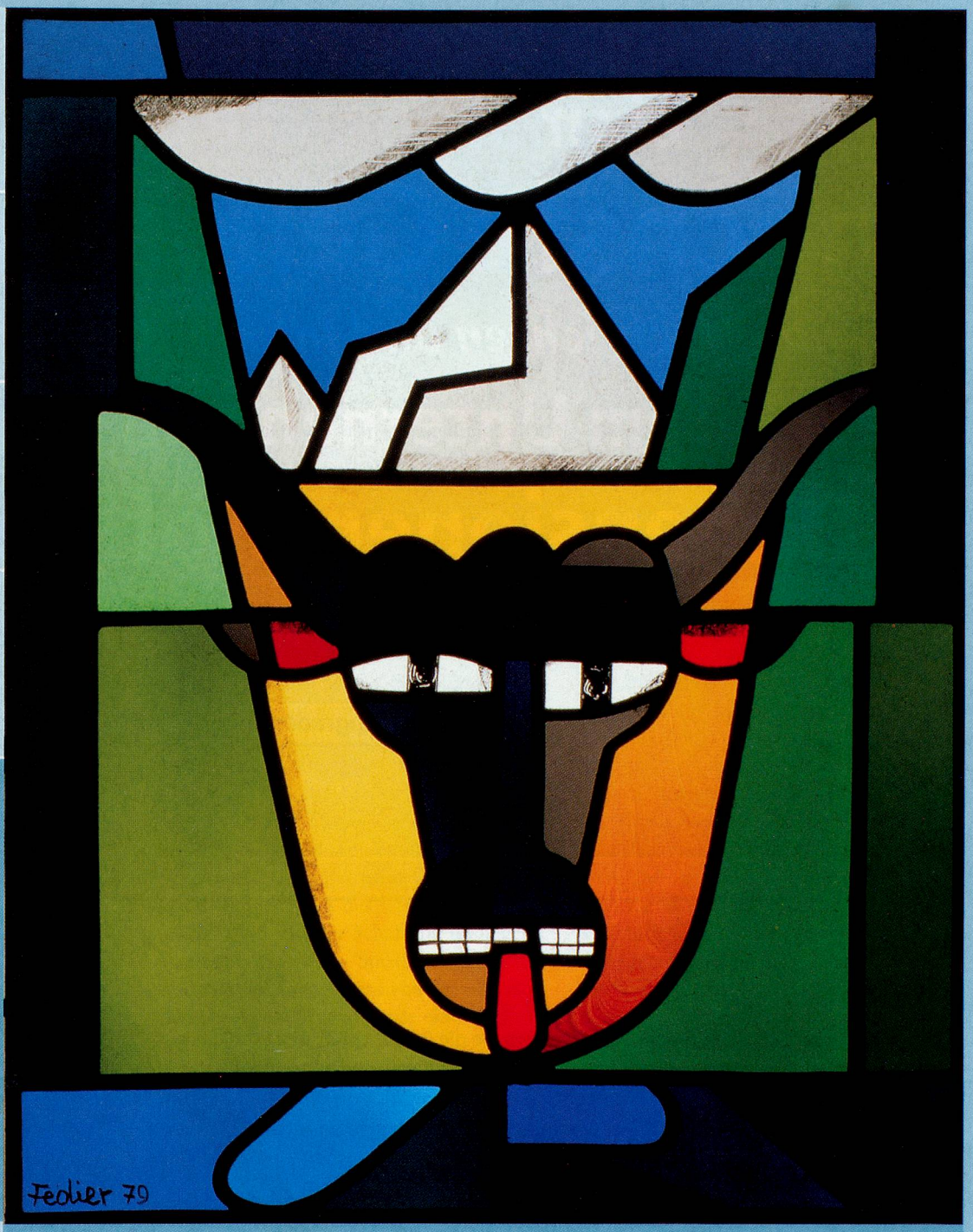

Standesscheibe «Uri» im Landratssaal des Rathauses zu Altdorf (vgl. S. 3).

Dossier «URI»

Genève 2003: Pré-Conférence de l'IFLA

eCH: Plattform für eGovernment-Standards

DLM Forum à Barcelone

Agenda 2002/2