Objekttyp: **Advertising**

Zeitschrift: **Arbido**

Band (Jahr): **- (2006)**

Heft 1: **Memopolitik - vom Umgang mit dem Gedächtnis der Gesellschaften = Mémopolitique - de l'usage de la mémoire des sociétés = Memopolitica = dell'uso della memoria delle società**

PDF erstellt am: **20.05.2024**

Nutzungsbedingungen

Die ETH-Bibliothek ist Anbieterin der digitalisierten Zeitschriften. Sie besitzt keine Urheberrechte an den Inhalten der Zeitschriften. Die Rechte liegen in der Regel bei den Herausgebern.
Die auf der Plattform e-periodica veröffentlichten Dokumente stehen für nicht-kommerzielle Zwecke in Lehre und Forschung sowie für die private Nutzung frei zur Verfügung. Einzelne Dateien oder Ausdrucke aus diesem Angebot können zusammen mit diesen Nutzungsbedingungen und den korrekten Herkunftsbezeichnungen weitergegeben werden.
Das Veröffentlichen von Bildern in Print- und Online-Publikationen ist nur mit vorheriger Genehmigung der Rechteinhaber erlaubt. Die systematische Speicherung von Teilen des elektronischen Angebots auf anderen Servern bedarf ebenfalls des schriftlichen Einverständnisses der Rechteinhaber.

Haftungsausschluss

Alle Angaben erfolgen ohne Gewähr für Vollständigkeit oder Richtigkeit. Es wird keine Haftung übernommen für Schäden durch die Verwendung von Informationen aus diesem Online-Angebot oder durch das Fehlen von Informationen. Dies gilt auch für Inhalte Dritter, die über dieses Angebot zugänglich sind.

Ein Dienst der *ETH-Bibliothek*
ETH Zürich, Rämistrasse 101, 8092 Zürich, Schweiz, www.library.ethz.ch

http://www.e-periodica.ch

Katalogverwaltung
Ausleihverwaltung
WebOPAC
Statistik
Erwerbung
Zeitschriftenverwaltung
MARC-Transformationen
Z39.50 Client
Z39.50 Server
Notiz-Server
News-Server

Gestion de catalogue
Gestion du prêt
WebOPAC
Statistiques
Acquisitions
Gestion des périodiques
Transformations MARC
Serveur Z39.50
Client Z39.50
Serveur de notices
Serveur de nouveautés

netbiblio

Integrierte Informatiklösung
für Bibliotheken, Mediotheken, Dokumentationsstellen und Archive

Solution informatique intégrée
pour bibliothèques, médiathèques, centres de documentation et archives

a l C o d a

AlCoda GmbH
Rte de Schiffenen 9A
1700 Fribourg

026 48 48 020
info@alcoda.ch
www.alcoda.ch

www.ikeep.com

ikeep

Ingest-Prozesse rasch und einfach automatisieren

Adeptia BPM Server ermöglicht es Archiven und Bibliotheken, Daten und Metadaten aus beliebigen IT-Systemen mit Hilfe automatisierter Prozesse zu übernehmen, zu transformieren und nach eigenen Standards in Speicher-, Findmittel- und Katalogsysteme zu transferieren.

- Individuallösungen ohne Softwareentwicklung
- Über 70 «Out-of-the-Box»-Services
- Benutzung vollständig über Web-Browser
- Human Workflow, Human Task Management
- Basiert auf offenen Standards
- Eingesetzt von Referenzkunden wie z.B. General Motors, Pepsico und SBC/AT&T

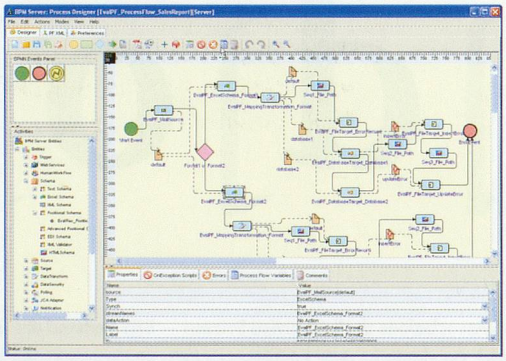

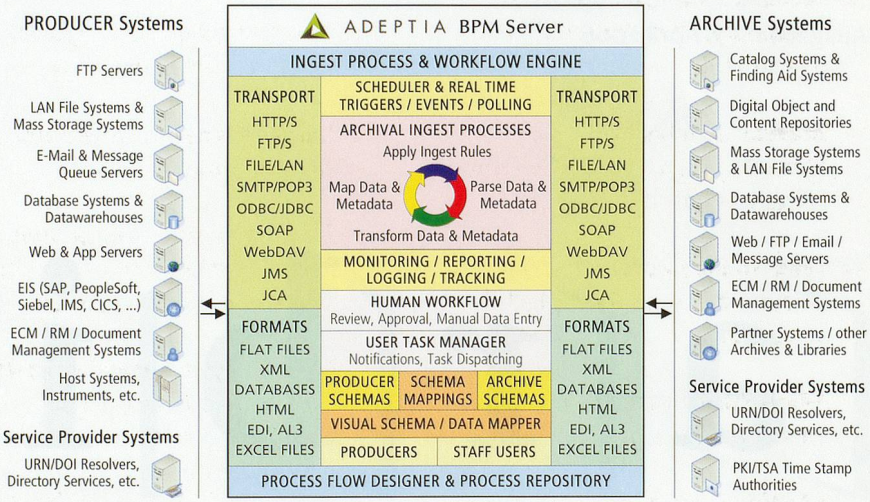

- Prozesse implementieren, dokumentieren und verwalten
- Prozesse ausführen, überwachen, protokollieren und optimieren
- Prozesse rasch und ohne Programmierkenntnisse anpassen

Adeptia BPM Server ist ein Produkt von Adeptia Inc., Chicago/USA, www.adeptia.com

ikeep AG · Berner Technopark · Morgenstrasse 129 · 3018 Bern · 031 998 42 80 · www.ikeep.com