Objekttyp: **Advertising**

Zeitschrift: **Archi : rivista svizzera di architettura, ingegneria e urbanistica = Swiss review of architecture, engineering and urban planning**

Band (Jahr): **- (2003)**

Heft 6

PDF erstellt am: **29.05.2024**

Nutzungsbedingungen

Die ETH-Bibliothek ist Anbieterin der digitalisierten Zeitschriften. Sie besitzt keine Urheberrechte an den Inhalten der Zeitschriften. Die Rechte liegen in der Regel bei den Herausgebern.
Die auf der Plattform e-periodica veröffentlichten Dokumente stehen für nicht-kommerzielle Zwecke in Lehre und Forschung sowie für die private Nutzung frei zur Verfügung. Einzelne Dateien oder Ausdrucke aus diesem Angebot können zusammen mit diesen Nutzungsbedingungen und den korrekten Herkunftsbezeichnungen weitergegeben werden.
Das Veröffentlichen von Bildern in Print- und Online-Publikationen ist nur mit vorheriger Genehmigung der Rechteinhaber erlaubt. Die systematische Speicherung von Teilen des elektronischen Angebots auf anderen Servern bedarf ebenfalls des schriftlichen Einverständnisses der Rechteinhaber.

Haftungsausschluss

Alle Angaben erfolgen ohne Gewähr für Vollständigkeit oder Richtigkeit. Es wird keine Haftung übernommen für Schäden durch die Verwendung von Informationen aus diesem Online-Angebot oder durch das Fehlen von Informationen. Dies gilt auch für Inhalte Dritter, die über dieses Angebot zugänglich sind.

Ein Dienst der *ETH-Bibliothek*
ETH Zürich, Rämistrasse 101, 8092 Zürich, Schweiz, www.library.ethz.ch

http://www.e-periodica.ch

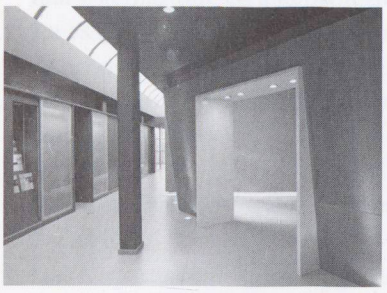

Il nuovo Regent lightin Center di Lugano

Nel mezzo di una congiuntura economica non facile, come quella dell'industria europea, ci sono aziende che guardano al futuro e mostrano la volontà di investi. è il caso di Regent, azienda svizzera fondata nel 1908, che nel volgere di pochi anni da una parte ha rinnovato la gamma dei prodotti a catalogo, dall'altra ha operato un'ampia riqualificazione degli ambienti di lavoro e di incontro con il pubblico. In Ticino è stato aperto il nuovo RLC - Regent Lighting Center- diretto da responsabile commerciale sig. Antonio Di Francesco. In occasione dell'inaugurazione ufficiale della nuova struttura sono state organizzate quattro giornate di lavoro dal 23 al 26 giugno con una serie di eventi, che hanno segnato l'avvio di un programma di meetings che sarà sviluppato nei prossimi mesi. Saranno occasioni di incontro e di scambio dedicate alle tematiche di maggiore attualità per progettisti e prescrittori, come l'illuminazione ergonomica degli ambienti di lavoro, l'illuminazione degli ambienti adibiti ai servizi resi al pubblico e dei luoghi di accoglienza turistica e di intrattenimento. Si vuole dare una risposta ad una esigenza di informazione e di condivisione di esperienze in un settore sempre ricco di novità come quello illuminotecnico, in cui il dato tecnologico si fonde intimamente con le qualità estetiche e formali dei prodotti industriali.

Regent Illuminazione S.A. - Sig. Antonio Di Francesco - Responsabile commerciale - Via al Mulino 22 - 6814 Cadempino
Telefono 091/ 9667733 - www.regent.ch - info.ti@regent.ch

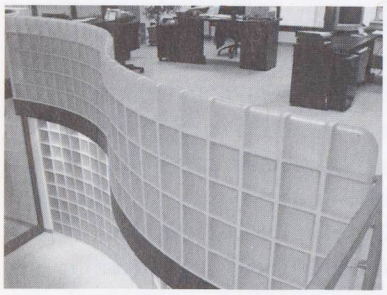

Vetroarredo una gamma ricca di novità

Dall'esperienza di vetroarredo nello sviluppo del blocco di vetro colorato nasce la ricerca di soluzioni innovative per la finitura di pareti a tutto vetro. Ai terminali e agli angolari neutri - migliorati nella trasparenza del vetro e nella forma - si affiancano oggi gli speciali colorati, gli unici ad offrire in una gamma completa le qualità estetiche e funzionali più adatte alle esigenze di progettazione. I terminali ed angolari vetroarredo consentono una finitura di elevato valore estetico. Per una maggiore armonia progettuale e una più ampia possibilità di combinazione di forme e colori, la gamma dei terminali e degli angolari ondulati vetroarredo è disponibile da oggi nei colori più richiesti - acquamarina, blu, rosa, verde - e nelle relative versioni satinate.

Per ulteriori informazioni: GALVOLUX SA zona Strecce, 6934 Bioggio-Lugano
Tel 091 610 55 11, Fax 091 610 55 22, e-mail info@galvolux.com, www.galvolux.com

Protezione di persone e di valori.
Vi garantiamo maggior sicurezza con una vasta gamma di prodotti.
Consulenza specifica e accurata pianificazione.

- Sistemi di segnalazione scasso
- Sistemi di segnalazione aggressione
- Sistemi di sorveglianza video
- Sistemi per controllo accessi
- Sistemi di rivelazione incendi
- Sistemi di spegnimento incendi

SECURITON
Sistemi di allarme e di sicurezza

Succursale Ticino
6814 Lamone-Lugano, Via industria Sud
Tel. 091 605 59 05 - Fax 091 605 45 83
info@securiton.ch - www.securiton.ch

Dal 1924 libri per ogni gusto e necessità

Libri
Livres
Bücher
Books

Libreria
gianni casagrande
dal 1924

Servizio per corrispondenza
Informazione bibliografica

Viale Stazione 1 - 6500 Bellinzona
Tel. 091 825 18 88 - Fax 091 825 22 31
e-mail: libreria@casagrande-online.ch
http://www.casagrande-online.ch

www.acquaplan.ch

Le piscine più belle

Acquaplan SA via Probello 1 6963 Pregassona
Tel. ++41 (0)91 971 31 31 Fax ++41 (0)91 972 87 50