Objekttyp: **Advertising**

Zeitschrift: **Archi : rivista svizzera di architettura, ingegneria e urbanistica = Swiss review of architecture, engineering and urban planning**

Band (Jahr): **- (2006)**

Heft 3

PDF erstellt am: **28.05.2024**

Nutzungsbedingungen

Die ETH-Bibliothek ist Anbieterin der digitalisierten Zeitschriften. Sie besitzt keine Urheberrechte an den Inhalten der Zeitschriften. Die Rechte liegen in der Regel bei den Herausgebern.
Die auf der Plattform e-periodica veröffentlichten Dokumente stehen für nicht-kommerzielle Zwecke in Lehre und Forschung sowie für die private Nutzung frei zur Verfügung. Einzelne Dateien oder Ausdrucke aus diesem Angebot können zusammen mit diesen Nutzungsbedingungen und den korrekten Herkunftsbezeichnungen weitergegeben werden.
Das Veröffentlichen von Bildern in Print- und Online-Publikationen ist nur mit vorheriger Genehmigung der Rechteinhaber erlaubt. Die systematische Speicherung von Teilen des elektronischen Angebots auf anderen Servern bedarf ebenfalls des schriftlichen Einverständnisses der Rechteinhaber.

Haftungsausschluss

Alle Angaben erfolgen ohne Gewähr für Vollständigkeit oder Richtigkeit. Es wird keine Haftung übernommen für Schäden durch die Verwendung von Informationen aus diesem Online-Angebot oder durch das Fehlen von Informationen. Dies gilt auch für Inhalte Dritter, die über dieses Angebot zugänglich sind.

Ein Dienst der *ETH-Bibliothek*
ETH Zürich, Rämistrasse 101, 8092 Zürich, Schweiz, www.library.ethz.ch

http://www.e-periodica.ch

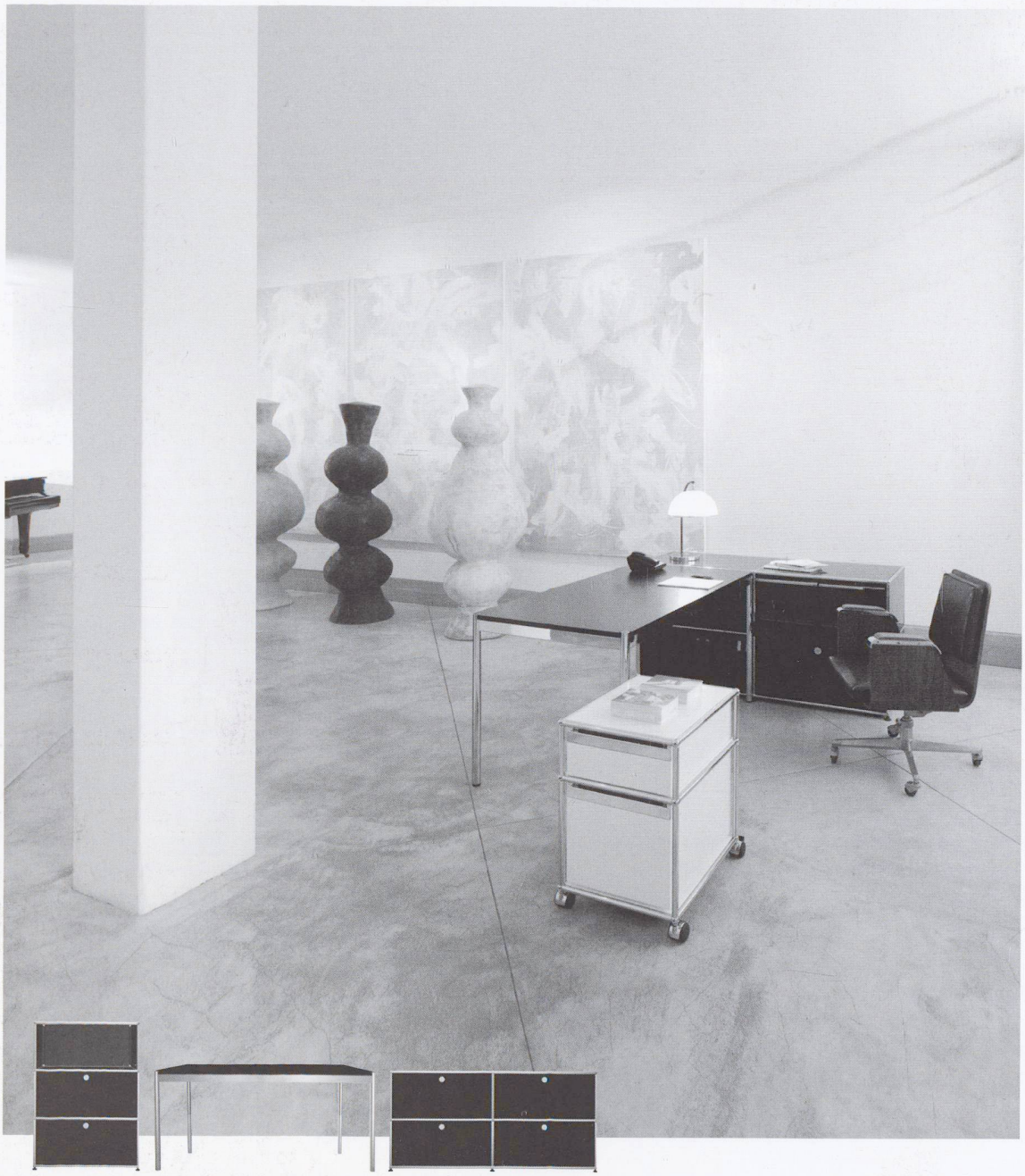

La flessibilità è l'arte della quotidianità.

gianni casagrande sa

Viale Cassarate 1 - 6900 Lugano
Tel. +41 (0)91 922 96 46 - gcl@casagrande-online.ch

Via del Bramantino 3 - 6500 Bellinzona
Tel. +41 (0)91 825 41 76 - gcb@casagrande-online.ch

USM
Sistemi di arredamento

Protezione di persone e di valori.
Vi garantiamo maggior sicurezza con una vasta gamma di prodotti.
Consulenza specifica e accurata pianificazione.

- Sistemi di segnalazione scasso
- Sistemi di segnalazione aggressione
- Sistemi di sorveglianza video
- Sistemi per controllo accessi
- Sistemi di rivelazione incendi
- Sistemi di spegnimento incendi

SECURITON
Sistemi di allarme e di sicurezza

Succursale Ticino
6814 Lamone-Lugano, Via industria Sud
Tel. 091 605 59 05 - Fax 091 605 45 83
info@securiton.ch - www.securiton.ch

BAZZI
Piastrelle SA
Art & Solutions

www.bazzi.ch

piastrelle
mosaici
pietre naturali
pietre artificiali

6616 Losone Via dei Pioppi 10
tel 091 792 16 02 fax 091 792 18 02

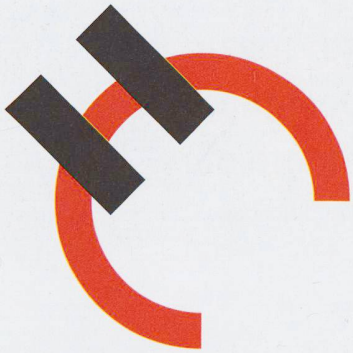

Una buona ragione per essere entusiasti.

Dove uomini e manifestazioni richiamano un gran numero di persone, ci vogliono fondamenta solide. Cemento, inerti e calcestruzzi della Holcim per infrastrutture dove vivere insieme in tutta sicurezza.

Holcim

Holcim (Svizzera) SA
via ai Mulini 3
CH-6834 Morbio Inferiore
Telefono +41 (0)58 850 22 00
Telefax +41 (0)58 850 22 19
info-ch@holcim.com
www.holcim.ch

gianni casagrande sa
Viale Cassarate 1, 6900 Lugano
tel. 091 922 96 46 - fax 091 921 12 50
www.casagrande-online.ch
gcl@casagrande-online.ch

Nell'ambiente cucina la globalizzazione, l'abbattimento dei confini e la fusione delle culture producono risultati gradevoli ed evidenti, come in nessun altro posto. L'olio d'oliva trova una collocazione naturale accanto alla citronella tailandese e la caffettiera accanto al wok, quasi a simboleggiare l'interessante miscela di influssi nordici, mediterranei ed asiatici.

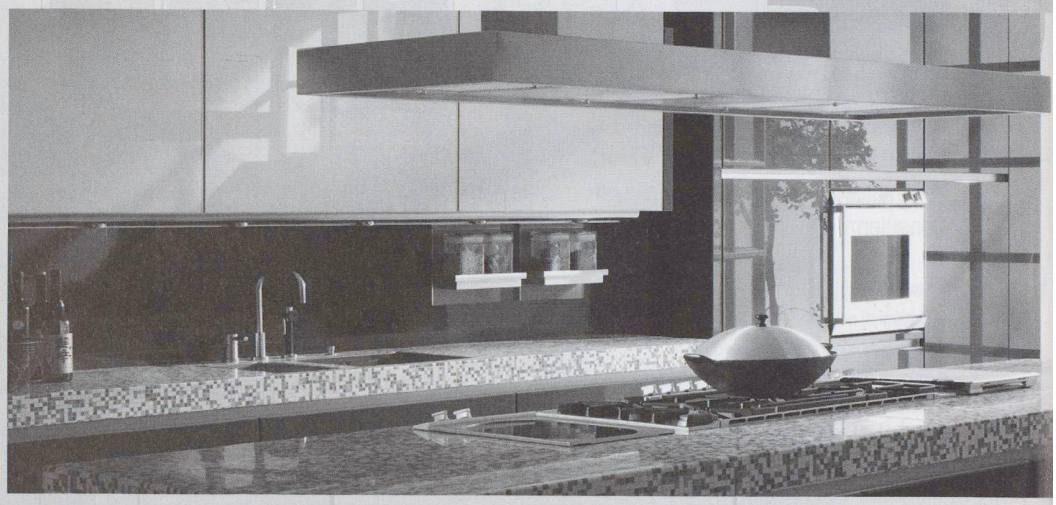

È questa voglia di esperienze nuove, uniche e originali a unire SieMatic, produttore tedesco di cucine, alla propria clientela. Per il titolare Ulrich W. Siekmann, esponente della terza generazione alla guida dell'azienda, la cucina è per eccellenza il luogo d'espressione dei gusti personali, non soltanto dal punto di vista culinario. In questo spazio abitativo sia la progettazione che i particolari del design lasciano grande spazio alla creatività, indipendentemente dai metri quadri a disposizione.

Interior Design di

«In ogni parte del mondo sempre più persone considerano la cucina uno spazio vitale fondamentale»

Benvenuti nel 6006

La SieMatic 6006 è un programma cucina insolito e un omaggio al modello SieMatic che ben 45 anni or sono rivoluzionò l'ambiente cucina.

Presentata nel 1960, questa cucina innovativa divenne il modello più amato di quei tempi ed è tuttora in catalogo, a ricordo delle generazioni che hanno vissuto con lei, circondate dalla sua particolare atmosfera.

Il principio formale inconfondibile dell'attuale programma 6006 reinterpreta le caratteristiche di design tipiche della prima SieMatic 6006.

Fra i suoi elementi caratterizzanti c'erano senz'altro le maniglie a barra in alluminio, che nel 1960 costituirono un'innovazione mondiale nel campo del design. Rispetto al modello di allora, oggi esse sono proposte in forma di listelli continui e discreti integrati nei frontali, dei quali non si vede che un sottile profilo in alluminio di

SieMatic

estrema praticità. Altrettanto particolare è l'elegante curvatura delle ante che, combinata con l'arrotondamento dei listelli in alluminio, compone un'unità formale ed estetica inconfondibile.

I cinque colori della SieMatic 6006 offrono svariate possibilità di arredo, dalle soluzioni più sobrie e funzionali alle più calde e accoglienti. La struttura ondulata delle ante millerighe, disponibili nei colori «alluminio», «bianco» e «cammeo», si presta perfettamente a valorizzare le linee orizzontali della 6006. In alternativa si può optare per l'anta in versione bianco lucido o bianco magnolia opaco. Nel 2003 l'apprezzato programma esclusivo SieMatic è stato integrato con elementi arrotondati che declinano con coerenza il linguaggio formale della 6006 per attualizzarla e valorizzarla ulteriormente. Nelle basi e nelle colonne arrotondate il profilo orizzontale prosegue anche lateralmente, mentre zoccoli e cornici superiori si raccordano con le estremità leggermente smussate delle ante componendo un'unità formale di impareggiabile precisione e coerenza. In questo quadro si inserisce anche il nuovo pensile con anta a ribalta, la cui anta in vetro acidato arrotondato nella parte superiore si sposa a meraviglia con il design caratteristico della 6006. Le dimensioni delle ampie ante a ribalta sono adattabili alle specifiche dimensioni dei pensili.

SieMatic 6006 è stata insignita nel 2001 e nel 2003 dell'ambito «iF Award» dell'Industrie Forum Design Hannover nonché nel 2000 e nel 2003 del «Good Design Award» del Chicago Athenaeum Museum of Architecture and Design. Nel 2003 ha inoltre ricevuto il «reddot award» del Design Zentrums Nordrhein-Westfalen.