Objekttyp: **Advertising**

Zeitschrift: **Archi : rivista svizzera di architettura, ingegneria e urbanistica = Swiss review of architecture, engineering and urban planning**

Band (Jahr): **- (2011)**

Heft 5: **Il tetto degli edifici**

PDF erstellt am: **30.05.2024**

Nutzungsbedingungen

Die ETH-Bibliothek ist Anbieterin der digitalisierten Zeitschriften. Sie besitzt keine Urheberrechte an den Inhalten der Zeitschriften. Die Rechte liegen in der Regel bei den Herausgebern.
Die auf der Plattform e-periodica veröffentlichten Dokumente stehen für nicht-kommerzielle Zwecke in Lehre und Forschung sowie für die private Nutzung frei zur Verfügung. Einzelne Dateien oder Ausdrucke aus diesem Angebot können zusammen mit diesen Nutzungsbedingungen und den korrekten Herkunftsbezeichnungen weitergegeben werden.
Das Veröffentlichen von Bildern in Print- und Online-Publikationen ist nur mit vorheriger Genehmigung der Rechteinhaber erlaubt. Die systematische Speicherung von Teilen des elektronischen Angebots auf anderen Servern bedarf ebenfalls des schriftlichen Einverständnisses der Rechteinhaber.

Haftungsausschluss

Alle Angaben erfolgen ohne Gewähr für Vollständigkeit oder Richtigkeit. Es wird keine Haftung übernommen für Schäden durch die Verwendung von Informationen aus diesem Online-Angebot oder durch das Fehlen von Informationen. Dies gilt auch für Inhalte Dritter, die über dieses Angebot zugänglich sind.

Ein Dienst der *ETH-Bibliothek*
ETH Zürich, Rämistrasse 101, 8092 Zürich, Schweiz, www.library.ethz.ch

http://www.e-periodica.ch

Ecco come si presentano oggi i grattacieli.

Anche gli edifici a più piani possono trasmettere un senso di accoglienza. Sempre più architetti, investitori e costruttori scelgono il legno, un materiale da costruzione vario per colore, struttura e combinazione con altri materiali. Costruire con il legno è efficiente in termini di energia e clima, ignifugo, affascinante e moderno. Non c'è da sorprendersi se la quota di mercato delle costruzioni in legno aumenta ogni anno. Costruite con il legno, per il vostro bene e per amore della natura. www.holzbau-schweiz.ch

LEGNO
IL MATERIALE NOBILE

RIDUCE IL CO_2

holzbau schweiz
associazione svizzera costruttori in legno

Nuovo scalda asciugamani VOLA
- Adesso anche per attacco elettrico
Scalda asciugamani sotto intonaco per delle soluzioni eleganti personalizzate. Un sistema modulare composto da elementi riscaldanti che si possono disporre come si vuole. Regolazione della temperatura continua a scelta tra 20° e 50° C. Con funzione timer
vola®
VOLA AG I Mülistrasse 18 I CH-8320 Fehraltorf I Tel: 044/955 18 18 I sales@vola.ch I www.vola.ch

CRIVELLI SA

ENERGIE ALTERNATIVE | CLIMATIZZAZIONE | IMPIANTISTICA

www.bcrivellisa.ch | Tel. 091 966 75 44

Ventilatori

ventilatori da bagno Mini

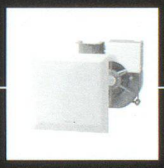
ventilatori da bagno per tubazione unica

ventilatori da plafone

ventilatori per finestre Xpelair

ventilatori assiali

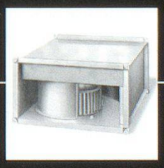
ventilatori centrifughi

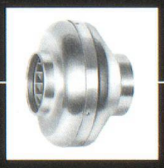

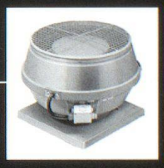
torrini centrifughi

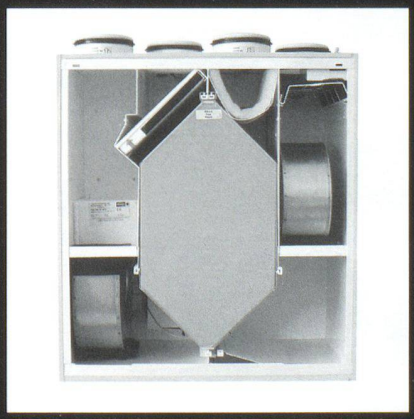
Systema di ventilazione KWL

30 Jahre Erfahrung

Helios Ventilatoren AG

Lufttechnik

Helios Ventilatoren AG · Steinackerstrasse 36 · 8902 Urdorf · Tel. 044 -735 36 36 · Fax 044 -735 36 37 · info@helios.ch · www.helios.ch

SEMPLICEMENTE PIÙ VICINO

Corina Koster
Amministrazione Servizi

Gli ascensori sono faccenda mia

Se progettate il vostro ascensore, io e miei colleghi facciamo al caso vostro. Ci distinguiamo per rapidità e competenza su impianti speciali.

Parlatene con noi. Semplicemente.

AS Ascensori

aphic Work