Objekttyp: **Advertising**

Zeitschrift: **Archi : rivista svizzera di architettura, ingegneria e urbanistica = Swiss review of architecture, engineering and urban planning**

Band (Jahr): **- (2011)**

Heft 6: **La trasformazione e il riuso degli edifici**

PDF erstellt am: **30.05.2024**

Nutzungsbedingungen

Die ETH-Bibliothek ist Anbieterin der digitalisierten Zeitschriften. Sie besitzt keine Urheberrechte an den Inhalten der Zeitschriften. Die Rechte liegen in der Regel bei den Herausgebern.
Die auf der Plattform e-periodica veröffentlichten Dokumente stehen für nicht-kommerzielle Zwecke in Lehre und Forschung sowie für die private Nutzung frei zur Verfügung. Einzelne Dateien oder Ausdrucke aus diesem Angebot können zusammen mit diesen Nutzungsbedingungen und den korrekten Herkunftsbezeichnungen weitergegeben werden.
Das Veröffentlichen von Bildern in Print- und Online-Publikationen ist nur mit vorheriger Genehmigung der Rechteinhaber erlaubt. Die systematische Speicherung von Teilen des elektronischen Angebots auf anderen Servern bedarf ebenfalls des schriftlichen Einverständnisses der Rechteinhaber.

Haftungsausschluss

Alle Angaben erfolgen ohne Gewähr für Vollständigkeit oder Richtigkeit. Es wird keine Haftung übernommen für Schäden durch die Verwendung von Informationen aus diesem Online-Angebot oder durch das Fehlen von Informationen. Dies gilt auch für Inhalte Dritter, die über dieses Angebot zugänglich sind.

Ein Dienst der *ETH-Bibliothek*
ETH Zürich, Rämistrasse 101, 8092 Zürich, Schweiz, www.library.ethz.ch

http://www.e-periodica.ch

VALSECCHI
MARMI - GRANITI

La pietra è unica

La pietra è unica, racchiude in sé il mistero della nascita e dell'evoluzione del mondo, milioni di anni di storia, le tradizioni e i colori delle nazioni.
Materiali, forme, soluzioni.
Dal 1920 ogni opera Valsecchi SA è valore, passione, eccellenza.

Soluzioni personalizzate per ogni esigenza, dalla consulenza progettuale e tecnica fino alla posa. Dall'arredo urbano allo spazio interno ed esterno di dimore civili, pubbliche e commerciali, dalle facciate ventilate esterne ai centri wellness.
Da sempre Valsecchi SA ricerca i migliori materiali, provenienti da tutto il mondo, che trasforma mediante l'ausilio delle più moderne tecnologie.
Svizzera, Portogallo, Spagna, Italia, Brasile, Finlandia, Grecia, India, Iran, Pakistan, Russia, Svezia, Turchia, Stati Uniti d'America, Cina, Vietnam e Zimbabwe: Valsecchi SA importa e trasforma le più affascinanti pietre naturali da tutto il mondo.

Valsecchi SA propone una sconfinata scelta di pietre naturali; dai graniti ai porfidi, dai marmi agli alabastri, agli onici. Per approfondire la nostra conoscenza, visiti il nostro innovativo showroom a Locarno, il giro del mondo in uno sguardo, in un tocco.

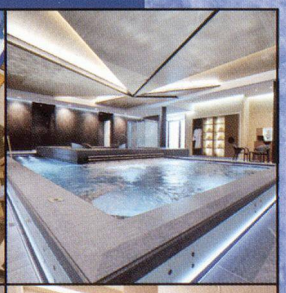

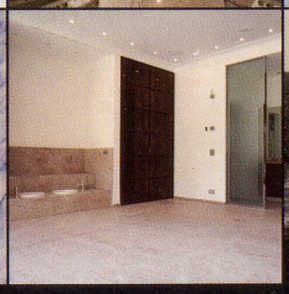
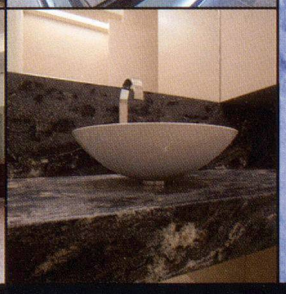
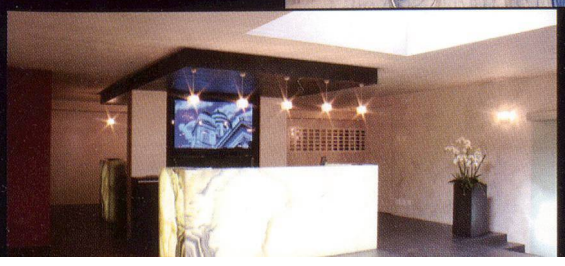

Valsecchi SA
Via Galli 22 - CH - 6600 Locarno (Switzerland)
T. +41 91 7511647 | 7516208 - F. +41 91 7516653
www.swiss-stone-group.com - info@swiss-stone-group.com

VALSECCHI 91 1920-2011

warning-studio.comunicazione

Mark

GLA pavimenti

Costruiamo Emozioni

PAVIMENTI IN LEGNO INTERNI E ESTERNI - SCALE

PAVIMENTI SOPRAELEVATI - MOUQUETTE - PVC - LAMINATI

GLA PAVIMENTI SA Via Cantonale 37 - CH 6815 Melide
Tel. +41(0)91 649 43 44 - Fax +41(0)91 649 52 14
info@glapavimenti.ch

www.glapavimenti.ch