Objekttyp: **Advertising**

Zeitschrift: **Archi : rivista svizzera di architettura, ingegneria e urbanistica = Swiss review of architecture, engineering and urban planning**

Band (Jahr): **- (2012)**

Heft 3: **Paul Waltenspühl, le scuole di Mendrisio**

PDF erstellt am: **23.05.2024**

Nutzungsbedingungen

Die ETH-Bibliothek ist Anbieterin der digitalisierten Zeitschriften. Sie besitzt keine Urheberrechte an den Inhalten der Zeitschriften. Die Rechte liegen in der Regel bei den Herausgebern.
Die auf der Plattform e-periodica veröffentlichten Dokumente stehen für nicht-kommerzielle Zwecke in Lehre und Forschung sowie für die private Nutzung frei zur Verfügung. Einzelne Dateien oder Ausdrucke aus diesem Angebot können zusammen mit diesen Nutzungsbedingungen und den korrekten Herkunftsbezeichnungen weitergegeben werden.
Das Veröffentlichen von Bildern in Print- und Online-Publikationen ist nur mit vorheriger Genehmigung der Rechteinhaber erlaubt. Die systematische Speicherung von Teilen des elektronischen Angebots auf anderen Servern bedarf ebenfalls des schriftlichen Einverständnisses der Rechteinhaber.

Haftungsausschluss

Alle Angaben erfolgen ohne Gewähr für Vollständigkeit oder Richtigkeit. Es wird keine Haftung übernommen für Schäden durch die Verwendung von Informationen aus diesem Online-Angebot oder durch das Fehlen von Informationen. Dies gilt auch für Inhalte Dritter, die über dieses Angebot zugänglich sind.

Ein Dienst der *ETH-Bibliothek*
ETH Zürich, Rämistrasse 101, 8092 Zürich, Schweiz, www.library.ethz.ch

http://www.e-periodica.ch

Verifica se c'è amianto negli edifici costruiti prima del 1990

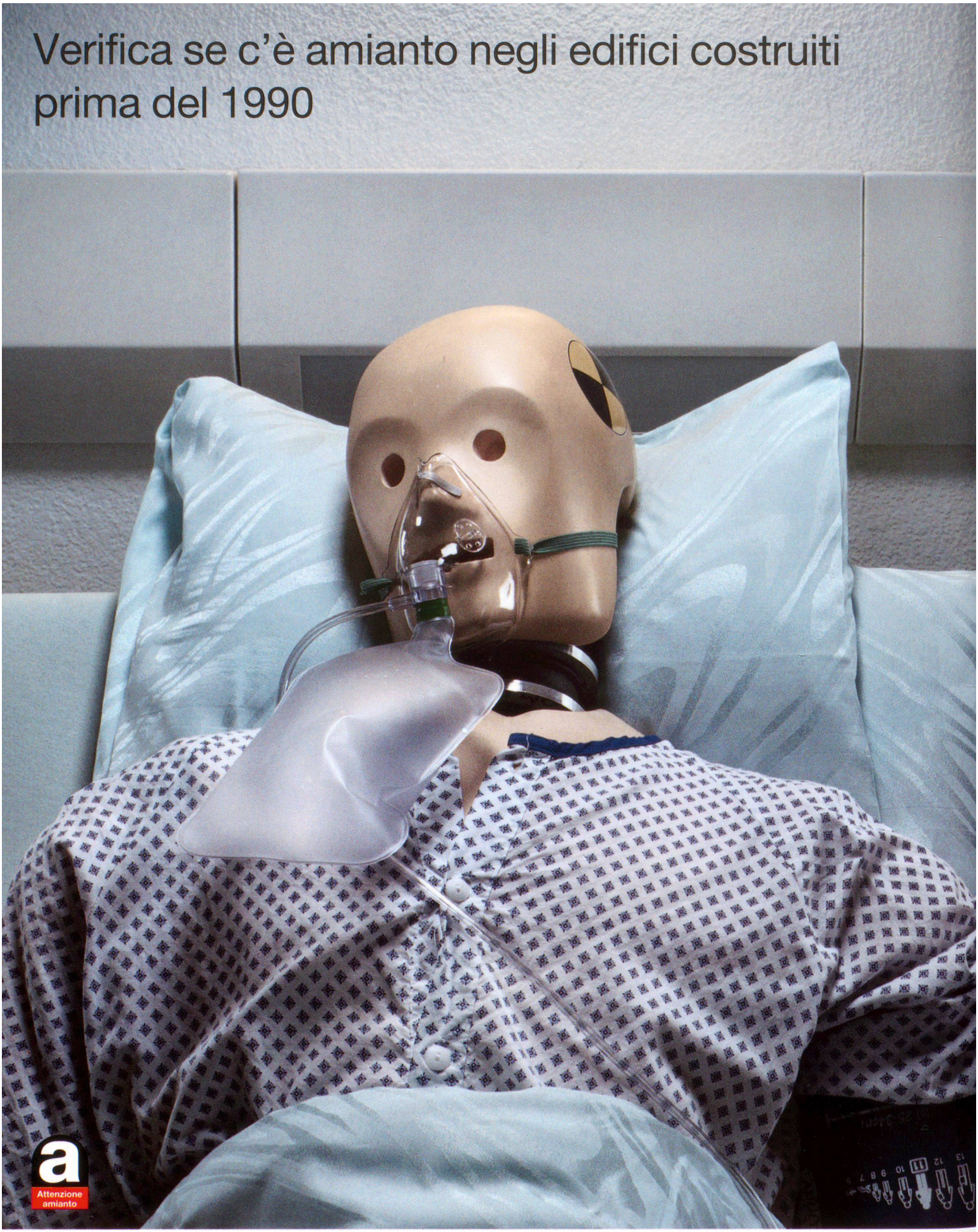

Sospendi i lavori in caso di pericolo. Pensa anche ai tuoi cari. Vietato dal 1990, l'amianto è tuttora presente negli edifici costruiti prima di questa data. Evita che durante i lavori di ristrutturazione vengano rilasciate nell'aria fibre di amianto. Già in quantità minime le fibre possono avere conseguenze mortali. Non dimenticare che la tua vita è molto più preziosa e importante di qualsiasi lavoro. www.suva.ch

suvapro
sicurezza sul lavoro

Qualità, dedizione e professionalità. Wissman si impegna quotidianamente a rispettare standard elevati in termini di efficienza e sostenibilità, migliorando costantemente il servizio alla clientela e operando in maniera rispettosa dell'ambiente.

Wissman SA
CP 154 - Via Quatorta
CH - 6533 Lumino
+41 91 829 4515
info@wissman.ch
www.wissman.ch

Wissman, dal 1929 posa e vendita di pavimentazioni per interno ed esterno

WISSMAN

Fotografia: © Bauwerk Parkett AG

Contenerla è facile, darle forma è un'arte

ARTE POOL Style

Arte Pool Sagl · Via d'Argine 4 · 6930 Bedano · T. +41 91 966 37 07 · www.artepool.ch

artepool

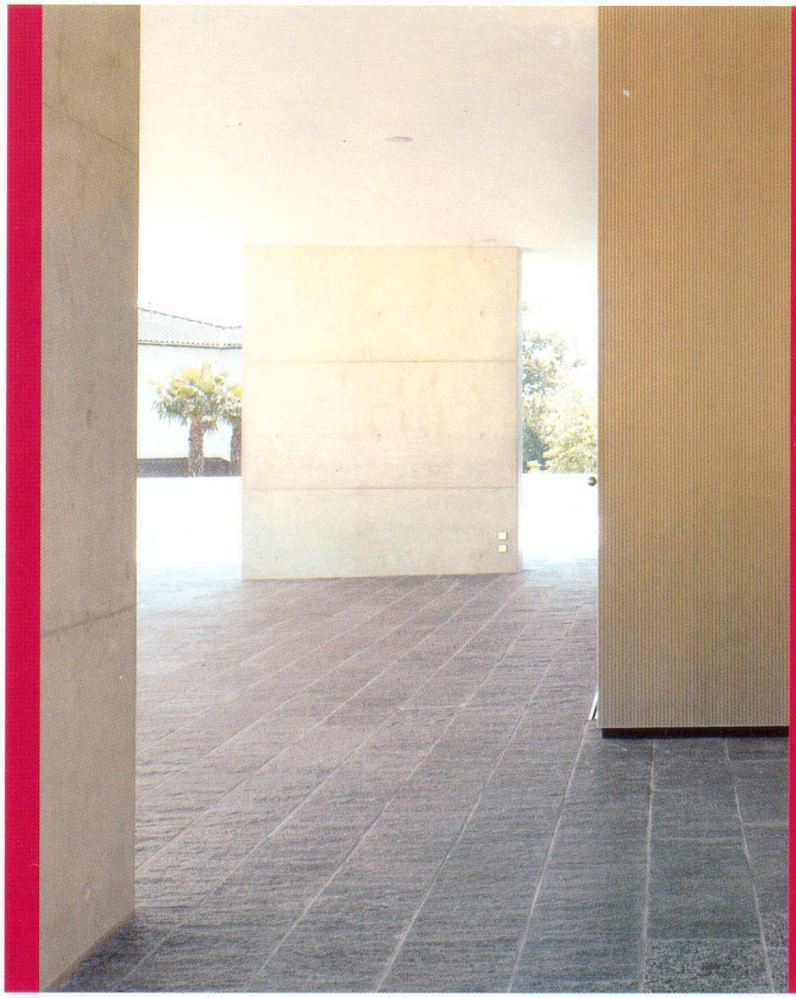

Alfredo Polti SA
Gneiss Calanca

Armonioso nella sua unicità

Gneiss Calanca
Anche per pavimentazioni

CH-6537 Grono
T +41 91 827 24 42
info@alfredopolti.ch
www.alfredopolti.ch

Beetham Tower, Manchester

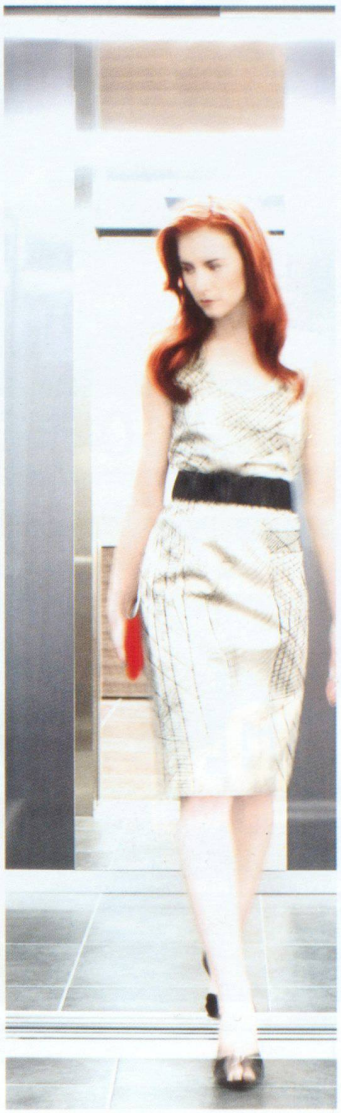

Noi vi mettiamo in moto.
A Caslano e nelle non immediate vicinanze.

Ogni giorno un miliardo di persone utilizza gli ascensori, le scale mobili e le innovative soluzioni di mobilità Schindler. Al nostro successo contribuiscono 44000 collaboratori in tutti i continenti.

www.schindler.ch

Schindler

360 m² di Show Room

6528 Camorino

200 m uscita Bellinzona Sud

10 2002 2012

Tel 091 930 95 75

www.doorsystem.ch

HÖRMANN

Porte • Portoni • Sistemi di chiusura

sandro sa sormani

impresa di pittura

- ripristino facciate
- isolazioni termiche
- finiture personalizzate
- pavimenti in resina

Sandro Sormani sa • Tel. +41 091 611 80 00 • info@sandrosormani.ch • **www.sandrosormani.ch**

UgoBassi

Impresa generale di costruzioni

QUALITY ASSURED FIRM ISO 9001 SGS

Ugo Bassi SA
via Arbostra 35
CH-6963 Lugano-Pregassona
Tel. 091 941 75 55
Fax 091 940 95 93
ugobassi.sa@swissonline.ch

HI-MACS®
Natural Acrylic Stone™

IL MATERIALE PER UN'IMPONENTE ARCHITETTURA

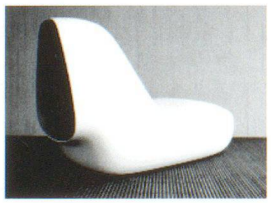

Non importa se si tratta di complessi concetti di progettazione integrata o design d'interni: sperimentate con HI-MACS®. Questo „Solid Surface" è composto da acrilico, minerali naturali e pigmenti e consente ad architetti e designer una completa libertà di progettazione. Traslucido nell'ottica, effetto voluttuoso – determinati colori in combinazione con la luce, rivelano una luminosità particolare. HI-MACS® può essere formato tridimensionalmente con semplici mezzi, grazie alle sue proprietà termoplastiche.

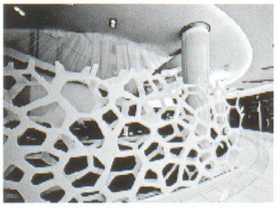

falegname fabrizio

Via Industria 3 6814 Cadempino
Tel. 091 945 09 20 Fax 091 945 09 21
info@ilfalegname.ch www.ilfalegname.ch

kläusler acrylstein ag

Bruggacherstr. 18 • 8117 Fällanden
Tel. 044 825 31 79 • Fax 044 825 39 77
www.himacs.ch • info@himacs.ch

Partner autorizzato HI-MACS® per la rivendita e produzione per la Svizzera Italiana

Distribuzione per la Svizzera

Ecco come si presenta oggi il lato solare della vita.

Il futuro è degli edifici ad alta efficienza climatica ed energetica e il legno è il materiale ideale per costruirli. Rispetto ad altri materiali edili, il legno permette una riduzione delle emissioni di CO_2 ed è una materia prima naturalmente rinnovabile. Gli edifici di legno, in combinazione con impianti solari e fotovoltaici o con la più moderna domotica possono generare una quantità di energia sufficiente a renderli completamente indipendenti dall'approvvigionamento energetico esterno. Costruite anche voi con il legno, per il vostro bene e per quello di un ambiente più sano.
www.costruzione-in-legno-svizzera.ch

LEGNO
IL MATERIALE NOBILE

RIDUCE IL CO_2

costruzione in legno svizzera
associazione svizzera delle imprese di costruzione in legno

La rete via cavo di upc cablecom:

Non perdete l'occasione di collegare il vostro immobile alla rete più potente della Svizzera

Solo con il collegamento via cavo come base per:

- TV analogica e digitale e radio in ogni stanza
- Utilizzo contemporaneo dei nostri prodotti senza riduzioni della potenza
- TV digitale in qualità HD
- Internet tre volte più veloce della migliore DSL (solo con Fiber Power Internet 100)
- Telefonate gratuite verso la rete fissa di 34 Paesi
- Service Plus – il pacchetto «senza pensieri» per il vostro immobile

Rete via cavo = Analog TV + Digital TV + Internet + Phone

Informatevi subito!

0800 550 800 o
upc-cablecom.ch/allacciamento-via-cavo

Più prestazioni, più emozioni.

upc cablecom

Holcim

Una buona ragione
per essere entusiasti

Dove uomini e manifestazioni richiamano un gran numero di persone, ci vogliono fondamenta solide. Cemento inerti e calcestruzzi della Holcim per infrastrutture dove vivere insieme in tutta sicurezza.

Holcim (Svizzera) SA
Via Moree 16
Casella Postale 1456
CH-6850 Mendrisio
Telefono +41 (0)58 850 22 00
Telefax +41 (0)58 850 22 19
info-ch@holcim.com
www.holcim.ch

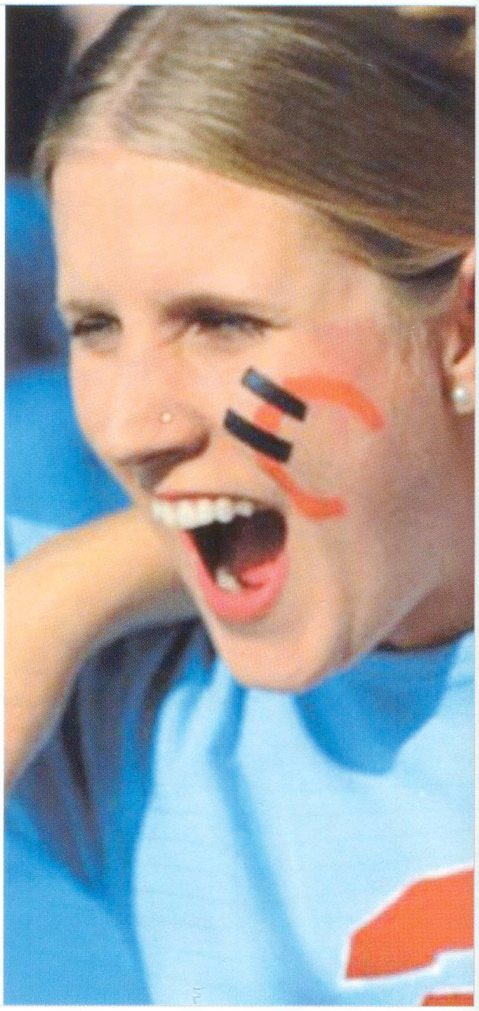

CRIVELLI SA

ENERGIE ALTERNATIVE | CLIMATIZZAZIONE | IMPIANTISTICA

www.bcrivellisa.ch | Tel. 091 966 75 44

vola®
VOLA AG | Mülistrasse 18 | CH-8320 Fehraltorf
Tel: 044/955 18 18 | sales@vola.ch | www.vola.ch

monn.com

MONN

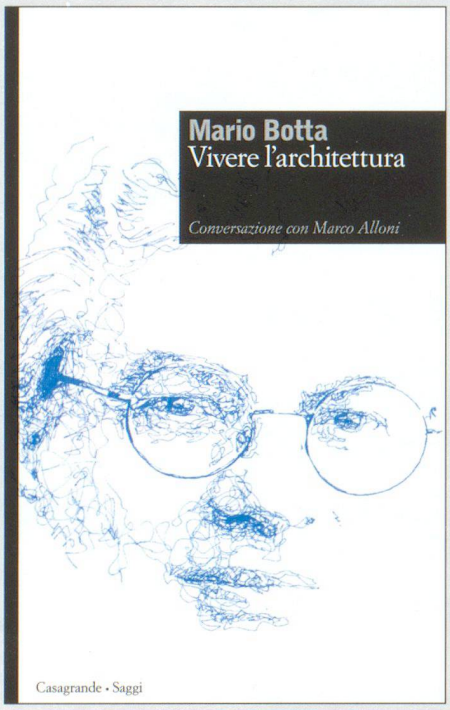

L'autobiografia di Mario Botta

I ricordi d'infanzia, la passione giovanile per il disegno, la formazione artistica e intellettuale, gli incontri con i maestri Le Corbusier, Kahn e Scarpa, i rapporti ambivalenti con il paese natale, le ambizioni, le delusioni e i successi di un protagonista dell'architettura contemporanea.

Mario Botta
Vivere l'architettura
Conversazione con Marco Alloni
con disegni dell'autore
e fotografie in b/n
pp. 232, Fr. 32.–

seconda edizione

I libri delle Edizioni Casagrande sono disponibili o possono essere ordinati in tutte le librerie, sia svizzere che italiane, o direttamente sul sito della casa editrice:

www.edizionicasagrande.com

Forma La possibilità di impiegare lo spazio in modo flessibile ha più valore dello spazio stesso – I sistemi di arredamento USM creano soluzioni adattabili.

dick

Tecnica e arredamenti per l'ufficio e l'industria
Dick & Figli SA - Via G. Buffi 10, 6900 Lugano
Tel. 091 910 41 00 - www.dickfigli.ch

USM
Sistemi di arredamento

PRIVERA
Più che immobili

Molto più di semplice
efficienza

Molteplicità. Raccogliamo valore aggiunto per voi.
Flessibilità. Sfruttate la nostra mobilità!

PRIVERA offre valore aggiunto. In qualità di una delle aziende leader con 450 collaboratori in svizzera per i servizi immobiliari, noi padroneggiamo l'intera gamma di servizi riguardanti gli immobili e siamo altamente qualificati, competenti e collegati in rete in ogni settore. Sviluppiamo soluzioni su misura per i nostri clienti e li consigliamo da un'unica fonte. Attiva in ambito nazionale, ancorata regionalmente. PRIVERA – più che immobili.

La nostra offerta di servizi

- Gestione
- Intermediazione/vendita
- Locazione
- Valutazioni e perizie
- Center Management
- Facility Management

Succursale e vendita: PRIVERA SA Via Massagno 26 6900 Lugano T 091 910 97 60
Ufficio vendita: PRIVERA SA Via A. Pioda 15 6600 Locarno (Appuntamenti su richiesta)

alaCasa.ch

Baden-Dättwil Basel-Oberwil Bern-Gümligen Fribourg Genève Lausanne Lugano Luzern-Kriens Rapperswil-Jona Sion Solothurn St. Gallen Zürich-Wallisellen

Primafila
MEGAPOSTER
GESTIONE SPAZI PUBBLICITARI

Spazi pubblicitari visibili ovunque.

Il grande formato è il vostro successo!

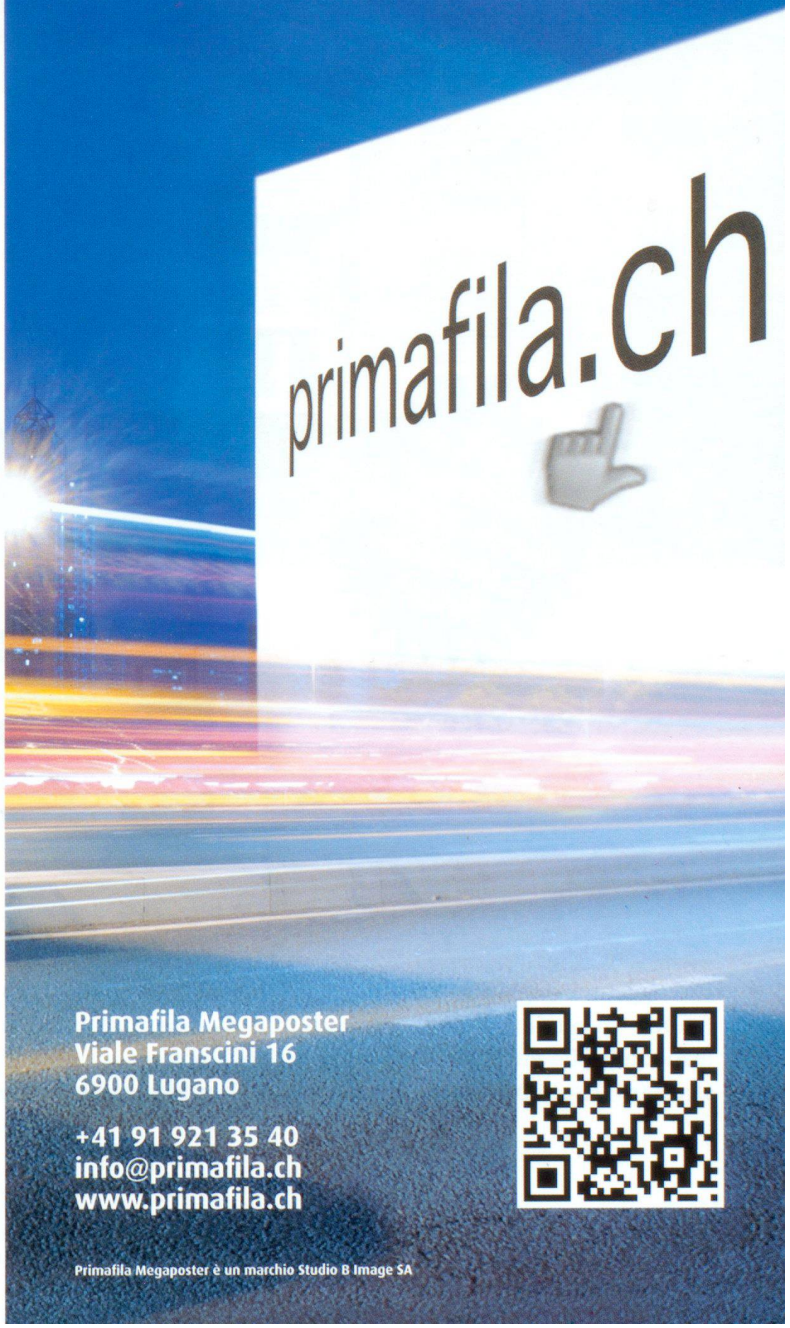

Primafila Megaposter
Viale Franscini 16
6900 Lugano

+41 91 921 35 40
info@primafila.ch
www.primafila.ch

Primafila Megaposter è un marchio Studio B Image SA

Proteggetevi dagli eccessivi raggi solari con una scelta automatica. In qualità di uno dei produttori di schermature solari leader a livello europeo offriamo soluzioni che vi permettono di sfruttare il sole per risparmiare energia. Puntate anche voi sui sistemi Griesser ovvero sulla giusta protezione solare a risparmio energetico. Siete interessati? Basta una telefonata!

Griesser, schermature solari – una scelta automatica.

Griesser, schermature solari – qualità dal 1882.
Tänikonerstrasse 3, 8355 Aadorf, Telefono 0848 888 111
info@griesser.ch, www.griesser.ch

GRIESSER