Objekttyp: **Advertising**

Zeitschrift: **Archi : rivista svizzera di architettura, ingegneria e urbanistica = Swiss review of architecture, engineering and urban planning**

Band (Jahr): **- (2012)**

Heft 3: **Paul Waltenspühl, le scuole di Mendrisio**

PDF erstellt am: **28.05.2024**

Nutzungsbedingungen

Die ETH-Bibliothek ist Anbieterin der digitalisierten Zeitschriften. Sie besitzt keine Urheberrechte an den Inhalten der Zeitschriften. Die Rechte liegen in der Regel bei den Herausgebern.
Die auf der Plattform e-periodica veröffentlichten Dokumente stehen für nicht-kommerzielle Zwecke in Lehre und Forschung sowie für die private Nutzung frei zur Verfügung. Einzelne Dateien oder Ausdrucke aus diesem Angebot können zusammen mit diesen Nutzungsbedingungen und den korrekten Herkunftsbezeichnungen weitergegeben werden.
Das Veröffentlichen von Bildern in Print- und Online-Publikationen ist nur mit vorheriger Genehmigung der Rechteinhaber erlaubt. Die systematische Speicherung von Teilen des elektronischen Angebots auf anderen Servern bedarf ebenfalls des schriftlichen Einverständnisses der Rechteinhaber.

Haftungsausschluss

Alle Angaben erfolgen ohne Gewähr für Vollständigkeit oder Richtigkeit. Es wird keine Haftung übernommen für Schäden durch die Verwendung von Informationen aus diesem Online-Angebot oder durch das Fehlen von Informationen. Dies gilt auch für Inhalte Dritter, die über dieses Angebot zugänglich sind.

Ein Dienst der *ETH-Bibliothek*
ETH Zürich, Rämistrasse 101, 8092 Zürich, Schweiz, www.library.ethz.ch

http://www.e-periodica.ch

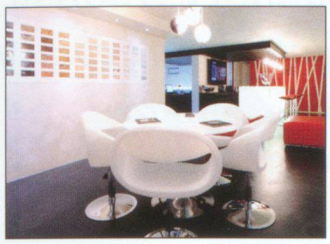

Valsecchi SA

Marmi e graniti
La pietra è unica, racchiude in sé il mistero della nascita e dell'evoluzione del mondo, milioni di anni di storia, le tradizioni e i colori delle nazioni.
Materiali, forme, soluzioni. Dal 1920 ogni opera Valsecchi SA è valore, passione, eccellenza. Un cammino, un'esperienza unica, che ha portato l'azienda ad occupare una indiscussa leadership nel mercato svizzero.
Soluzioni personalizzate per ogni esigenza, dall'arredo urbano allo spazio interno ed esterno di dimore civili, pubbliche e commerciali, dalle facciate ventilate esterne ai centri wellness.

Innovazione ed eccellenza
Da sempre attenta all'innovazione, Valsecchi SA adotta una linea produttiva tecnologicamente avanzata, centri di taglio di ultima generazione e macchinari per le più diverse lavorazioni, sagomatrici, water jet e torni, che rappresentano lo state of the art del settore.

Lo showroom Valsecchi, un viaggio intorno al mondo
A Locarno, in via Galli, potete visitare l'innovativo showroom Valsecchi SA e toccare con mano il fascino della pietra naturale, scoprire una sconfinata gamma di materiali, provenienti da tutto il mondo, che Valsecchi SA trasforma mediante l'ausilio delle più moderne tecnologie in prodotti d'eccellenza: Svizzera, Portogallo, Italia, Brasile, Finlandia, Grecia, India, Iran, Pakistan, Russia, Svezia, Turchia, Stati Uniti d'America, Vietnam, Zimbabwe. Dai graniti ai porfidi, dai marmi agli alabastri, agli onici e travertini.

Valsecchi SA
Via Galli 22
6600 Locarno (Switzerland)
T. +41 91 7511647
www.swiss-stone-group.com
info@swiss-stone-group.com

Wissman SA

Tradizione e innovazione
Unire tradizione e innovazione non è sempre cosa facile perché spesso tali concetti possono sembrare in contrapposizione, alla Wissman SA però ci impegniamo ogni giorno per far si che questo sia possibile, dando vita a soluzioni valide e interessanti.
L'arte della posa e della realizzazione di superfici rivestite è una delle attività culturali più antiche svolte dall'essere umano e, ancora oggi, il nostro settore è fortemente legato alla tradizione artigianale. Tuttavia Wissman ha introdotto nel corso degli ultimi anni importanti innovazioni grazie alla profonda conoscenza delle origini della professione e allo studio meticoloso dedicato al materiale trattato.
Passione e curiosità ci spingono a una costante ricerca delle innovazioni proposte dal mercato internazionale e sono, inoltre, i motivi che ci fanno prendere a cuore ogni progetto, piccolo o grande che sia, affinché la nostra clientela sia sempre soddisfatta.
Sulla base di queste premesse, nel catalogo dei materiali che presentiamo, i prodotti classici sono affiancati da una serie di proposte altamente innovative, volutamente sostenibili ed a basso impatto ambientale. Caratteristiche che ben si sposano con gli ambienti dell'architettura contemporanea.
Alla Wissman desideriamo far conoscere il nostro continuo impegno nell'essere pronti ad affrontare le sfide di domani e poter così diventare una consulenza e un supporto importante per progettisti, promotori, designer e arredatori.

Wissman SA
6533 Lumino
T. 091 829 4515
info@wissman.ch
www.wissman.ch

RAFFREDDARE E RISCALDARE...

...da noi si scrive già a grandi lettere e in verde!

Puntate ora sulla classe d'energia A!

Vi mostriamo come raffreddare e riscaldare in modo più economico, efficiente e più rispettoso dell'ambiente con i sistemi ad acqua refrigerata più moderni e con le tecnologie di pompe di calore più avanzate.

A

***Sapevate che...**
il refrigerante inquinante R22 non può essere più prodotto dal 01.01.2010 e tutti gli impianti di climatizzazione con R22 devono essere sostituiti entro il 2015?

TCA
THERMOCLIMA SA
CHILLER
air conditioning

Info-Telefono: 071 313 99 22
www.tca.ch

Il cementificio nel parco. Storia della Saceba e della riqualifica territoriale realizzata dopo la sua chiusura,

a cura di Giovanni Buzzi e Paola Pronini Medici

Foto a colori e in bianco/nero, riproduzioni di documenti storici
Formato cm 16,5 x 24, pp. 216, Fr. 48.–
Cartonato e rilegato, con sovraccoperta

Disponibile anche in tedesco.

Il libro racconta la storia del cementificio Saceba e della vasta operazione di riqualifica territoriale conclusasi nel maggio 2012. Oltre a numerosi documenti inediti e a un ampio corredo di immagini fotografiche, il volume propone una serie di contributi di storia geologica, sociale ed economica della regione e alcuni approfondimenti sull'architettura del calcestruzzo in Ticino (di Paolo Fumagalli), sulla storia dell'ingegneria del calcestruzzo armato (di Gianfranco Del Curto e Raoul Spataro) e sullo sviluppo dei leganti nell'edilizia (di Marius Leutenegger).

I libri delle Edizioni Casagrande sono disponibili o possono essere ordinati in tutte le librerie, sia svizzere che italiane, o direttamente sul sito della casa editrice:

www.edizionicasagrande.com